

MUNICIPIO DE TLAXCALA

PRESUPUESTO MODIFICADO DE INGRESOS PARA EL EJERCICIO 2023

PARTIDA	DESCRIPCION	INGRESOS MODIFICADO
4	INGRESOS Y OTROS BENEFICIOS	329,922,366.00
4.1	INGRESOS DE GESTION	40,781,896.00
4.1.1	IMPUESTOS	19,639,238.00
4.1.1.2	IMPUESTOS SOBRE EL PATRIMONIO	17,441,307.00
4.1.1.2.1	URBANO	14,064,850.00
4.1.1.2.2	RUSTICO	310,495.00
4.1.1.2.3	TRANSMISION DE BIENES INMUEBLES	3,065,962.00
4.1.1.7	ACCESORIOS DE IMPUESTOS	2,197,931.00
4.1.1.7.1	RECARGOS	263,093.00
4.1.1.7.1.1	RECARGOS PREDIAL	263,093.00
4.1.1.7.2	MULTAS	1,934,398.00
4.1.1.7.2.1	MULTAS PREDIAL	1,930,002.00
4.1.1.7.2.2	MULTAS OTROS	4,396.00
4.1.1.7.3	ACTUALIZACION	440.00
4.1.1.7.3.1	ACTUALIZACION PREDIAL	440.00
4.1.1.8	IMP. NO COMPRENDIDOS EN LA LEY DE ING VIGENTE CAUS. EN EJER. FISCA. ANT. PEN DE LIQUID O PAGO	-
4.1.2	CUOTAS Y APORTACIONES DE SEGURIDAD SOCIAL	-
4.1.2.4	ACCESORIOS DE CUOTAS Y APORTACIONES DE SEGURIDAD SOCIAL SEGURIDAD SOCIAL	-
4.1.2.4.2	MULTAS	-
4.1.3	CONTRIBUCIONES DE MEJORAS	-
4.1.3.1	CONTRIBUCIONES DE MEJORAS POR OBRAS PUBLICAS	-
4.1.3.1.1	APORTACION DE BENEFICIARIOS	-
4.1.4	DERECHOS	18,380,615.00

4.1.4.3	DERECHOS POR PRESTACION DE SERVICIOS	17,058,206.00
4.1.4.3.1	AVALUO DE PREDIOS URBANO	684,179.00
4.1.4.3.2	AVALUO DE PREDIOS RUSTICO	475.00
4.1.4.3.5	ALINEAMIENTO DE INMUEBLES	73,804.00
4.1.4.3.6	LICENC.CONST.OBR. NVA.AMP.REV.MEM.CL	958,387.00
4.1.4.3.8	LICENCIAS P/DIVIDIR, FUSIONAR Y LOTIF	1,771,527.00
4.1.4.3.9	DICTAMEN DE USO DE SUELO	1,079,806.00
4.1.4.3.11	CONSTANCIA DE SERVICIOS PUBLICOS	116,255.00
4.1.4.3.12	DESLINDE DE TERRENOS Y RECTIFICACION DE MEDIDAS	17,241.00
4.1.4.3.14	ASIGNAC. D/NUM.OFICIAL BIENES INMUEB.	87,781.00
4.1.4.3.15	OBSTRUCCION DE LUG. PUB. CON MATER.	1,302.00
4.1.4.3.16	PERMISO OBST. VIAS Y LUG. PUB. MAT.	15,662.00
4.1.4.3.18	INSCRIPCION AL PADRON DE CONTRATISTAS	48,795.00
4.1.4.3.19	BASES DE CONCURSOS Y LICITACIONES	56,181.00
4.1.4.3.20	RASTRO MUNICIPAL	40,182.00
4.1.4.3.22	EXPEDICION DE CERTIFICACIONES OFICIAL	40,182.00
4.1.4.3.23	EXPED. D/CONST. D/POSESION D/PREDIOS	1,298,018.00
4.1.4.3.24	EXPEDICION DE CONSTANCIAS	609,793.00
4.1.4.3.25	EXPEDICION DE OTRAS CONSTANCIAS	2,406.00
4.1.4.3.26	CANJE DEL FORMATO DE LICENCIA DE FUNC	13,226.00
4.1.4.3.28	ACTAS DE NACIMIENTO	89,574.00
4.1.4.3.29	ACTAS DE MATRIMONIO	28,535.00
4.1.4.3.30	ACTAS DE DIVORCIO	3,280.00
4.1.4.3.31	ACTAS DE DEFUNCION	138,414.00
4.1.4.3.32	CELEBRACION DE MATRIMONIOS	52,795.00
4.1.4.3.33	DISPENSA D/LA PUBLIC. P/CONTRAER MATR	3,602.00
4.1.4.3.34	EXPEDICION DE COPIAS CERTIFICADAS	24,796.00
4.1.4.3.35	ANOTACION MARG. E/LIB. D/REGISTRO CIV	38,741.00

4.1.4.3.36	EXPEDICION DE CONSTANCIAS	2,804.00
4.1.4.3.37	EXPEDIC. D/COPIA SIMPLE D/ACTOS REGIS	4,490.00
4.1.4.3.38	ORDEN DE INHUMACION	18,360.00
4.1.4.3.39	TRANSP.Y DISP.FINAL D/DES.SOL. INDUST	2,008.00
4.1.4.3.42	TRANSP.Y DISP.FINAL DES.SOL.E/LOT.BAL	1,156,354.00
4.1.4.3.43	USO DE LA VIA Y LUGARES PUBLICOS	405,113.00
4.1.4.3.44	SERVICIO DE PANTEON	3,157.00
4.1.4.3.45	LICENCIAS DE FUNC. P/VENTA D/BEB. ALC	8,199.00
4.1.4.3.46	LICENCIAS DE FUNCIONAMIENTO	3,223,006.00
4.1.4.3.47	EMPADRONAMIENTO MUNICIPAL	149,418.00
4.1.4.3.48	ANUNCIOS ADOSADOS	405,067.00
4.1.4.3.50	ESTRUCTURALES	21,500.00
4.1.4.3.51	LUMINOSOS	278,912.00
4.1.4.3.52	SERVICIO DE ALUMBRADO PUBLICO	2,753,667.00
4.1.4.3.53	SERVICIO DE AGUA POTABLE	1,330,001.00
4.1.4.3.55	DRENAJE Y ALCANTARILLADO	1,211.00
4.1.4.4	ACCESORIOS DE DERECHOS	1,322,409.00
4.1.4.4.1	RECARGOS	1,044.00
4.1.4.4.1.1	RECARGOS POR DERECHOS DE AGUA	1,044.00
4.1.4.4.2	MULTAS	1,303,856.00
4.1.4.4.2.1	MULTAS POR DERECHOS DE AGUA	972,804.00
4.1.4.4.2.2	MULTAS OTROS	331,052.00
4.1.4.4.3	ACTUALIZACION	17,509.00
4.1.4.4.3.1	ACTUALIZACION POR DERECHOS DE AGUA	17,509.00
4.1.5	PRODUCTOS DE TIPO CORRIENTE	2,280,677.00
4.1.5.1	PRODUCTOS	2,280,677.00
4.1.5.1.1	MERCADOS	659,084.00
4.1.5.1.6	ESTACIONAMIENTO	1,040,952.00

4.1.5.1.9	BAÑOS PUBLICOS	245,026.00
4.1.5.1.11	INTERESES BANCARIOS, CREDITOS Y BONOS	335,615.00
4.1.6	APROVECHAMIENTOS DE TIPO CORRIENTE	481,366.00
4.1.6.2	MULTAS	481,366.00
4.1.6.2.1	MULTAS	481,366.00
4.2	PART,APORT,CONV,INCENT. DERIV. D/COLA FISCAL, F. DIST. DE APORT	289,140,470.00
4.2.1	PART,APORT,CONV,INCENT. DERIV. D/COLA FISCAL, F. DIST. DE APORT	289,140,470.00
4.2.1.1	PARTICIPACIONES	176,320,414.00
4.2.1.1.1	FONDO GENERAL DE PARTICIPACIONES	176,320,414.00
4.2.1.1.2	FONDO DE FOMENTO MUNICIPAL	-
4.2.1.1.3	FONDO DE FISCALIZACION Y RECAUDACION	-
4.2.1.1.4	FONDO DE COMPENSACION	-
4.2.1.1.6	IMPUESTO ESPECIAL SOBRE PRODUCCION Y SERVICIOS	-
4.2.1.1.9	GASOLINAS Y DIESEL	-
4.2.1.1.10	FONDO DEL IMPUESTO SOBRE LA RENTA	-
4.2.1.1.11	FONDO DE ESTABILIZACION DE LOS INGRESOS DE LAS ENTIDADES FEDERATIVAS	-
4.2.1.2	APORTACIONES	107,820,056.00
4.2.1.2.3	FONDO DE APORTACIONES PARA LA INFRAESTRUCTURA SOCIAL	18,691,040.00
4.2.1.2.4	FONDO DE APORTACIONES PARA EL FORTALECIMIENTO DE LOS MUNICIPIOS	89,129,016.00
4.2.1.3	CONVENIOS	5,000,000.00
4.2.1.3.4	OTROS CONVENIOS Y SUBSIDIOS	5,000,000.00

MUNICIPIO DE TLAXCALA

INGRESOS CALENDARIZADOS ENERO A DICIEMBRE 2023

PARTIDA	DESCRIPCION	ENERO	FEBRERO	MARZO	ABRIL	MAYO	JUNIO	JULIO	AGOSTO	SEPTIEMBRE	OCTUBRE	NOVIEMBRE	DICIEMBRE	SUMA
4	INGRESOS Y OTROS BENEFICIOS	29,979,680.00	26,971,358.00	27,660,553.00	28,785,778.00	28,591,767.00	26,579,026.00	26,728,310.00	26,272,411.00	26,915,110.00	28,370,623.00	25,385,551.00	27,682,199.00	329,922,366.00
4.1	INGRESOS DE GESTION	5,989,790.00	2,981,468.00	3,670,663.00	2,295,888.00	2,101,877.00	2,589,136.00	2,738,420.00	2,282,521.00	2,925,220.00	4,380,733.00	3,264,765.00	5,561,415.00	40,781,896.00
4.1.1	IMPUESTOS	2,884,488.00	1,435,778.00	1,767,672.00	1,105,623.00	1,012,196.00	1,246,842.00	1,318,735.00	1,099,186.00	1,408,691.00	2,109,619.00	1,572,204.00	2,678,204.00	19,639,238.00
4.1.1.2	IMPUESTOS SOBRE EL PATRIMONIO	2,561,669.00	1,275,093.00	1,569,842.00	981,887.00	898,915.00	1,107,301.00	1,171,148.00	976,170.00	1,251,037.00	1,873,521.00	1,396,250.00	2,378,474.00	17,441,307.00
4.1.1.2.1	URBANO	2,065,757.00	1,028,248.00	1,265,937.00	791,804.00	724,894.00	892,939.00	944,426.00	787,194.00	1,008,849.00	1,510,827.00	1,125,951.00	1,918,024.00	14,064,850.00
4.1.1.2.2	RUSTICO	45,603.00	22,700.00	27,947.00	17,480.00	16,003.00	19,712.00	20,849.00	17,378.00	22,271.00	33,353.00	24,856.00	42,343.00	310,495.00
4.1.1.2.3	TRANSMISION DE BIENES INMUEBLES	450,309.00	224,145.00	275,958.00	172,603.00	158,018.00	194,650.00	205,873.00	171,598.00	219,917.00	329,341.00	245,443.00	418,107.00	3,065,962.00
4.1.1.7	ACCESORIOS DE IMPUESTOS	322,819.00	160,685.00	197,830.00	123,736.00	113,281.00	139,541.00	147,587.00	123,016.00	157,654.00	236,098.00	175,954.00	299,730.00	2,197,931.00
4.1.1.7.1	RECARGOS	38,641.00	19,234.00	23,680.00	14,811.00	13,560.00	16,703.00	17,666.00	14,725.00	18,871.00	28,261.00	21,062.00	35,879.00	263,093.00
4.1.1.7.1.1	RECARGOS PREDIAL	38,641.00	19,234.00	23,680.00	14,811.00	13,560.00	16,703.00	17,666.00	14,725.00	18,871.00	28,261.00	21,062.00	35,879.00	263,093.00
4.1.1.7.2	MULTAS	284,113.00	141,419.00	174,110.00	108,900.00	99,698.00	122,810.00	129,891.00	108,266.00	138,751.00	207,790.00	154,857.00	263,793.00	1,934,398.00
4.1.1.7.2.1	MULTAS PREDIAL	283,467.00	141,098.00	173,714.00	108,653.00	99,471.00	122,531.00	129,596.00	108,020.00	138,436.00	207,318.00	154,505.00	263,193.00	1,930,002.00
4.1.1.7.2.2	MULTAS OTROS	646.00	321.00	396.00	247.00	227.00	279.00	295.00	246.00	315.00	472.00	352.00	600.00	4,396.00
4.1.1.7.3	ACTUALIZACION	65.00	32.00	40.00	25.00	23.00	28.00	30.00	25.00	32.00	47.00	35.00	58.00	440.00
4.1.1.7.3.1	ACTUALIZACION PREDIAL	65.00	32.00	40.00	25.00	23.00	28.00	30.00	25.00	32.00	47.00	35.00	58.00	440.00
4.1.4	DERECHOS	2,699,631.00	1,343,763.00	1,654,388.00	1,034,772.00	947,327.00	1,166,940.00	1,234,219.00	1,028,746.00	1,318,412.00	1,974,419.00	1,471,448.00	2,506,550.00	18,380,615.00
4.1.4.3	DERECHOS POR PRESTACION DE SERVICIOS	2,505,404.00	1,247,086.00	1,535,362.00	960,324.00	879,171.00	1,082,983.00	1,145,422.00	954,732.00	1,223,557.00	1,832,368.00	1,365,583.00	2,326,214.00	17,058,206.00
4.1.4.3.1	AVALUO DE PREDIOS URBANO	100,488.00	50,019.00	61,581.00	38,517.00	35,262.00	43,437.00	45,941.00	38,293.00	49,075.00	73,494.00	54,772.00	93,300.00	684,179.00
4.1.4.3.2	AVALUO DE PREDIOS RUSTICO	70.00	35.00	43.00	27.00	24.00	30.00	32.00	27.00	34.00	51.00	38.00	64.00	475.00
4.1.4.3.5	ALINEAMIENTO DE INMUEBLES	10,840.00	5,396.00	6,643.00	4,155.00	3,804.00	4,686.00	4,956.00	4,131.00	5,294.00	7,928.00	5,908.00	10,063.00	73,804.00
4.1.4.3.6	LICENC.CONST.OBR. NVA.AMP.REV.MEM.CL	140,762.00	70,065.00	86,262.00	53,954.00	49,395.00	60,845.00	64,354.00	53,640.00	68,744.00	102,949.00	76,723.00	130,694.00	958,387.00
4.1.4.3.8	LICENCIAS P/DIVDIR. FUSIONAR Y LOTIF	260,191.00	129,512.00	159,450.00	99,731.00	91,303.00	112,469.00	118,954.00	99,150.00	127,069.00	190,295.00	141,818.00	241,585.00	1,771,527.00
4.1.4.3.9	DICTAMEN DE USO DE SUELO	158,595.00	78,942.00	97,190.00	60,790.00	55,653.00	68,554.00	72,507.00	60,436.00	77,453.00	115,991.00	86,443.00	147,252.00	1,079,806.00
4.1.4.3.11	CONSTANCIA DE SERVICIOS PUBLICOS	17,075.00	8,499.00	10,464.00	6,545.00	5,992.00	7,381.00	7,806.00	6,507.00	8,339.00	12,488.00	9,307.00	15,852.00	116,255.00
4.1.4.3.12	DESLINDE DE TERRENOS Y RECTIFICACION DE MEDIDAS	2,532.00	1,260.00	1,552.00	971.00	889.00	1,095.00	1,158.00	965.00	1,237.00	1,852.00	1,380.00	2,350.00	17,241.00
4.1.4.3.14	ASIGNAC. D/NUM.OFICIAL BIENES INMUEB.	12,893.00	6,417.00	7,901.00	4,942.00	4,524.00	5,573.00	5,894.00	4,913.00	6,296.00	9,429.00	7,027.00	11,972.00	87,781.00
4.1.4.3.15	OBSTRUCCION DE LUG. PUB. CON MATER.	191.00	95.00	117.00	73.00	67.00	83.00	87.00	73.00	93.00	140.00	104.00	179.00	1,302.00
4.1.4.3.16	PERMISO OBST. VIAS Y LUG. PUB. MAT.	2,300.00	1,145.00	1,410.00	882.00	807.00	994.00	1,052.00	877.00	1,123.00	1,682.00	1,254.00	2,136.00	15,662.00

4.1.4.3.18	INSCRIPCION AL PADRON DE CONTRATISTAS	7,167.00	3,567.00	4,392.00	2,747.00	2,515.00	3,098.00	3,276.00	2,731.00	3,500.00	5,241.00	3,906.00	6,655.00	48,795.00
4.1.4.3.19	BASES DE CONCURSOS Y LICITACIONES	8,252.00	4,107.00	5,057.00	3,163.00	2,896.00	3,567.00	3,772.00	3,144.00	4,030.00	6,035.00	4,498.00	7,660.00	56,181.00
4.1.4.3.20	RASTRO MUNICIPAL	5,902.00	2,938.00	3,617.00	2,262.00	2,071.00	2,551.00	2,698.00	2,249.00	2,882.00	4,316.00	3,217.00	5,479.00	40,182.00
4.1.4.3.22	EXPEDICION DE CERTIFICACIONES OFICIAL	5,902.00	2,938.00	3,617.00	2,262.00	2,071.00	2,551.00	2,698.00	2,249.00	2,882.00	4,316.00	3,217.00	5,479.00	40,182.00
4.1.4.3.23	EXPED. D/CONST. D/POSESION D/PREDIOS	190,645.00	94,895.00	116,831.00	73,074.00	66,899.00	82,408.00	87,159.00	72,649.00	93,105.00	139,431.00	103,912.00	177,010.00	1,298,018.00
4.1.4.3.24	EXPEDICION DE CONSTANCIAS	89,563.00	44,581.00	54,886.00	34,329.00	31,428.00	38,714.00	40,946.00	34,129.00	43,739.00	65,503.00	48,817.00	83,158.00	609,793.00
4.1.4.3.25	EXPEDICION DE OTRAS CONSTANCIAS	353.00	176.00	217.00	135.00	124.00	153.00	162.00	135.00	173.00	258.00	193.00	327.00	2,406.00
4.1.4.3.26	CANJE DEL FORMATO DE LICENCIA DE FUNC	1,942.00	967.00	1,190.00	745.00	682.00	840.00	888.00	740.00	949.00	1,421.00	1,059.00	1,803.00	13,226.00
4.1.4.3.28	ACTAS DE NACIMIENTO	13,156.00	6,549.00	8,062.00	5,043.00	4,617.00	5,687.00	6,015.00	5,013.00	6,425.00	9,622.00	7,171.00	12,214.00	89,574.00
4.1.4.3.29	ACTAS DE MATRIMONIO	4,191.00	2,086.00	2,568.00	1,606.00	1,471.00	1,812.00	1,916.00	1,597.00	2,047.00	3,065.00	2,284.00	3,892.00	28,535.00
4.1.4.3.30	ACTAS DE DIVORCIO	482.00	240.00	295.00	185.00	169.00	208.00	220.00	184.00	235.00	352.00	263.00	447.00	3,280.00
4.1.4.3.31	ACTAS DE DEFUNCION	20,329.00	10,119.00	12,458.00	7,792.00	7,134.00	8,788.00	9,294.00	7,747.00	9,928.00	14,868.00	11,081.00	18,876.00	138,414.00
4.1.4.3.32	CELEBRACION DE MATRIMONIOS	7,754.00	3,860.00	4,752.00	2,972.00	2,721.00	3,352.00	3,545.00	2,955.00	3,787.00	5,671.00	4,226.00	7,200.00	52,795.00
4.1.4.3.33	DISPENSA D/LA PUBLIC. P/CONTRAER MATR	529.00	263.00	324.00	203.00	186.00	229.00	242.00	202.00	258.00	387.00	288.00	491.00	3,602.00
4.1.4.3.34	EXPEDICION DE COPIAS CERTIFICADAS	3,642.00	1,813.00	2,232.00	1,396.00	1,278.00	1,574.00	1,665.00	1,388.00	1,779.00	2,664.00	1,985.00	3,380.00	24,796.00
4.1.4.3.35	ANOTACION MARG. E/LIB. D/REGISTRO CIV	5,690.00	2,832.00	3,487.00	2,181.00	1,997.00	2,460.00	2,601.00	2,168.00	2,779.00	4,162.00	3,101.00	5,283.00	38,741.00
4.1.4.3.36	EXPEDICION DE CONSTANCIAS	412.00	205.00	252.00	158.00	145.00	178.00	188.00	157.00	201.00	301.00	225.00	382.00	2,804.00
4.1.4.3.37	EXPEDIC. D/COPIA SIMPLE D/ACTOS REGIS	659.00	328.00	404.00	253.00	231.00	285.00	302.00	251.00	322.00	482.00	359.00	614.00	4,490.00
4.1.4.3.38	ORDEN DE INHUMACION	2,696.00	1,342.00	1,652.00	1,034.00	946.00	1,166.00	1,233.00	1,028.00	1,317.00	1,972.00	1,470.00	2,504.00	18,360.00
4.1.4.3.39	TRANSP.Y DISP.FINAL D/DES.SOL. INDUST	295.00	147.00	181.00	113.00	103.00	127.00	135.00	112.00	144.00	216.00	161.00	274.00	2,008.00
4.1.4.3.42	TRANSP.Y DISP.FINAL DES.SOL.E/LOT.BAL	169,838.00	84,538.00	104,080.00	65,099.00	59,598.00	73,414.00	77,647.00	64,720.00	82,943.00	124,214.00	92,571.00	157,692.00	1,156,354.00
4.1.4.3.43	USO DE LA VIA Y LUGARES PUBLICOS	59,501.00	29,617.00	36,463.00	22,807.00	20,879.00	25,720.00	27,203.00	22,674.00	29,058.00	43,517.00	32,431.00	55,243.00	405,113.00
4.1.4.3.44	SERVICIO DE PANTEON	464.00	231.00	284.00	178.00	163.00	200.00	212.00	177.00	226.00	339.00	253.00	430.00	3,157.00
4.1.4.3.45	LICENCIAS DE FUNC. P/VENTA D/BEB. ALC	1,204.00	599.00	738.00	462.00	423.00	521.00	551.00	459.00	588.00	881.00	656.00	1,117.00	8,199.00
4.1.4.3.46	LICENCIAS DE FUNCIONAMIENTO	473,375.00	235,626.00	290,094.00	181,445.00	166,112.00	204,620.00	216,418.00	180,388.00	231,181.00	346,211.00	258,015.00	439,521.00	3,223,006.00
4.1.4.3.47	EMPADRONAMIENTO MUNICIPAL	21,946.00	10,924.00	13,449.00	8,412.00	7,701.00	9,486.00	10,033.00	8,363.00	10,717.00	16,050.00	11,962.00	20,375.00	149,418.00
4.1.4.3.48	ANUNCIOS ADOSADOS	59,494.00	29,614.00	36,459.00	22,804.00	20,877.00	25,717.00	27,199.00	22,671.00	29,055.00	43,512.00	32,427.00	55,238.00	405,067.00
4.1.4.3.50	ESTRUCTURALES	3,158.00	1,572.00	1,935.00	1,210.00	1,108.00	1,365.00	1,444.00	1,203.00	1,542.00	2,310.00	1,721.00	2,932.00	21,500.00
4.1.4.3.51	LUMINOSOS	40,965.00	20,391.00	25,104.00	15,702.00	14,375.00	17,707.00	18,728.00	15,610.00	20,006.00	29,960.00	22,328.00	38,036.00	278,912.00
4.1.4.3.52	SERVICIO DE ALUMBRADO PUBLICO	404,441.00	201,314.00	247,850.00	155,022.00	141,922.00	174,823.00	184,903.00	154,120.00	197,516.00	295,795.00	220,443.00	375,518.00	2,753,667.00
4.1.4.3.53	SERVICIO DE AGUA POTABLE	195,342.00	97,233.00	119,710.00	74,875.00	68,547.00	84,438.00	89,307.00	74,439.00	95,399.00	142,867.00	106,472.00	181,372.00	1,330,001.00
4.1.4.3.55	DRENAJE Y ALCANTARILLADO	178.00	89.00	109.00	68.00	62.00	77.00	81.00	68.00	87.00	130.00	97.00	165.00	1,211.00
4.1.4.4	ACCESORIOS DE DERECHOS	194,227.00	96,677.00	119,026.00	74,448.00	68,156.00	83,957.00	88,797.00	74,014.00	94,855.00	142,051.00	105,865.00	180,336.00	1,322,409.00

MUNICIPIO DE TLAXCALA
PRESUPUESTO MODIFICADO EJERCICIO 2023
CARATULA DE EGRESOS

NUMERO	CUENTA	MONTO
1000	SERVICIOS PERSONALES	180,269,315.00
2000	MATERIALES Y SUMINISTROS	58,758,812.00
3000	SERVICIOS GENERALES	47,251,640.00
4000	TRAN, ASIGNACIONES, SUBSIDIOS Y OTRAS AYUDAS	12,133,215.00
5000	BIENES MUEBLES, INMUEBLES E INTANGIBLES	2,099,582.00
6000	INVERSIÓN PÚBLICA	18,691,040.00
7000	INVERSIÓN FINANCIERA Y OTRAS PROVISIONES	-
8000	PARTICIPACIONES Y APORTACIONES	10,718,762.00
9000	DEUDA PÚBLICA	-
TOTAL PRESUPUESTO MODIFICADO DE EGRESOS PARA EL EJERCICIO 2023		329,922,366.00

MUNICIPIO DE TLAXCALA
PRESUPUESTO MODIFICADO DE EGRESOS EJERCICIO 2023

PRESUPUESTO DE EGRESOS MODIFICADO EJERCICIO 2023		PRESUPUESTO
		EGRESOS
Número	Nombre	MODIFICADO
1.1.1.1	DIETAS	4,481,653.00
1.1.3.1	SUELDOS A FUNCIONARIOS	8,234,630.00
1.1.3.2	SUELDOS AL PERSONAL	50,000,000.00
1.1.3.3	SUELDOS A TRABAJADORES	49,342,655.00
1.2.2.1	SUELDOS AL PERSONAL EVENTUAL	9,121,623.00
1.3.1.1	PRIMA QUINQUENAL	1,169,657.00
1.3.2.1	PRIMA VACACIONAL A FUNCIONARIOS	2,800,000.00
1.3.2.2	PRIMA VACACIONAL AL PERSONAL	2,055,376.00
1.3.2.3	PRIMA VACACIONAL A TRABAJADORES	3,633,818.00
1.3.2.7	GRATIFICACIÓN FIN DE AÑO FUNCIONARIOS	1,962,550.00
1.3.2.8	GRATIFICACIÓN FIN DE AÑO AL PERSONAL	6,568,054.00
1.3.2.9	GRATIFICACIÓN FIN DE AÑO TRABAJADORES	5,761,403.00
1.3.4.1	COMPENSACIONES Y OTRAS PRESTACIONES	2,412,774.00
1.3.4.2	COMPENSACIONES AL PERSONAL	1,583,405.00
1.3.4.3	COMPENSACIONES A TRABAJADORES	2,257,319.00
1.3.4.7	COMPENSACIÓN AL PERSONAL EVENTUAL	450,000.00
1.4.1.1	APORTACIONES DE SEGURIDAD SOCIAL	11,682,291.00
1.4.4.3	CUOTAS SEGURO DE VIDA A TRABAJADORES	1,225,212.00
1.5.2.1	INDEMNIZACIÓN Y LIQUID. A FUNCIONARIOS	2,243,934.00
1.5.2.2	INDEMNIZACIÓN Y LIQUIDACIÓN AL PERSONAL	3,500,000.00
1.5.2.3	INDEMNIZACIÓN Y LIQUID. A TRABAJADORES	2,000,000.00
1.5.4.1	OTRAS PREST. CONTRACT. A TRABAJADORES	4,348,113.00

1.5.4.5	SERVICIO MÉDICO AL PERSONAL	-
1.5.4.6	SERVICIO MÉDICO A TRABAJADORES	-
1.5.9.2	CUOTAS DESPENSA AL PERSONAL	229,710.00
1.5.9.3	CUOTAS DESPENSA A TRABAJADORES	2,292,942.00
1.5.9.9	APORTACIÓN A PENSIONES POR TRABAJADORES	585,066.00
1.7.1.1	ESTÍMULOS	327,130.00
2.1.1.1	MATERIALES, UTIL.Y EQPOS MEN. D/OFICINA	3,341,920.00
2.1.2.1	MATERIALES Y UTILES D/IMPRES. Y REPROD.	1,440,291.00
2.1.4.1	MAT.UTIL. Y EQPOS MEN.TECN.D/L INF.Y COM.	1,102,547.00
2.1.5.1	MATERIAL IMPRESO E INFORMACIÓN DIGITAL	2,418,908.00
2.1.6.1	MATERIAL DE LIMPIEZA	2,842,187.00
2.1.7.1	MATERIALES Y ÚTILES DE ENSEÑANZA	2,040.00
2.1.8.1	MAT. P/EL REG. E INDENT. BIENES Y PERS.	1,836,405.00
2.2.1.1	PRODUCTOS ALIMENTICIOS PARA PERSONAS	966,106.00
2.2.2.1	PRODUCTOS ALIMENTICIOS PARA ANIMALES	880.00
2.2.3.1	UTENSILIOS P/EL SERVICIO. D/ALIMENT.	3,497.00
2.3.1.1	PROD.ALIMENT.AGROP.Y FOREST.ADQ. C/M.P.	11,592.00
2.3.4.1	COMB.LUB.ADIT.CARB.Y DERIV.ADQ.C/M.P.	-
2.3.5.1	PROD. QUÍM. FARM. Y LAB. ADQ. COMO M.P.	364,102.00
2.4.1.1	PRODUCTOS MINERALES NO METÁLICOS	144,607.00
2.4.2.1	CEMENTO Y PRODUCTOS DE CONCRETO	94,101.00
2.4.3.1	CAL, YESO Y PRODUCTOS DE YESO	4,798.00
2.4.4.1	MADERA Y PRODUCTOS DE MADERA	3,463.00
2.4.5.1	VIDRIO Y PRODUCTOS DE VIDRIO	9,262.00
2.4.6.1	MATERIAL ELÉCTRICO Y ELECTRÓNICO	31,500,000.00
2.4.7.1	ARTÍCULOS METÁLICOS PARA LA CONSTRUCCIÓN	116,719.00
2.4.8.1	MATERIALES COMPLEMENTARIOS	8,546.00
2.4.9.1	OTROS MATERIALES Y ART.D/CONST.Y REPAR.	632,587.00

2.5.1.1	PRODUCTOS QUÍMICOS BÁSICOS	-
2.5.2.1	FERTILIZANTES, PESTIC.Y OTROS AGROQ.	45.00
2.5.3.1	MEDICINAS Y PRODUCTOS FARMACÉUTICOS	3,480.00
2.5.4.1	MATERIALES, ACCES.Y SUMIN.MÉDICOS	97,190.00
2.5.5.1	MATERIALES, ACCES.Y SUMIN.D/LABORATORIO	-
2.5.6.1	FIBRAS SINT.HULES, PLÁST.Y DERIVADOS	55,915.00
2.5.9.1	OTROS PRODUCTOS QUÍMICOS	42,733.00
2.6.1.1	COMBUSTIBLES, LUBRICANTES Y ADITIVOS	9,750,000.00
2.7.1.1	VESTUARIO Y UNIFORMES	217,265.00
2.7.2.1	PRENDAS DE SEG. Y PROT. PERSONAL	39,147.00
2.7.3.1	ARTÍCULOS DEPORTIVOS	12,223.00
2.7.4.1	PRODUCTOS TEXTILES	14,946.00
2.7.5.1	BLANC.Y OTROS PROD.TEXT.EXC.PREND.D/VES.	-
2.8.2.1	MATERIALES DE SEGURIDAD PÚBLICA	4,063.00
2.9.1.1	HERRAMIENTAS MENORES	171,939.00
2.9.2.1	REFACCIONES Y ACCES. MEN. D/EDIFICIOS	108,291.00
2.9.3.1	REF.Y ACC.MEN.MOB.EQPO D/ADM.EDUC.Y REC.	483,048.00
2.9.4.1	REF.Y ACC.MEN.EQPO D/CÓMP.Y TEC. D/INF.	362,105.00
2.9.5.1	REF.Y ACC.MEN.D/EQPO E INST.MÉD.Y D/LAB.	11,335.00
2.9.6.1	REFACCIONES Y ACCES.MEN.D/EQPO D/TRANSP.	490,683.00
2.9.8.1	REFACCIONES Y ACC. MEN.D/MAQ.Y OTROS EQ.	-
2.9.9.1	REFAC.Y OTROS ACC.MEN.OTROS BIEN.MUEB.	49,846.00
3.1.1.1	ENERGÍA ELÉCTRICA	12,500,000.00
3.1.2.1	GAS	118,247.00
3.1.3.1	AGUA	19,035.00
3.1.4.1	TELEFONÍA TRADICIONAL	262,683.00
3.1.5.1	TELEFONÍA CELULAR	537.00
3.1.6.1	SERVICIOS DE TELECOM. Y SATÉLITES	177,230.00

3.1.7.1	SERV.D/ACC.D/INTER.REDES Y PROC.D/INF.	-
3.1.8.1	SERVICIOS POSTALES Y TELEGRÁFICOS	2,524.00
3.1.9.1	SERVICIOS INTEGRALES Y OTROS SERVICIOS	-
3.2.1.1	ARRENDAMIENTO DE TERRENOS	3,000.00
3.2.2.1	ARRENDAMIENTO DE EDIFICIOS	-
3.2.3.1	ARREND.D/MOB.Y EPO.D/ADMÓN.EDUC.Y REC.	571,154.00
3.2.5.1	ARRENDAMIENTO DE EQUIPO DE TRANSPORTE	15,000,000.00
3.2.6.1	ARRENDAMIENTO D/MAQ. OTROS EQPOS Y HERR.	78,522.00
3.2.7.1	ARRENDAMIENTOS DE ACTIVOS INTANGIBLES	-
3.2.8.1	ARRENDAMIENTO FINANCIERO	8,939.00
3.2.9.1	OTROS ARRENDAMIENTOS	468,508.00
3.3.1.1	SERV. LEG.D/CONT.AUDIT.Y RELACIONADOS	10,650.00
3.3.2.1	SERV.D/DIS.ARQ. ING.Y ACTIV.RELACIONADAS	-
3.3.3.1	SERV.D/CONS.ADVA.PROC.TÉC.Y TEC.D/L INF.	843,112.00
3.3.4.1	SERVICIOS DE CAPACITACIÓN	1,750,000.00
3.3.6.1	SERV.D/APOYO ADM.TRAD.FOT.E IMPRES.	48,641.00
3.3.7.1	SERVICIOS DE PROTECCIÓN Y SEGURIDAD	-
3.3.8.1	SERVICIOS DE VIGILANCIA	15,544.00
3.3.9.1	SERV. PROFES.CIENT.Y TÉCN.INTEGRALES	423,936.00
3.4.1.1	SERVICIOS FINAN.Y BANCARIOS	320,062.00
3.4.4.1	SEGUROS D/RESPONS.PATRIM.Y FIANZAS	18,845.00
3.4.5.1	SEGURO DE BIENES PATRIMONIALES	647,871.00
3.4.7.1	FLETES Y MANIOBRAS	18,249.00
3.4.9.1	SERV. FINANC.BANC.Y COMERC.INTEGRALES	43.00
3.5.1.1	CONSERV.Y MANTTO MENOR D/INMUEBLES	2,188,855.00
3.5.2.1	INST.REP.Y MANT.MOB.Y EQ.ADM.EDUC.Y REC.	5,750.00
3.5.3.1	INST.REP.Y MANT.EQ.COM.Y TEC.D/L INF.	99,595.00
3.5.4.1	INST.REP.Y MANTTO.D/EQ.E INST.MÉD.Y LAB.	-

3.5.5.1	REPAR.Y MANTTO D/EQ.D/TRANSPORTE	1,865,194.00
3.5.6.1	REP.Y MANTTO D/EQ.D/DEF.Y SEGURIDAD	-
3.5.7.1	INST.REP.Y MANT.D/MAQ.OTROS EQ.Y HERR.	211,932.00
3.5.8.1	SERV.D/LIMPIEZA Y MANEJO DE DESECHOS	6,791.00
3.5.9.1	SERVICIOS DE JARDINERÍA Y FUMIGACIÓN	762,959.00
3.6.1.1	DIF.RAD.TV.Y MED.D/MEN.S/PRO.ACT.GUB.	1,350,000.00
3.6.2.1	DIF.RAD.TV.Y MED.MEN.COM.PROM.VTA B O S	4,402.00
3.6.4.1	SERVICIOS DE REVELADO DE FOTOGRAFÍAS	9,860.00
3.6.5.1	SERVICIOS D/LA IND.FÍLM.D/SON.Y D/VIDEO	188,402.00
3.6.6.1	SERV.D/CREAC. Y DIF.CONT.EXC.ATRAV.INT.	-
3.6.9.1	OTROS SERVICIOS DE INFORMACIÓN	-
3.7.1.1	PASAJES AÉREOS	-
3.7.2.1	PASAJES TERRESTRES	6,250.00
3.7.3.1	PASAJES MARÍTIMOS, LACUSTRES Y FLUVIALES	-
3.7.4.1	AUTOTRANSPORTE	-
3.7.5.1	VIÁTICOS EN EL PAÍS	132,880.00
3.8.1.1	GASTOS DE CEREMONIAL	4,315.00
3.8.2.1	GASTOS DE ORDEN SOCIAL Y CULTURAL	2,750,000.00
3.8.5.1	GASTOS DE REPRESENTACIÓN	-
3.9.1.1	SERVICIOS FUNERARIOS Y DE CEMENTERIOS	20,000.00
3.9.2.1	IMPUESTOS Y DERECHOS	1,750,222.00
3.9.4.1	SENTENCIAS Y RESOL.P/AUTOR.COMPETENTE	260,447.00
3.9.5.1	PENAS, MULTAS, ACCES.Y ACTUALIZACIONES	-
3.9.6.1	OTROS GASTOS POR RESPONSABILIDADES	321,040.00
3.9.8.1	IMP.S/ NOMINAS Y OTROS DER.REL. LABORAL	2,004,254.00
3.9.9.1	OTROS SERVICIOS GENERALES	1,160.00
4.3.4.1	SUBS. A LA PREST.D/SERVICIOS PÚBLICOS	9,500,000.00
4.3.9.1	OTROS SUBSIDIOS	716,280.00

4.4.1.1	AYUDAS SOCIALES A PERSONAS	1,750,000.00
4.4.2.1	BECAS Y OTRAS AYUDAS P/PROG. D/CAPAC.	-
4.4.3.1	AYUDAS SOC.A INSTIT. DE ENSEÑANZA	83,951.00
4.4.5.1	AYUDAS SOC.A INSTIT.S/FINES DE LUCRO	82,984.00
5.1.1.1	MUEBLES DE OFICINA Y ESTANTERÍA	131,609.00
5.1.2.1	MUEBLES EXCEPTO DE OFICINA Y ESTANTERÍA	5,183.00
5.1.3.1	BIENES ARTÍSTICOS, CULT.Y CIENTÍFICOS	19,720.00
5.1.5.1	EQUIPO DE CÓMP.Y D/TECN.D/LA INFORMACIÓN	321,763.00
5.1.9.1	OTROS MOBILIARIOS Y EQPOS DE ADMÓN	3,089.00
5.2.1.1	EQUIPOS Y APARATOS AUDIOVISUALES	25,800.00
5.2.2.1	APARATOS DEPORTIVOS	-
5.2.3.1	CÁMARAS FOTOGRÁFICAS Y DE VIDEO	-
5.2.9.1	OTRO MOBILIARIO Y EQPO EDUC.Y RECREATIVO	750,000.00
5.3.1.1	EQUIPO MÉDICO Y DE LABORATORIO	19,640.00
5.3.2.1	INSTRUMENTAL MÉDICO Y DE LABORATORIO	-
5.4.1.1	VEHÍCULOS Y EQUIPO TERRESTRE	-
5.4.2.1	CARROCERÍAS Y REMOLQUES	325,280.00
5.5.1.1	EQUIPO DE DEFENSA Y SEGURIDAD	36,786.00
5.6.2.1	MAQUINARIA Y EQUIPO INDUSTRIAL	-
5.6.5.1	EQUIPO DE COMUN.Y TELECOMUNICACIÓN	126,843.00
5.6.6.1	EQPOS D/GENER.ELÉCT.APAR.Y ACCES.ELÉCT.	-
5.6.7.1	HERRAMIENTAS Y MÁQUINAS - HERRAMIENTA	32,931.00
5.6.9.1	OTROS EQUIPOS	-
5.8.1.1	TERRENOS	-
5.9.1.1	SOFTWARE	-
5.9.7.1	LICENCIAS INFORMÁTICAS E INTELECTUALES	289,683.00
5.9.8.1	LICENCIAS INDUSTRIALES, COMERC.Y OTRAS	11,255.00
6.1.1.2	CONSTRUCCIÓN NUEVA P/EDIFIC.HABITACIONAL	-

6.1.1.3	AMP.Y REHAB. D/L CONSTRUC.HABITACIONALES	3,000,000.00
6.1.2.2	CONSTRUCCIÓN NUEVA P/EDIFIC.N/HABIT.	300,000.00
6.1.2.3	AMP. Y REHABILITACIÓN D/L CONST.N/HABIT.	950,000.00
6.1.3.1	ESTUDIOS Y PROYECTOS	791,040.00
6.1.3.2	CONST.OBR ABAST.AGUA,PETR.GAS,ELECT.TEL	2,900,000.00
6.1.4.2	CONST.OBRAS D/URBAN.P/LA DOT.D/SERV.	-
6.1.4.3	AMP.D/REHABILIT.D/OBR D/URBANIZACIÓN	350,000.00
6.1.5.2	CONSTRUCCIÓN DE VÍAS DE COMUNICACIÓN	2,500,000.00
6.1.5.3	AMPLIACIÓN Y REHAB.D/VÍAS D/COMUNICACIÓN	6,000,000.00
6.1.6.1	OTRAS CONTRUC. D/ING.CIVIL U OBRA PESADA	-
6.1.7.2	INSTALACIÓN Y EQUIP.E/CONSTRUCCIONES	1,150,000.00
6.1.9.1	ESTUDIOS Y PROYECTOS	-
6.1.9.3	OTROS TRABAJOS ESPECIALIZADOS	-
6.2.1.3	AMPLIACIÓN Y REHAB.D/L CONSTRUC.HABITAC.	400,000.00
6.2.2.2	CONSTRUCCIÓN NUEVA P/EDIFIC.N/HABIT.	-
6.2.3.2	CONST.OBR.ABAS.AGUA PET.GAS,ELEC.Y TEL.	350,000.00
6.2.9.3	OTROS TRABAJOS ESPECIALIZADOS	-
7.3.1.1	BONOS	-
8.5.1.1	CONVENIOS DE REASIGNACIÓN	5,718,762.00
8.5.3.1	OTROS CONVENIOS	5,000,000.00
TOTAL		329,922,366.00

MUNICIPIO DE TLAXCALA
TABULADOR DE SUELDOS PARA EL EJERCICIO 2023

CABILDO				
CLAVE	Funcionarios	No. de Plazas	Salario Mensual Rango Inferior	Salario Mensual Rango Inferior
1	PRESIDENTE MUNICIPAL	1	60,000.00	70,000.00
2	SÍNDICO	1	50,000.00	60,000.00
3	REGIDOR	7	45,000.00	55,000.00
4	PRESIDENTE DE COMUNIDAD	11	45,000.00	55,000.00
5	DELEGADO	7	15,000.00	20,000.00

DIRECTORES				
CLAVE	Funcionario	No. de Plazas	Salario Mensual Rango Inferior	Salario Mensual Rango Inferior
1	SECRETARIO DEL AYUNTAMIENTO	1	50,000.00	60,000.00
2	TESORERO MUNICIPAL	1	50,000.00	60,000.00
3	CONTRALOR	1	25,180.00	32,000.00
4	SECRETARIO PARTICULAR	1	17,638.00	18,080.69
5	DIRECTORES	15	20,158.00	31,500.00
6	OFICIAL DEL REGISTRO CIVIL	1	18,124.00	21,383.03
7	JUEZ MUNICIPAL	1	19,263.00	21,383.03
8	ASESOR	60	9,007.20	21,016.80
9	JEFE DE DEPARTAMENTO	26	7,506.00	19,515.60
10	COORDINADOR	30	6,004.80	18,014.40
11	AUXILIAR ADMINISTRATIVO "A"	100	12,039.62	16,513.20
12	AUXILIAR ADMINISTRATIVO "B"	145	3,302.64	12,009.60
13	JEFE DE LA OFICINA DE PRESIDENCIA MUNICIPAL	1	20,158.00	31,500.00
14	SECRETARIA TÉCNICA	1	20,158.00	31,500.00

PLANTILLA DE BASE 1			
CLAVE	Funcionario	No. de Plazas	Salario Mensual
1	NIVEL 1 AUXILIAR ADMINISTRATIVO	35	16,956.60
2	NIVEL 1 AUXILIAR ADMINISTRATIVO	10	16,956.60
3	NIVEL 2 AUXILIAR ADMINISTRATIVO	17	20,962.84
4	NIVEL 2 CHOFER Y AUXILIAR TÉCNICO	1	20,962.84
5	NIVEL 2 AUXILIAR MANTENIMIENTO	33	20,962.84
6	NIVEL 3 AUXILIAR ADMINISTRATIVO	28	24,834.56
7	NIVEL 3 CHOFER Y AUXILIAR TÉCNICO	10	24,834.56
8	NIVEL 3 AUXILIAR MANTENIMIENTO	6	24,834.56
9	NIVEL 4 AUXILIAR ADMINISTRATIVO	18	28,707.16
10	NIVEL 4 CHOFER Y AUXILIAR TÉCNICO	8	28,707.16

GENERAL 1		
Supernumerarios	No. de Plaza	Salario Mensual
SUPERVISOR	10	6,212.43
CHOFER CAMIÓN PESADO	18	5,133.24
OFICIAL ALBAÑIL	25	5,133.24
CHOFER CAMIÓN LIGERO	5	5,088.20
ELECTRICISTA	2	4,847.85
RECAUDADOR	2	4,727.84
VELADOR	15	4,727.84
PINTOR	2	4,487.49
VELADOR COMUNIDAD	15	4,367.16
ACOMODADOR DE ESTACIONAMIENTO	13	4,367.16
MANTENIMIENTO	13	4,367.16
ARCHIVISTA	3	4,367.16
AYUDANTE DE CHOFER	15	3,726.03
AYUDANTE DE ALBAÑIL	20	3,371.76
LIMPIA	100	3,300.00

SEGURIDAD PÚBLICA			
CLAVE	Seguridad	No. de Plazas	Salario Mensual Rango Inferior
1	COMISARIO	1	38,002.00
2	POLICÍA PRIMERO	1	18,889.26
3	POLICÍA SEGUNDO	7	15,741.06
4	POLICÍA TERCERO	21	13,117.49
5	POLICÍA	94	10,931.20

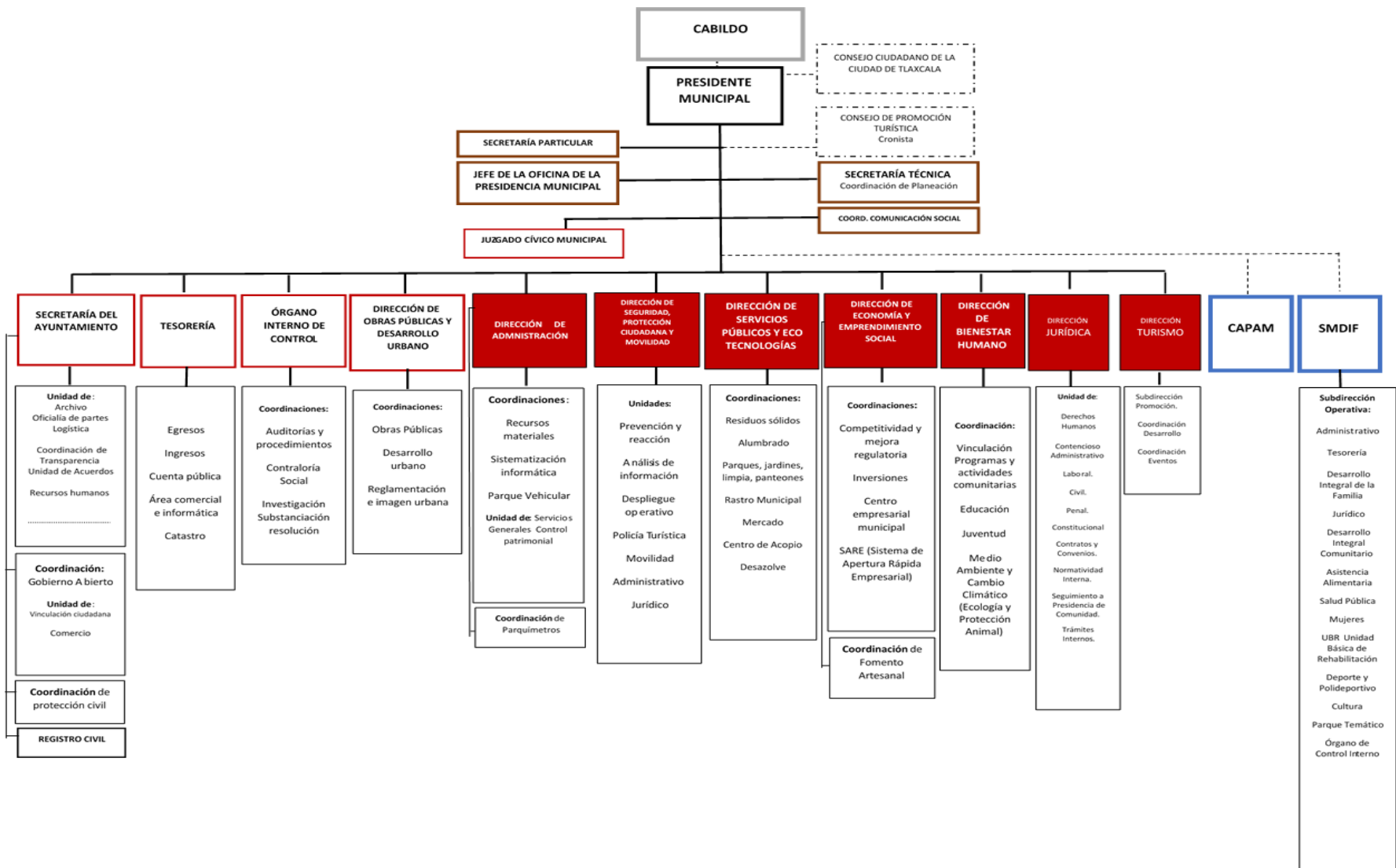

* * * * *

PUBLICACIONES OFICIALES

* * * * *

El Periódico Oficial del Estado de Tlaxcala es integrante activo de la Red de Publicaciones Oficiales Mexicanas (REPOMEX) y de la Red de Boletines Oficiales Americanos (REDBOA).

