



## PLANTILLA DE PERSONAL DEL TRIBUNAL ELECTORAL DE TLAXCALA



NOVIEMBRE 2023

No. Cvo.	DP	U.R.	PROY	NOMBRE DEL TRABAJADOR	NIVEL	CATEG	PUESTO	ADSCRIPCIÓN
1	149	T08	2	Ramos Cuahutle Martha	2	Confianza	Auxiliar de mantenimiento	Dirección Administrativa
2	149	T08	2	Flores Farias Herlinda	2	Confianza	Auxiliar de mantenimiento	Dirección Administrativa
3	149	T08	2	Auxiliar de Mantenimiento "A" (V)	2	Confianza	Auxiliar de mantenimiento	Dirección Administrativa
4	149	T01	1	Gatica García Ramiro Gabriel	2	Confianza	Chofer de servicios	Presidencia
5	149	T05	1	Secretaria (V)	2	Confianza	Secretaria	Secretaría de Acuerdos
6	149	T05	1	Secretaria (V)	2	Confianza	Secretaria	Secretaría de Acuerdos
7	149	T11	1	Juárez Pelcastre Lenia	4	Confianza	Auxiliar Oficialía de Partes	Secretaría de Acuerdos
8	149	T10	1	Martínez Medina Araceli	4	Confianza	Auxiliar de la Unidad Comunicación Social	Unidad de Comunicación Social
9	149	T09	1	Auxiliar de Capacitación (V)	4	Confianza	Auxiliar de Capacitación	Dirección de Capacitación y Enlace Institucional
10	149	T09	1	Eventual proceso electoral (V)	4	Confianza	Actuario	Secretaría de Acuerdos
11	149	T09	1	Eventual proceso electoral (V)	4	Confianza	Auxiliar de Secretaría de Acuerdos	Secretaría de Acuerdos
12	149	T11	1	García Peña Juan Manuel	5	Confianza	Titular de la Oficialía de partes	Secretaría de Acuerdos
13	149	T01 SI	2	Rivera García Gonzalo Julián	5	Confianza	Auxiliar de Unidad de Sistemas Informáticos	Unidad de Sistemas Informáticos
14	149	T01	1	Armenta Silva Marco Antonio	5	Confianza	Chofer A	Presidencia
15	149	T01 A	1	Zapata Flores Lucio	7	Confianza	Actuario	Secretaría de Acuerdos
16	149	T01 A	1	Hernández Bautista Osdy	7	Confianza	Actuario	Secretaría de Acuerdos
17	149	T02	1	Cruz Fernández Irma Fernanda	9	Confianza	Auxiliar de Estudio y Cuenta	Primera Ponencia
18	149	T02	1	Auxiliar de Secretario de Estudio y Cuenta (V)	9	Confianza	Auxiliar de Estudio y Cuenta	Primera Ponencia
19	149	T02	1	Hernández Sánchez Alejandra	9	Confianza	Auxiliar de Estudio y Cuenta	Primera Ponencia
20	149	T02	1	Xochipa García Ismael	9	Confianza	Auxiliar de Estudio y Cuenta	Primera Ponencia
21	149	T03	1	Sanluis Cervantes Amsadaya	9	Confianza	Auxiliar de Estudio y Cuenta	Segunda Ponencia
22	149	T03	1	Licona Quiroz Fátima Yael	9	Confianza	Auxiliar de Estudio y Cuenta	Segunda Ponencia
23	149	T03	1	García Rodríguez Guadalupe	9	Confianza	Auxiliar de Estudio y Cuenta	Segunda Ponencia
24	149	T03	1	Auxiliar de Secretario de Estudio y Cuenta (V)	9	Confianza	Auxiliar de Estudio y Cuenta	Segunda Ponencia
25	149	T04	1	Auxiliar de Secretario de Estudio y Cuenta (V)	9	Confianza	Auxiliar de Estudio y Cuenta	Tercera Ponencia
26	149	T04	1	Sarmiento Méndez Rosa María	9	Confianza	Auxiliar de Estudio y Cuenta	Tercera Ponencia
27	149	T04	1	Auxiliar de Secretario de Estudio y Cuenta (V)	9	Confianza	Auxiliar de Estudio y Cuenta	Tercera Ponencia
28	149	T04	1	Auxiliar de Secretario de Estudio y Cuenta (V)	9	Confianza	Auxiliar de Estudio y Cuenta	Tercera Ponencia
29	149	T05	1	Ruíz Sánchez Iván	9	Confianza	Auxiliar de Secretaría de Acuerdos	Secretaría de Acuerdos
30	149	T05	1	De León Cortés Ana	9	Confianza	Auxiliar de Secretaría de Acuerdos	Secretaría de Acuerdos
31	149	T12	2	Titular de la Unidad Investigadora y de Seguimiento Patrimonial (V)	9	Confianza	Titular de la Unidad Investigadora y de Seguimiento Patrimonial	Contraloría Interna
32	149	T012	2	Bonilla Barrera Omar	9	Confianza	Titular Unidad Sustanciadora y Resolutora	Contraloría Interna
33	149	T012	1	Montiel Flores Emanuel	9	Confianza	Auxiliar de Información Documentación e Investigación	Dirección de Capacitación y Enlace Institucional
34	149	T05	1	García Sánchez Adela	9	Confianza	Titular archivo jurisdiccional	Secretaría de Acuerdos
35	149	T10	1	Temoltzin Del Valle Lorena	9	Confianza	Titular de la Unidad de Comunicación Social	Unidad de Comunicación Social

36	149	T13	2	Vázquez Cárdenas Diana Sarahi	9	Confianza	Titular de la Unidad de Género	Presidencia
37	149	T01 STF	1	Sánchez Gonzaga Wendy	9	Confianza	Secretaria de Presidencia	Presidencia
38	149	T08	2	Escobar Aguirre María Paula	9-A	Confianza	Auxiliar de Recursos Humanos	Dirección Administrativa
39	149	T08	2	Gutiérrez Tapia Cristhian Omar	9-A	Confianza	Auxiliar de Recursos Materiales	Dirección Administrativa
40	149	T01 SI	2	López Zarate José Mercedes	9-A	Confianza	Titular de la Unidad de Sistemas Informáticos	Unidad de Sistemas Informáticos
41	149	T08	2	Hernández López Blanca Paulina	9-A	Confianza	Auxiliar de Recursos Financieros	Dirección Administrativa
42	149	T09	2	León Zárate Sara	9-B	Confianza	Titular de la Unidad de Transparencia	Unidad de Transparencia
43	149	T01 STF	1	Hernández Hernández Ana Laura	9-C	Confianza	Secretaria Particular	Presidencia
44	149	T08	2	Pérez Zepeda Robin	11	Confianza	Jefe de Departamento de Recursos Financieros	Dirección Administrativa
45	149	T08	2	Montiel Mendoza Eloisa	11	Confianza	Jefa de Departamento de Recursos Humanos	Dirección Administrativa
46	149	T05	2	Carrasco Martínez Adolfo	13	Confianza	Titular de la Unidad Jurídica	Unidad Jurídica
47	149	T05	1	Hernández Carmona Verónica	13	Confianza	Secretario Técnico	Secretaría de Acuerdos
48	149	T05	1	Hernández Toriz José Luis	13	Confianza	Titular de la Secretaría de Engroses	Secretaría de Acuerdos
49	149	T09	1	Martínez Mejía José Luis	14	Confianza	Director de Capacitación y Enlace Institucional	Dirección de Capacitación y Enlace Institucional
50	149	T02	1	Aguilar Castrillo Hugo	14	Confianza	Coordinador de Ponencia	Primera Ponencia
51	149	T03	1	Luna Alcaide Sarai	14	Confianza	Coordinador de Ponencia	Segunda Ponencia
52	149	T04	1	Téxis Zempoalteca Edgar	14	Confianza	Coordinador de Ponencia	Tercera Ponencia
53	149	T02	1	Ramírez Luna Jonathan	14	Confianza	Secretario de Estudio y Cuenta	Primera Ponencia
54	149	T02	1	Vega Tlachi Rocío Anahí	14	Confianza	Secretario de Estudio y Cuenta	Primera Ponencia
55	149	T03	1	Conde Zelocatecatl Marlene	14	Confianza	Secretario de Estudio y Cuenta	Segunda Ponencia
56	149	T03	1	Flores Xelhuanzi Fernando	14	Confianza	Secretario de Estudio y Cuenta	Segunda Ponencia
57	149	T04	1	Carrasco Martínez Juan Antonio	14	Confianza	Secretario de Estudio y Cuenta	Tercera Ponencia
58	149	T04	1	Ramírez Montiel Edmundo	14	Confianza	Secretario de Estudio y Cuenta	Tercera Ponencia
59	149	T08	2	López Hernández Horacio	17	Confianza	Director Administrativo	Dirección Administrativa
60	149	T12	2	Cuapio Muñoz Doraliz	17	Confianza	Contralora Interna	Contraloría Interna
61	149	T05	1	Tlatzimatzí Flores Gustavo	17	Confianza	Secretario de Acuerdos	Secretaría de Acuerdos
62	149	T03	1	Montiel Sosa Lino Noé	18	Funcionario	Magistrado	Primera Ponencia
63	149	T04	1	Nava Xochitiotzi Miguel	18	Funcionario	Magistrado	Segunda Ponencia
64	149	T01	1	Salvador Angel Claudia	19	Funcionario	Magistrada Presidenta	Presidencia y Tercera Ponencia
65	149	T01	1	Muñoz Cuahutle Luis Manuel	18-C	Funcionario	Magistrado en Retiro C	Magistrado en Retiro
66	149	T01	1	Lumbreras García José	18-A	Funcionario	Magistrado en Retiro A	Magistrado en Retiro

<b>Elaboró</b>  <b>Eloisa Montiel Mendoza</b> Jefa del Departamento de Recursos Humanos Rúbrica y sello	<b>Revisó</b>  <b>Horacio López Hernández</b> Director Administrativo Rúbrica y sello	<b>Autorizó</b>  <b>Mtra. Claudia Salvador Angel</b> Magistrada Presidenta Rúbrica y sello
---	---	--

\* \* \* \* \*



## TABULADOR DE SUELDOS Y PLAZAS DEL TRIBUNAL ELECTORAL DE TLAXCALA



NOVIEMBRE 2023

### REMUNERACIÓN BRUTA

UNIDAD	NIVEL	PLAZAS	PUESTO	TIPO DE NOMBRAMIENTO	1. SUELDO BASE	133. PERCEPCIÓN COMPLEMENTARIA	13. COMPENSA-CIÓN	132. CANASTA BASICA	PRESTACION MENSUAL BRUTA	20. PRIMA	24. AGUINALDO	134. APOYO TRABAJOS EN COMISION (MENSUAL)	135. APOYO POR ACTUACION JURISDICCIONAL (MENSUAL)	136. APOYO A FUNCIONES PUBLICAS Y ADMINISTRATIVAS TRIMESTRAL	137. APOYO A FUNCIONES PUBLICAS Y ADMINISTRATIVAS SEMESTRAL	138. APOYO POR ACTIVIDADES ADMINISTRATIVAS EXTRAORDINARIAS SEMESTRAL	140. APOYO ANUAL PARA EL DESARROLLO DEL TRABAJO (ANUAL)	141. APOYO ESPECIAL PARA EL DESARROLLO DEL TRABAJO (ANUAL)	139. ARCON Y PAVO (ANUAL)
T08	2	3	Auxiliar de mantenimiento	CONFIANZA	6,534.00	0.00	0.00	2,570.00	9,104.00	5,462.00	12,139.00	-	-	-	-	-	10,048.00	13,811.00	1,500.00
T01	2	1	Chofer de servicios	CONFIANZA	6,534.00	0.00	0.00	2,570.00	9,104.00	5,462.00	12,139.00	-	-	-	-	-	10,048.00	13,811.00	1,500.00
T01	2	2	Secretaría	CONFIANZA	6,534.00	0.00	0.00	2,570.00	9,104.00	5,462.00	12,139.00	-	-	-	-	-	10,048.00	13,811.00	1,500.00
T11	4	1	Auxiliar Oficialía de Partes	CONFIANZA	7,196.00	0.00	1,454.00	2,570.00	11,220.00	6,732.00	14,960.00	-	-	-	-	-	12,858.00	19,195.00	1,500.00
T09	4	1	Auxiliar de Capacitación	CONFIANZA	7,196.00	0.00	1,454.00	2,570.00	11,220.00	6,732.00	14,960.00	-	-	-	-	-	12,858.00	19,195.00	1,500.00
T10	4	1	Auxiliar de la Unidad Comunicación Social	CONFIANZA	7,196.00	0.00	2,844.00	2,570.00	12,610.00	7,566.00	16,813.00	-	-	-	-	-	12,858.00	19,195.00	1,500.00
T10	4	2	Eventual proceso electoral	CONFIANZA	7,196.00	0.00	2,844.00	2,570.00	12,610.00	7,566.00	16,813.00	-	-	-	-	-	-	-	-
T11	5	1	Titular de la Oficialía de Partes	CONFIANZA	9,220.00	0.00	1,862.00	2,570.00	13,652.00	8,191.00	18,203.00	-	-	-	-	-	15,940.00	25,339.00	1,500.00
T01	5	1	Chofer A	CONFIANZA	9,220.00	0.00	2,916.00	2,570.00	14,706.00	8,824.00	19,608.00	-	-	-	-	-	15,940.00	25,339.00	1,500.00
T01SI	5	1	Auxiliar de Unidad de Sistemas Informáticos	CONFIANZA	9,220.00	0.00	2,916.00	2,570.00	14,706.00	8,824.00	19,608.00	-	-	-	-	-	15,121.00	24,238.00	1,500.00
T05	7	2	Actuario	CONFIANZA	12,514.00	0.00	2,528.00	2,570.00	17,612.00	10,567.00	23,483.00	-	-	-	-	-	20,992.00	35,583.00	1,500.00
T05	9	1	Titular de Archivo Jurisdiccional	CONFIANZA	16,362.00	0.00	3,186.00	2,570.00	22,118.00	13,271.00	29,491.00	-	-	-	-	-	27,238.00	47,785.00	1,500.00

T012	9	1	Titular de la Unidad Investigadora y de Seguimiento Patrimonial	CONFIANZA	16,362.00	0.00	3,186.00	2,570.00	22,118.00	13,271.00	29,491.00	-	-	-	-	27,238.00	47,785.00	1,500.00	
T012	9	1	Titular Unidad Sustanciadora y Resolutora	CONFIANZA	16,362.00	0.00	3,186.00	2,570.00	22,118.00	13,271.00	29,491.00	-	-	-	-	27,238.00	47,785.00	1,500.00	
T012	9	1	Auxiliar de Información Documentación e Investigación	CONFIANZA	16,362.00	0.00	3,186.00	2,570.00	22,118.00	13,271.00	29,491.00	-	-	-	-	27,238.00	47,785.00	1,500.00	
T02, T03, T04	9	12	Auxiliar de Estudio y Cuenta	CONFIANZA	16,362.00	0.00	3,186.00	2,570.00	22,118.00	13,271.00	29,491.00	-	-	-	-	27,238.00	47,785.00	1,500.00	
T05	9	2	Auxiliar de Secretaría de Acuerdos	CONFIANZA	16,362.00	0.00	3,186.00	2,570.00	22,118.00	13,271.00	29,491.00	-	-	-	-	27,238.00	47,785.00	1,500.00	
T10	9	1	Titular de la Unidad de Comunicación Social	CONFIANZA	16,362.00	0.00	3,186.00	2,570.00	22,118.00	13,271.00	29,491.00	-	-	-	-	27,238.00	47,785.00	1,500.00	
T13	9	1	Titular de la Unidad de Género	CONFIANZA	16,362.00	0.00	3,186.00	2,570.00	22,118.00	13,271.00	29,491.00	-	-	-	-	27,238.00	47,785.00	1,500.00	
T01 STF	9	1	Secretaría de Presidencia	CONFIANZA	16,362.00	0.00	3,604.00	2,570.00	22,536.00	13,522.00	30,048.00	-	-	-	-	27,238.00	47,785.00	1,500.00	
T08	9-A	1	Auxiliar de Recursos Financieros	CONFIANZA	12,514.00	12,514.00	2,528.00	2,570.00	30,126.00	18,076.00	40,168.00	-	-	-	16,103.00	41,356.00	71,505.00	1,500.00	
T08	9-A	1	Auxiliar de Recursos Materiales	CONFIANZA	12,514.00	12,514.00	2,528.00	2,570.00	30,126.00	18,076.00	40,168.00	-	-	-	16,103.00	41,356.00	71,505.00	1,500.00	
T08	9-A	1	Auxiliar de Recursos Humanos	CONFIANZA	12,514.00	12,514.00	2,528.00	2,570.00	30,126.00	18,076.00	40,168.00	-	-	-	16,103.00	41,356.00	71,505.00	1,500.00	
T01SI	9-A	1	Titular de la Unidad de Sistemas Informáticos	CONFIANZA	12,514.00	12,514.00	2,528.00	2,570.00	30,126.00	18,076.00	40,168.00	-	-	-	-	27,238.00	47,785.00	1,500.00	
T09	9-B	1	Titular de la Unidad de Transparencia	CONFIANZA	16,362.00	5,258.00	0.00	2,570.00	24,190.00	14,514.00	32,253.00	-	-	-	-	27,238.00	47,785.00	1,500.00	
T01 STF	9-C	1	Secretaría Particular	CONFIANZA	15,872.00	0.00	6,798.00	2,570.00	25,240.00	15,144.00	33,653.00	-	-	-	-	27,238.00	47,785.00	1,500.00	
T08	11	1	Jefe de Departamento de Recursos Humanos	CONFIANZA	12,634.00	12,634.00	4,922.00	2,570.00	32,760.00	19,656.00	43,680.00	-	-	8,588.00	-	29,800.00	46,717.00	77,001.00	1,500.00
T08	11	1	Jefe de Departamento de Recursos Financieros	CONFIANZA	12,634.00	12,634.00	4,922.00	2,570.00	32,760.00	19,656.00	43,680.00	-	-	8,588.00	-	29,800.00	46,717.00	77,001.00	1,500.00

T05	13	1	Titular de la Secretaría de Engroses	CONFIANZA	15,872.00	15,872.00	0.00	2,570.00	34,314.00	20,588.00	45,752.00	-	-	0.00	-	-	54,348.00	92,697.00	1,500.00
T01	13	1	Titular de la Unidad Jurídica	CONFIANZA	15,872.00	15,872.00	0.00	2,570.00	34,314.00	20,588.00	45,752.00	-	-	0.00	-	-	54,348.00	92,697.00	1,500.00
T05	13	1	Secretaría Técnica	CONFIANZA	15,872.00	15,872.00	0.00	2,570.00	34,314.00	20,588.00	45,752.00	-	-	0.00	-	-	54,348.00	92,697.00	1,500.00
T09	14	1	Director de Capacitación y Enlace Institucional	CONFIANZA	15,872.00	15,872.00	6,184.00	2,570.00	40,498.00	24,299.00	53,997.00	-	-	10,176.00	-	-	58,801.00	98,353.00	1,500.00
T02, T03, T04	14	6	Secretario de Estudio y Cuenta	CONFIANZA	15,872.00	15,872.00	6,184.00	2,570.00	40,498.00	24,299.00	53,997.00	-	-	10,176.00	-	-	58,801.00	98,353.00	1,500.00
T02, T03, T04	14	3	Coordinador de Ponencia	CONFIANZA	15,872.00	15,872.00	6,184.00	2,570.00	40,498.00	24,299.00	53,997.00	-	-	10,176.00	-	-	58,801.00	98,353.00	1,500.00
T012	17	1	Contralora Interna	CONFIANZA	19,334.00	19,334.00	7,532.00	2,570.00	48,770.00	29,262.00	65,027.00	-	-	31,810.00	110,000.00	-	96,488.00	108,549.00	1,500.00
T08	17	1	Director Administrativo	CONFIANZA	19,334.00	19,334.00	7,532.00	2,570.00	48,770.00	29,262.00	65,027.00	-	-	31,810.00	110,000.00	60,250.00	96,488.00	108,549.00	1,500.00
T05	17	1	Secretario de Acuerdos	CONFIANZA	19,334.00	19,334.00	7,532.00	2,570.00	48,770.00	29,262.00	65,027.00	-	-	31,810.00	110,000.00	-	96,488.00	108,549.00	1,500.00
T01	18-C	1	Magistrado en Retiro C	FUNCIONARIO	14,832.00	14,832.00	6,188.00	1,618.00	37,470.00	22,482.00	49,960.00	17,268.00	23,800.00	25,943.00	91,000.00	-	144,499.00	103,575.00	1,050.00
T01	18-B	-	Magistrado en Retiro B	FUNCIONARIO	17,800.00	17,800.00	7,070.00	1,958.00	44,628.00	26,775.00	59,500.00	19,734.00	27,200.00	29,649.00	104,000.00	-	196,355.00	149,848.00	1,200.00
T01	18-A	1	Magistrado en Retiro A	FUNCIONARIO	20,026.00	20,026.00	7,954.00	2,204.00	50,210.00	30,126.00	66,947.00	22,201.00	30,600.00	33,355.00	117,000.00	-	220,900.00	168,579.00	1,350.00
T02, T03	18	2	Magistrado	FUNCIONARIO	23,362.00	23,362.00	9,102.00	2,570.00	58,396.00	35,038.00	77,861.00	24,668.00	34,000.00	37,061.00	130,000.00	-	245,444.00	187,310.00	1,500.00
T01 STF	19	1	Magistrada Presidenta	FUNCIONARIO	36,320.00	36,320.00	14,150.00	2,570.00	89,360.00	53,616.00	119,147.00	37,780.00	76,000.00	60,259.00	170,000.00	-	298,476.00	246,026.00	1,500.00

<b>Elaboró</b> <b>Eloisa Montiel Mendoza</b> Jefa del Departamento de Recursos Humanos Rúbrica y sello	<b>Revisó</b> <b>Horacio López Hernández</b> Director Administrativo Rúbrica y sello	<b>Autorizó</b> <b>Mtra. Claudia Salvador Angel</b> Magistrada Presidenta Rúbrica y sello
---	---	--



**TABULADOR DE PERCEPCION BIMESTRAL COMISION SUSTANCIADORA  
REMUNERACIÓN BRUTA**

**NOVIEMBRE 2023**

UNIDAD	NIVEL	PLAZAS	PUESTO	TIPO DE NOMBRAMIENTO	PERCEPCION BRUTA BIMESTRAL
CS	N/A	1	Secretaria Técnica	COMISONADA	19,597.00
CS	N/A	3	Integrante de la comisión	COMISIONADO	5,496.00



**TRIBUNAL ELECTORAL DE TLAXCALA  
PLANTILLA COMISIÓN SUSTANCIADORA**

No. Cons	DP	U.R.	PROY	NOMBRE DEL TRABAJADOR	PUESTO	ADSCRIPCIÓN
1	149	T01	1	Pamela Muñoz Torres	Secretaria Técnica	Comisión Sustanciadora
2	149	T01	1	Juan José Tlapalamatl Vera	Integrante de la Comisión	Comisión Sustanciadora
3	149	T01	1	Martín Martínez Paredes	Integrante de la Comisión	Comisión Sustanciadora
4	149	T01	1	Edgar Alejandro Martínez Rojas	Integrante de la Comisión	Comisión Sustanciadora

<b>Elaboró</b>  <b>Eloisa Montiel Mendoza</b> Jefa del Departamento de Recursos Humanos Rúbrica y sello	<b>Revisó</b>  <b>Horacio López Hernández</b> Director Administrativo Rúbrica y sello	<b>Autorizó</b>  <b>Mtra. Claudia Salvador Angel</b> Magistrada Presidenta Rúbrica y sello
---	---	--

\* \* \* \* \*

NOVIEMBRE 2023

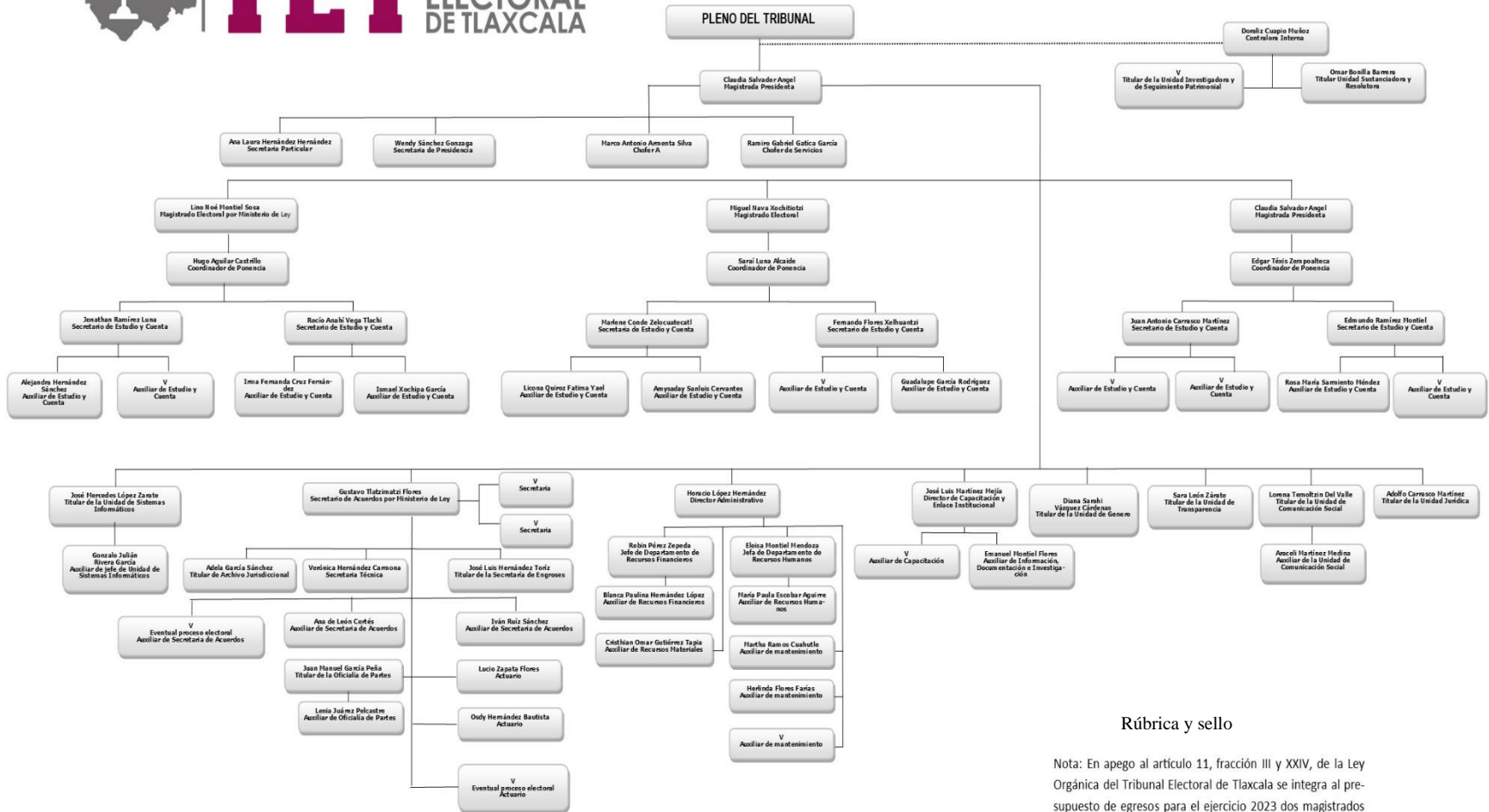

\*Art. 83 L.O.T.E.T

Rúbrica y sello

Rúbrica y sello

### Rúbrica y sello

Nota: En apego al artículo 11, fracción III y XXIV, de la Ley Orgánica del Tribunal Electoral de Tlaxcala se integra al presupuesto de egresos para el ejercicio 2023 dos magistrados en retiro.

En apego al Artículo 104, fracción I de la Ley Orgánica del Tribunal Electoral de Tlaxcala, que a la letra dice "El régimen de seguridad social establecido en el Instituto de Seguridad y Servicios Sociales de los Trabajadores del Estado".

Las líneas no continuas formadas por puntos o segmentos se utilizan para expresar relaciones de coordinación.

\* \* \* \* \*

# *PUBLICACIONES OFICIALES*

\* \* \* \* \*

El Periódico Oficial del Estado de Tlaxcala es integrante activo de la Red de Publicaciones Oficiales Mexicanas (REPOMEX) y de la Red de Boletines Oficiales Americanos (REDBOA).

