

En el encabezado un logo que dice Totolac Municipio con Tradicion y Grandeza Gobierno Municipal 2024-2027

ORGANIGRAMA MUNICIPAL PARA EL PERÍODO DEL 01 DE SEPTIEMBRE AL 31 DE DICIEMBRE DEL 2024.  
TOTOLAC, TLAXCALA.

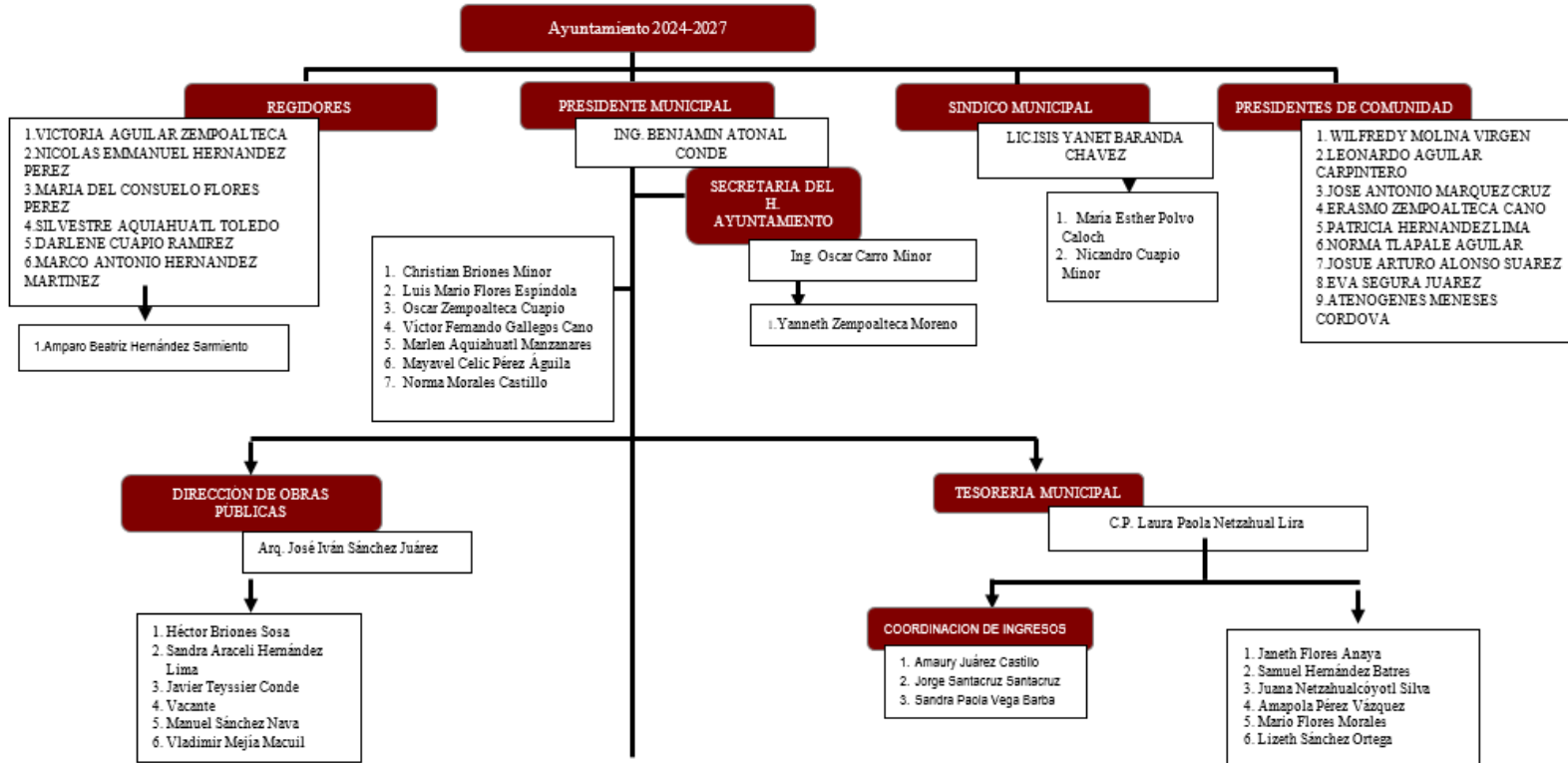

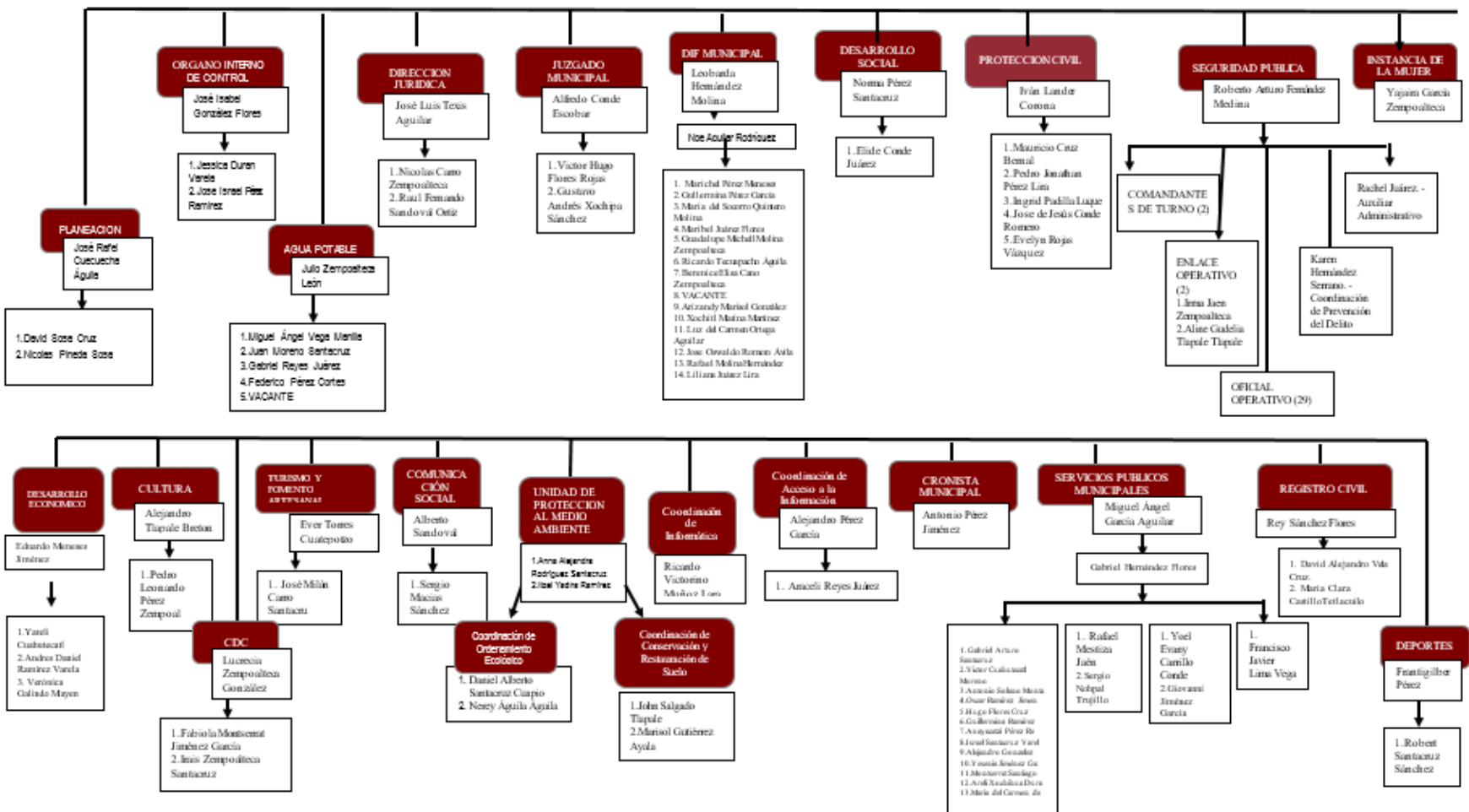

**MUNICIPIO DE TOTOLAC, TLAX.**  
**TABULADOR DE SUELDOS PARA EL PERIODO DEL 01 DE SEPTIEMBRE AL 31 DE DICIEMBRE DEL 2024**  
**PERSONAL DE CONFIANZA Y SEGURIDAD PUBLICA**

	PLAZAS DISPONIBLES	PLAZAS OCUPADAS	PLAZAS VACANTES	SUELDO MENSUAL BRUTO	AGUINALDO	PRIMA VACACIONAL	COMPENSACION FIN DE AÑO	CANASTA BASICA	PRIMA QUINQUENAL	PENSION UNICA VEZ AL AÑO
<b>FONDO GENERAL DE PARTICIPACIONES</b>										
<b>FUNCIONARIOS</b>										
PRESIDENTE MUNICIPAL	1	1	0	\$ 47,632.20	NA	NA	\$ 22,228.36	NA	NA	NA
SINDICO MUNICIPAL	1	1	0	\$ 38,106.90	NA	NA	\$ 17,783.22	NA	NA	NA
REGIDORES	6	6	0	\$ 32,464.20	NA	NA	\$ 15,149.96	NA	NA	NA
PRESIDENTES DE COMUNIDAD	9	9	0	\$ 28,684.20	NA	NA	\$ 13,385.96	NA	NA	NA
<b>TOTAL</b>	<b>17</b>	<b>17</b>	<b>0</b>							
<b>PESONAL DE CONFIANZA</b>										
TESORERO MUNICIPAL	1	1	0	\$ 28,500.00	\$ 13,300.00	NA	NA	NA	NA	NA
SECRETARIO DEL H.AYUNTAMIENTO	1	1	0	\$ 28,500.00	\$ 13,300.00	NA	NA	NA	NA	NA
DIRECTOR DE OBRAS	1	1	0	\$ 24,000.00	\$ 11,200.00	NA	NA	NA	NA	NA
DIRECTOR A	2	2	0	\$ 20,782.00	\$ 9,698.27	NA	NA	NA	NA	NA
DIRECTOR B	3	3	0	\$ 18,254.00	\$ 8,518.53	NA	NA	NA	NA	NA
DIRECTOR C	1	1	0	\$ 17,478.00	\$ 8,156.40	NA	NA	NA	NA	NA
DIRECTOR D	2	2	0	\$ 14,299.20	\$ 6,672.96	NA	NA	NA	NA	NA
DIRECTOR E	5	5	0	\$ 12,752.40	\$ 5,951.12	NA	NA	NA	NA	NA
DIRECTOR F	1	1	0	\$ 11,269.80	\$ 5,259.24	NA	NA	NA	NA	NA
DIRECTOR G	1	1	0	\$ 7,930.20	\$ 3,700.76	NA	NA	NA	NA	NA
SUBDIRECTOR A	1	1	0	\$ 17,478.00	\$ 8,156.40	NA	NA	NA	NA	NA
SUBDIRECTOR B	1	1	0	\$ 12,752.40	\$ 5,951.12	NA	NA	NA	NA	NA
SUBDIRECTOR C	1	1	0	\$ 11,269.80	\$ 5,259.24	NA	NA	NA	NA	NA
COORDINADOR A	1	1	0	\$ 14,299.20	\$ 6,672.96	NA	NA	NA	NA	NA
COORDINADOR B	2	2	0	\$ 12,752.40	\$ 5,951.12	NA	NA	NA	NA	NA
COORDINADOR C	2	2	0	\$ 11,269.80	\$ 5,259.24	NA	NA	NA	NA	NA
COORDINADOR D	2	2	0	\$ 9,812.10	\$ 4,578.98	NA	NA	NA	NA	NA
COORDINADOR E	1	1	0	\$ 9,000.00	\$ 4,200.00	NA	NA	NA	NA	NA
ANALISTA A	3	3	0	\$ 19,130.40	\$ 8,927.52	NA	NA	NA	NA	NA
ANALISTA B	2	2	0	\$ 18,254.00	\$ 8,518.53	NA	NA	NA	NA	NA
ANALISTA C	1	1	0	\$ 17,478.00	\$ 8,156.40	NA	NA	NA	NA	NA
ANALISTA D	2	1	1	\$ 14,299.20	\$ 6,672.96	NA	NA	NA	NA	NA
ANALISTA E	6	5	1	\$ 12,752.40	\$ 5,951.12	NA	NA	NA	NA	NA
ANALISTA F	7	7	0	\$ 11,269.80	\$ 5,259.24	NA	NA	NA	NA	NA
ANALISTA G	4	4	0	\$ 9,812.10	\$ 4,578.98	NA	NA	NA	NA	NA
AUXILIAR ADMINISTRATIVO A	1	1	0	\$ 12,752.40	\$ 5,951.12	NA	NA	NA	NA	NA
AUXILIAR ADMINISTRATIVO B	6	6	0	\$ 9,000.00	\$ 4,200.00	NA	NA	NA	NA	NA
AUXILIAR ADMINISTRATIVO C	6	6	0	\$ 7,930.20	\$ 3,700.76	NA	NA	NA	NA	NA
AUXILIAR ADMINISTRATIVO D	12	12	0	\$ 7,163.40	\$ 3,342.92	NA	NA	NA	NA	NA
AUXILIAR ADMINISTRATIVO E	9	9	0	\$ 6,358.80	\$ 2,967.44	NA	NA	NA	NA	NA
AUXILIAR OPERATIVO A	1	1	0	\$ 14,299.20	\$ 6,672.96	NA	NA	NA	NA	NA
AUXILIAR OPERATIVO B	2	2	0	\$ 9,812.10	\$ 4,578.98	NA	NA	NA	NA	NA
AUXILIAR OPERATIVO C	2	2	0	\$ 9,000.00	\$ 4,200.00	NA	NA	NA	NA	NA
AUXILIAR OPERATIVO D	5	4	1	\$ 7,930.20	\$ 3,700.76	NA	NA	NA	NA	NA
AUXILIAR OPERATIVO E	16	16	0	\$ 6,358.80	\$ 2,967.44	NA	NA	NA	NA	NA
<b>TOTAL</b>	<b>114</b>	<b>111</b>	<b>3</b>							
<b>FORTAMUN</b>										
<b>PERSONAL DE SEGURIDAD PUBLICA Y TRANSITO MUNICIPAL</b>										
DIRECTOR DE SEGURIDAD PUB	1	1	0	\$ 23,911.50	\$ 11,158.70	NA	NA	NA	NA	NA
AUXILIAR ADMINISTRATIVO	1	1	0	\$ 10,238.10	\$ 4,777.78	NA	NA	NA	NA	NA
COMANDANTE DE TURNO	2	2	0	\$ 12,177.00	\$ 5,682.60	NA	NA	NA	NA	NA
ENLACE OPERATIVO	2	2	0	\$ 14,400.00	\$ 6,720.00	NA	NA	NA	NA	NA
COORDINADOR DE PREVENCION	1	1	0	\$ 14,400.00	\$ 6,720.00	NA	NA	NA	NA	NA

OFICIAL OPERATIVO A	1	0	1	\$	12,264.90	\$	5,723.62	NA	NA	NA	NA				
OFICIAL OPERATIVO B	10	4	6	\$	11,265.00	\$	5,257.00	NA	NA	NA	NA				
OFICIAL OPERATIVO C	18	16	2	\$	10,238.10	\$	4,777.78	NA	NA	NA	NA				
<b>TOTAL</b>	<b>36</b>	<b>27</b>	<b>9</b>												
<b>PERSONAL DE PROTECCION CIVIL</b>															
COORDINADOR DE PROTECCION CIVIL	1	1	0	\$	14,400.00	\$	6,720.00	NA	NA	NA	NA				
AUXILIAR ADMINISTRATIVO	1	1	0	\$	9,000.00	\$	4,200.00	NA	NA	NA	NA				
OPERATIVO DE PROTECCION CIVIL	4	4	0	\$	7,930.20	\$	3,700.76	NA	NA	NA	NA				
<b>TOTAL</b>	<b>6</b>	<b>6</b>	<b>0</b>												
<b>PERSONAL BASIFICADO</b>															
<b>TABULADOR DEL PERSONAL SINDICALIZADO</b>															
RECEPCIONISTA GENERAL	1	1	0	\$	21,247.20	\$	35,412.00	\$	13,810.68	\$	21,247.20	\$	1,850.00	\$	756.00
SECRETARIA DE COMERCIO	1	1	0	\$	16,632.60	\$	27,721.00	\$	10,811.19	\$	16,632.60	\$	1,850.00	\$	756.00
INTENDENTE DE CDC	1	1	0	\$	14,488.50	\$	24,147.50	\$	9,417.53	\$	14,488.50	\$	1,850.00	\$	662.00
RECEPCIONISTA CDC	1	1	0	\$	14,488.50	\$	24,147.50	\$	9,417.53	\$	14,488.50	\$	1,850.00	\$	756.00
NOTIFICADOR GENERAL	1	1	0	\$	16,632.60	\$	27,721.00	\$	10,811.19	\$	16,632.60	\$	1,850.00	\$	756.00
ARCHIVISTA	1	1	0	\$	14,488.50	\$	24,147.50	\$	9,417.53	\$	1,850.00	\$	1,850.00	\$	756.00
BIBLIOTECARIA	1	1	0	\$	14,488.50	\$	24,147.50	\$	9,417.53	\$	14,488.50	\$	1,850.00	\$	732.00
AUXILIAR ADMINISTRATIVO DEL AGUA POTABLE	1	1	0	\$	16,632.60	\$	27,721.00	\$	10,811.19	\$	16,632.60	\$	1,850.00	\$	756.00
PENSIONADO	1	1	0	\$	10,691.10										\$ 10,691.10
PENSIONADO	1	1	0	\$	21,247.20										\$ 21,247.20
PENSIONADO	1	1	0	\$	26,899.20										\$ 26,899.20
SECRETARIA	1	1	0	\$	14,488.50	\$	24,147.50	\$	9,417.53	\$	1,850.00	\$	1,850.00	\$	679.50
ENCARGADO DE IMPUESTOS PREDIAL	1	1	0	\$	21,247.20	\$	35,412.00	\$	13,810.68	\$	21,247.20	\$	1,850.00	\$	756.00
AUXILIAR DE IMPUESTO PREDIAL	1	1	0	\$	14,488.50	\$	24,147.50	\$	9,417.53	\$	14,488.50	\$	1,850.00	\$	607.00
AUXILIAR ADMINISTRATIVO	1	1	0	\$	16,632.60	\$	27,721.00	\$	10,811.19	\$	16,632.60	\$	1,850.00	\$	720.34
AUXILIAR ADMINISTRATIVO	1	1	0	\$	14,488.50	\$	24,147.50	\$	9,417.53	\$	14,488.50	\$	1,850.00	\$	732.00
NOTIFICADOR	1	1	0	\$	14,488.50	\$	24,147.50	\$	9,417.53	\$	14,488.50	\$	1,850.00	\$	662.00
SECRETARIA	1	1	0	\$	14,488.50	\$	24,147.50	\$	9,417.53	\$	1,850.00	\$	1,850.00	\$	756.00
CHOFER	1	1	0	\$	14,488.50	\$	24,147.50	\$	9,417.53	\$	1,850.00	\$	1,850.00	\$	756.00
CHDFER	1	1	0	\$	14,488.50	\$	24,147.50	\$	9,417.53	\$	1,850.00	\$	1,850.00	\$	720.34
CHOFER	1	1	0	\$	14,488.50	\$	24,147.50	\$	9,417.53	\$	1,850.00	\$	1,850.00	\$	756.00
CHOFER	1	1	0	\$	14,488.50	\$	24,147.50	\$	9,417.53	\$	1,850.00	\$	1,850.00	\$	682.42
CHOFER	1	1	0	\$	14,488.50	\$	24,147.50	\$	9,417.53	\$	1,850.00	\$	1,850.00	\$	662.00
CHOFER	1	1	0	\$	14,488.50	\$	24,147.50	\$	9,417.53	\$	1,850.00	\$	1,850.00	\$	682.42
AUXILIAR DE CHOFER	1	1	0	\$	12,302.70	\$	20,504.50	\$	7,996.76	\$	12,302.70	\$	1,850.00		
SECRETARIA	1	1	0	\$	16,632.60	\$	27,721.00	\$	10,811.19	\$	1,850.00	\$	1,850.00	\$	756.00
AUXILIAR ADMINISTRATIVO	1	1	0	\$	16,632.60	\$	27,721.00	\$	10,811.19	\$	16,632.60	\$	1,850.00	\$	662.00
AUXILIAR	1	1	0	\$	12,302.70	\$	20,504.50	\$	7,996.76	\$	1,850.00	\$	1,850.00	\$	662.00
SECRETARIA	1	1	0	\$	16,632.60	\$	27,721.00	\$	10,811.19	\$	1,850.00	\$	1,850.00	\$	756.00
AUXILIAR ADMINISTRATIVO	1	1	0	\$	16,632.60	\$	27,721.00	\$	10,811.19	\$	16,632.60	\$	1,850.00	\$	682.42
AUXILIAR DE OFICINA	1	1	0	\$	12,302.70	\$	20,504.50	\$	7,996.76	\$	12,302.70	\$	1,850.00	\$	607.00
INTENDENTE	1	1	0	\$	14,488.50	\$	24,147.50	\$	9,417.53	\$	14,488.50	\$	1,850.00	\$	732.00
SECRETARIA	1	1	0	\$	16,632.60	\$	27,721.00	\$	10,811.19	\$	1,850.00	\$	1,850.00	\$	756.00
AUXILIAR DE MANTENIMIENTO	1	1	0	\$	14,488.50	\$	24,147.50	\$	9,417.53	\$	14,488.50	\$	1,850.00	\$	732.00

**MUNICIPIO: TOTOLAC, TLAX.**  
**ANTEPROYECTO DE PRESUPUESTO DE EGRESOS**  
**EJERCICIO: 2024**  
**PLANTILLA DE PERSONAL**

FTE FIN.	NOMBRE DEL TRABAJADOR	R.F.C.	F-ING	NIVEL	CATEG	PUESTO TABULADOR	PUESTO	ADSCRIPCIÓN	COSTO MENSUAL				COSTO ANUAL			TOTAL ANUAL		
									PERCEPCIÓN BASE			CANASTA BÁSICA	PRIMA QUINQUENIO	SUMA	PRIMA VACACIONAL		AGUINALDO	COMPENSACIÓN ANUAL
									1111	1131	1132							
FGP	BENJAMIN ATONAL CONDE		02/09/2024		FUNCIONARIO	PRESIDENTE MUNICIPAL	PRESIDENTE MUNICIPAL	PRESIDENCIA	-	47,632.20	-			47,632.20			22,228.36	593,814.76
FGP	CHRISTIAN BRIONES MINOR		02/09/2024		CONFIANZA	ANALISTA B	SECRETARIO ADMINISTRATIVO DE PRESIDENCIA	PRESIDENCIA	-	-	18,254.00			18,254.00	-	8,518.53	-	227,566.53
FGP	OSCAR ZEMPOALTECA CUAPIO		02/09/2024		CONFIANZA	AUXILIAR OPERATIVO A	CHOFER DE PRESIDENCIA	PRESIDENCIA	-	-	14,299.20			14,299.20	-	6,672.96	-	178,263.36
FGP	VICTOR FERNANDO GALLEGOS CANO		02/09/2024		CONFIANZA	ANALISTA F	ENLACE DE ARCHIVOS	PRESIDENCIA	-	-	11,269.80			11,269.80	-	5,259.24	-	140,496.84
FGP	MARLEN AQUIAHUATL MANZANARES		02/09/2024		CONFIANZA	AUXILIAR ADMINISTRATIVO C	AUXILIAR ADMINISTRATIVO DE PRESIDENCIA	PRESIDENCIA	-	-	7,930.20			7,930.20	-	3,700.76	-	98,863.16
FGP	MAYAVEL CELIC PEREZ AGUILA		02/09/2024		CONFIANZA	AUXILIAR ADMINISTRATIVO D	AUXILIAR DE INFORMACION DE PRESIDENCIA	PRESIDENCIA	-	-	7,163.40			7,163.40	-	3,342.92	-	89,303.72
FGP	NORMA MORALES CASTILLO		02/09/2024		CONFIANZA	AUXILIAR ADMINISTRATIVO A	ENCARGADO DE OFICIALIA DE PARTES	PRESIDENCIA			12,752.40			12,752.40	-	5,951.12	-	158,979.92
FGP	LUIS MARIO FLORES ESPINDOLA		02/09/2024		CONFIANZA	ANALISTA B	SECRETARIO TECNICO DE PRESIDENCIA	PRESIDENCIA			18,254.00			18,254.00	-	8,518.53	-	227,566.53
FGP	ISIS YANET BARANDA CHAVEZ		02/09/2024		FUNCIONARIO	SINDICO MUNICIPAL	SINDICO MUNICIPAL	SINDICATURA		38,106.90	-			38,106.90			17,783.22	475,066.02
FGP	MARIA ESTHER POLVO CALOCH		02/09/2024		CONFIANZA	ANALISTA F	ANALISTA DE SINDICATURA	SINDICATURA	-	-	11,269.80			11,269.80	-	5,259.24	-	140,496.84
FGP	NICANDRO CUAPIO MINOR		02/09/2024		CONFIANZA	AUXILIAR ADMINISTRATIVO	AUXILIAR ADMINISTRATIVO DE SINDICATURA	SINDICATURA	-	-	9,000.00			9,000.00	-	4,200.00	-	112,200.00
FGP	VICTORIA AGUILAR ZEMPOALTECA		02/09/2024		FUNCIONARIO	REGIDOR	PRIMER REGIDOR	REGIDURIA		32,464.20	-			32,464.20	9,739.26	-	15,149.96	414,459.62
FGP	NICOLAS EMMANUEL HERNANDEZ PEREZ		02/09/2024		FUNCIONARIO	REGIDOR	SEGUNDO REGIDOR	REGIDURIA		32,464.20	-			32,464.20	9,739.26	-	15,149.96	414,459.62
FGP	MARIA DEL CONSUELO FLORES PEREZ		02/09/2024		FUNCIONARIO	REGIDOR	TERCER REGIDOR	REGIDURIA		32,464.20	-			32,464.20	9,739.26	-	15,149.96	414,459.62
FGP	SILVESTRE AQUIAHUATL TOLEDO		02/09/2024		FUNCIONARIO	REGIDOR	CUARTO REGIDOR	REGIDURIA		32,464.20	-			32,464.20	9,739.26	-	15,149.96	414,459.62
FGP	DARLENE CUAPIO RAMIREZ		02/09/2024		FUNCIONARIO	REGIDOR	QUINTO REGIDOR	REGIDURIA		32,464.20	-			32,464.20	9,739.26	-	15,149.96	414,459.62
FGP	MARCO ANTONIO HERNANDEZ MARTINEZ		02/09/2024		FUNCIONARIO	REGIDOR	SEXTO REGIDOR	REGIDURIA		32,464.20	-			32,464.20	9,739.26	-	15,149.96	24,889.22
FGP	AMPARO BEATRIZ HERNANDEZ SARMIENTO		02/09/2024		CONFIANZA	AUXILIAR ADMINISTRATIVO B	AUXILIAR ADMINISTRATIVO DE REGIDORES	REGIDURIA	-	-	9,000.00			9,000.00	-	4,200.00	-	112,200.00
FGP	OSCAR CARRO MINOR		02/09/2024		CONFIANZA	SECRETARIO DEL H. AYUNTAMIENTO	SECRETARIO DEL H. AYUNTAMIENTO	SECRETARIA DEL H. AYUNTAMIENTO	-	-	28,500.00			28,500.00	-	13,300.00	-	355,300.00
FGP	YANNETH ZEMPOALTECA MORENO		02/09/2024		CONFIANZA	ANALISTA C	RESPONSABLE DE ARCHIVOS DE CONCENTRACION Y PROTECCION DE DATOS PERSONALES	SECRETARIA DEL H. AYUNTAMIENTO	-	-	17,478.00			17,478.00	-	8,156.40	-	217,892.40
FGP	LAURA PAOLA NETZAHUAL LIRA		02/09/2024		CONFIANZA	TESORERA MUNICIPAL	TESORERA MUNICIPAL	TESORERIA MUNICIPAL	-	-	28,500.00			28,500.00	-	13,300.00	-	355,300.00
FGP	LIZETH SANCHEZ ORTEGA		02/09/2024		CONFIANZA	AUXILIAR ADMINISTRATIVO D	AUXILIAR ADMINISTRATIVO DE TESORERIA	TESORERIA MUNICIPAL	-	-	7,163.40			7,163.40	-	3,342.92	-	89,303.72
FGP	JORGE SANTACRUZ SANTACRUZ		02/09/2024		CONFIANZA	AUXILIAR ADMINISTRATIVO D	AUXILIAR ADMINISTRATIVO DE INGRESOS	TESORERIA MUNICIPAL			7,163.40			7,163.40		3,342.92	-	89,303.72
FGP	AMAURY JUAREZ CASTILLO		02/09/2024		CONFIANZA	COORDINADOR A	COORDINADOR DE INGRESOS	TESORERIA MUNICIPAL			14,299.20			14,299.20		6,672.96	-	178,263.36
FGP	MARIO FLORES MORALES		02/09/2024		CONFIANZA		CONTADOR GENERAL	TESORERIA MUNICIPAL			11,269.80			11,269.80		5,259.24	-	140,496.84

					ANALISTA F													
FGP	AMAPOLA PEREZ VAZQUEZ	02/09/2024		CONFIANZA	ANALISTA F	CONTADOR GENERAL	TESORERIA MUNICIPAL			11,269.80				11,269.80		5,259.24	-	140,496.84
FGP	JANETH FLORES ANAYA	02/09/2024		CONFIANZA	ANALISTA A	CONTADOR CUENTA PUBLICA	TESORERIA MUNICIPAL	-	-	19,130.40				19,130.40		8,927.52	-	238,492.32
FGP	SAMUEL HERNANDEZ BATRES	02/09/2024		CONFIANZA	ANALISTA A	CONTADOR CUENTA PUBLICA	TESORERIA MUNICIPAL	-	-	19,130.40				19,130.40		8,927.52	-	238,492.32
FGP	JUANA NETZAHUALCOYOTL SILVA	02/09/2024		CONFIANZA	ANALISTA A	CONTADOR CUENTA PUBLICA	TESORERIA MUNICIPAL	-	-	19,130.40				19,130.40		8,927.52	-	238,492.32
FGP	SANDRA PAOLA VEGA BARBA	02/09/2024		CONFIANZA	AUXILIAR ADMINISTRATIVO A	AUXILIAR ADMINISTRATIVO DE INGRESOS	TESORERIA MUNICIPAL	-	-	7,163.40				7,163.40		3,342.92	-	89,303.72
FGP	IVAN SANCHEZ JUAREZ	02/09/2024		CONFIANZA	DIRECTOR DE OBRAS PÚBLICAS	DIRECTOR DE OBRAS PÚBLICAS	OBRAS PUBLICAS	-	-	20,782.50				20,782.50		9,698.50	-	259,088.50
FGP	HECTOR BRIONES SOSA	02/09/2024		CONFIANZA	SUBDIRECTOR A	SUBDIRECTOR DE OBRAS PÚBLICAS	OBRAS PUBLICAS			17,478.00				17,478.00		8,156.40	-	217,892.40
FGP	SANDRA ARACELI HERNANDEZ LIMA	02/09/2024		CONFIANZA	ANALISTA E	SUPERVISOR DE OBRAS	OBRAS PUBLICAS			12,752.40				12,752.40		5,951.12	-	158,979.92
FGP	JAVIER TEYSSIER CONDE	02/09/2024		CONFIANZA	ANALISTA E	SUPERVISOR DE OBRAS	OBRAS PUBLICAS			12,752.40				12,752.40		5,951.12	-	158,979.92
FGP	VACANTE	02/09/2024		CONFIANZA	ANALISTA E	SUPERVISOR DE OBRAS	OBRAS PUBLICAS			12,752.40				12,752.40		5,951.12	-	158,979.92
FGP	MANUEL SANCHEZ NAVA	02/09/2024		CONFIANZA	ANALISTA G	AUXILIAR ADMINISTRATIVO DE OBRAS PUBLICAS	OBRAS PUBLICAS	-	-	9,812.10				9,812.10		4,578.98	-	122,324.18
FGP	VLADIMIR MEJIA MACUIL	02/09/2024		CONFIANZA	ANALISTA G	AUXILIAR ADMINISTRATIVO DE OBRAS PUBLICAS	OBRAS PUBLICAS	-	-	9,812.10				9,812.10		4,578.98	-	122,324.18
FGP	EDUARDO MENESES JIMENEZ	02/09/2024		CONFIANZA	DIRECTOR E	DIRECTOR DE COMERCIO	DESARROLLO ECONOMICO			12,752.40				12,752.40		5,951.12	-	158,979.92
FGP	YARELI CUAHUTECATL	02/09/2024		CONFIANZA	AUXILIAR ADMINISTRATIVO D	AUXILIAR ADMINISTRATIVO DE COMERCIO	DESARROLLO ECONOMICO			7,163.40				7,163.40		3,342.92	-	89,303.72
FGP	ANDRES DANIEL RAMIREZ VALERA	02/09/2024		CONFIANZA	AUXILIAR ADMINISTRATIVO D	AUXILIAR ADMINISTRATIVO DE COMERCIO	DESARROLLO ECONOMICO			7,163.40				7,163.40		3,342.92	-	89,303.72
FGP	VERONICA GALINDO MAYEN	02/09/2024		CONFIANZA	COORDINADOR C	COORDINADOR DE COMERCIO	DESARROLLO ECONOMICO			11,269.80				11,269.80		5,259.24	-	140,496.84
FGP	MIGUEL ANGEL GARCIA AGUILAR	02/09/2024		CONFIANZA	DIRECTOR A	DIRECTOR DE SERVICIOS MUNICIPALES	SERVICIOS PUBLICOS MUNICIPALES			20,782.50				20,782.50		9,698.50	-	259,088.50
FGP	GABRIEL HERNANDEZ FLORES	02/09/2024		CONFIANZA	SUB DIRECTOR C	SUB-DIRECTOR DE SERVICIOS MUNICIPALES	SERVICIOS PUBLICOS MUNICIPALES			11,269.80				11,269.80		5,259.24	-	140,496.84
FGP	GABRIEL ARTURO SANTACRUZ ESPINOZA	02/09/2024		CONFIANZA	AUXILIAR OPERATIVO E	AYUDANTE GENERAL	SERVICIOS PUBLICOS MUNICIPALES			6,358.80				6,358.80		2,967.44	-	79,273.04
FGP	VICTOR CUAHUTECATL MORENO	02/09/2024		CONFIANZA	AUXILIAR OPERATIVO E	AYUDANTE GENERAL	SERVICIOS PUBLICOS MUNICIPALES			6,358.80				6,358.80		2,967.44	-	79,273.04
FGP	ANTONIO SOLANO MONTALES	02/09/2024		CONFIANZA	AUXILIAR OPERATIVO E	AYUDANTE GENERAL	SERVICIOS PUBLICOS MUNICIPALES			6,358.80				6,358.80		2,967.44	-	79,273.04
FGP	OSCAR RAMIREZ JIMENEZ	02/09/2024		CONFIANZA	AUXILIAR OPERATIVO E	AYUDANTE GENERAL	SERVICIOS PUBLICOS MUNICIPALES			6,358.80				6,358.80		2,967.44	-	79,273.04
FGP	HUGO FLORES CRUZ	02/09/2024		CONFIANZA	AUXILIAR OPERATIVO E	AYUDANTE GENERAL	SERVICIOS PUBLICOS MUNICIPALES			6,358.80				6,358.80		2,967.44	-	79,273.04
FGP	GUILLERMINA RAMIREZ PEREZ	02/09/2024		CONFIANZA	AUXILIAR OPERATIVO E	AYUDANTE GENERAL	SERVICIOS PUBLICOS MUNICIPALES			6,358.80				6,358.80		2,967.44	-	79,273.04
FGP	AXAYACATZI PEREZ REYES	02/09/2024		CONFIANZA	AUXILIAR OPERATIVO E	AYUDANTE GENERAL	SERVICIOS PUBLICOS MUNICIPALES			6,358.80				6,358.80		2,967.44	-	79,273.04
FGP	ISRAEL SANTACRUZ VARELA	02/09/2024		CONFIANZA	AUXILIAR OPERATIVO E	AYUDANTE GENERAL	SERVICIOS PUBLICOS MUNICIPALES			6,358.80				6,358.80		2,967.44	-	79,273.04
FGP	CHRISTIAN HERNANDEZ RAMIREZ	02/09/2024		CONFIANZA	AUXILIAR OPERATIVO E	AYUDANTE GENERAL	SERVICIOS PUBLICOS MUNICIPALES			6,358.80				6,358.80		2,967.44	-	79,273.04
FGP	YESENIA JIMENEZ GARCIA	02/09/2024		CONFIANZA	AUXILIAR OPERATIVO E	AYUDANTE GENERAL	SERVICIOS PUBLICOS MUNICIPALES			6,358.80				6,358.80		2,967.44	-	79,273.04
FGP	YOEL EVANY CARRILLO CONDE	02/09/2024		CONFIANZA	AUXILIAR	AYUDANTE DE SERVICIOS	SERVICIOS			6,358.80				6,358.80		2,967.44	-	79,273.04

					OPERATIVO E	CAMION RECOLECTOR	PUBLICOS MUNICIPALES									6,358.80		2,967.44	-	79,273.04
FGP	GIOVANNI JIMENEZ GARCIA	02/09/2024		CONFIANZA	AUXILIAR OPERATIVO E	AYUDANTE DE CAMION RECOLECTOR	SERVICIOS PUBLICOS MUNICIPALES									6,358.80		2,967.44	-	79,273.04
FGP	FRANCISCO JAVIER LIMA VEGA	02/09/2024		CONFIANZA	AUXILIAR OPERATIVO E	AUXILIAR ADMINISTRATIVO DE SERVICIOS PUBLICOS	SERVICIOS PUBLICOS MUNICIPALES									6,358.80		2,967.44	-	79,273.04
FGP	MONTSERRAT SANTIAGO DE GABRIEL	02/09/2024		CONFIANZA	AUXILIAR OPERATIVO E	INTENDENTE	SERVICIOS PUBLICOS MUNICIPALES									6,358.80		2,967.44	-	79,273.04
FGP	ARELI XOCHIHUA DURAN	02/09/2024		CONFIANZA	AUXILIAR OPERATIVO E	INTENDENTE	SERVICIOS PUBLICOS MUNICIPALES									6,358.80		2,967.44	-	79,273.04
FGP	MARIA DEL CARMEN DE LA CRUZ HERNANDEZ	02/09/2024		CONFIANZA	AUXILIAR OPERATIVO E	INTENDENTE	SERVICIOS PUBLICOS MUNICIPALES									6,358.80		2,967.44	-	79,273.04
FGP	RAFAEL MESTIZA JAEN	02/09/2024		CONFIANZA	AUXILIAR OPERATIVO B	AUXILIAR ELECTRICISTA	SERVICIOS PUBLICOS MUNICIPALES									9,812.10		4,578.98	-	122,324.18
FGP	SERGIO NOHPAL TRUJILLO	02/09/2024		CONFIANZA	AUXILIAR OPERATIVO B	AUXILIAR ELECTRICISTA	SERVICIOS PUBLICOS MUNICIPALES									9,812.10		4,578.98	-	122,324.18
FGP	LUCRECIA ZEMPOALTECA GONZALEZ	02/09/2024		CONFIANZA	COORDINADOR B	COORDINADOR DEL CDC	CDC									12,752.40		5,951.12	-	158,979.92
FGP	FABIOLA MONTSERRAT JIMENEZ GARCIA	02/09/2024		CONFIANZA	AUXILIAR ADMINISTRATIVO B	AUXILIAR ADMINISTRATIVO DEL CDC	CDC									9,000.00		4,200.00	-	112,200.00
FGP	IRAIS ZEMPOALTECA SANTACRUZ	02/09/2024		CONFIANZA	AUXILIAR ADMINISTRATIVO B	AUXILIAR ADMINISTRATIVO DEL CDC	CDC									9,000.00		4,200.00	-	112,200.00
FGP	FRANTIGILBER PEREZ SANTACRUZ	02/09/2024		CONFIANZA	COORDINADOR B	COORDINADOR DE DEPORTES	DEPORTES									12,752.40		5,951.12	-	158,979.92
FGP	ROBERT SANTACRUZ SANCHEZ	02/09/2024		CONFIANZA	AUXILIAR ADMINISTRATIVO D	AUXILIAR ADMINISTRATIVO DE DEPORTES	DEPORTES									7,163.40		3,342.92	-	89,303.72
FGP	ALEJANDRO Tlapale BRETON	02/09/2024		CONFIANZA	DIRECTOR E	DIRECTOR DE CULTURA	CULTURA									12,752.40		5,951.12	-	158,979.92
FGP	PEDRO LEONARDO PEREZ ZEMPOALTECA	02/09/2024		CONFIANZA	AUXILIAR ADMINISTRATIVO D	AUXILIAR ADMINISTRATIVO DE CULTURA	CULTURA									7,163.40		3,342.92	-	89,303.72
FGP	EVER TORRES CUATEPOTZO	02/09/2024		CONFIANZA	DIRECTOR E	DIRECTOR DE TURISMO Y FOMENTO ARTESANAL	DIRECCION DE TURISMO Y FOMENTO ARTESANAL									12,752.40		5,951.12	-	158,979.92
FGP	JOSE MILAN CARRO SANTACRUZ	02/09/2024		CONFIANZA	AUXILIAR ADMINISTRATIVO D	AUXILIAR ADMINISTRATIVO DE TURISMO Y FOMENTO ARTESANAL	DIRECCION DE TURISMO Y FOMENTO ARTESANAL									7,163.40		3,342.92	-	89,303.72
FGP	ANNA ALEJANDRA RODRIGUEZ SANTACRUZ	02/09/2024		CONFIANZA	DIRECTOR F	DIRECTOR DE LA UNIDAD DE PROTECCIÓN AL MEDIO AMBIENTE	UNIDAD DE PROTECCIÓN AL MEDIO AMBIENTE									11,269.80		5,259.24	-	140,496.84
FGP	ITZEL YADIRA RAMIREZ CANO	02/09/2024		CONFIANZA	AUXILIAR ADMINISTRATIVO E	AUXILIAR ADMINISTRATIVO UPMA	UNIDAD DE PROTECCIÓN AL MEDIO AMBIENTE									6,358.80		2,967.44	-	79,273.04
FGP	DANIEL ALBERTO SANTACRUZ CUAPIO	02/09/2024		CONFIANZA	COORDINADOR D	COORDINADOR DE ORDENAMIENTO ECOLOGICO	UNIDAD DE PROTECCIÓN AL MEDIO AMBIENTE									9,812.10		4,578.98	-	122,324.18
FGP	NEREY AGUILA AGUILA	02/09/2024		CONFIANZA	AUXILIAR ADMINISTRATIVO E	AUXILIAR ADMINISTRATIVO UPMA	UNIDAD DE PROTECCIÓN AL MEDIO AMBIENTE									6,358.80		2,967.44	-	79,273.04
FGP	JOHN SALGADO TLAPALE	02/09/2024		CONFIANZA	COORDINADOR D	COORDINADOR DE CONSERVACION Y RESTAURACION DE SUELO	UNIDAD DE PROTECCIÓN AL MEDIO AMBIENTE									9,812.10		4,578.98	-	122,324.18
FGP	MARISOL GUTIERREZ AYALA	02/09/2024		CONFIANZA	AUXILIAR ADMINISTRATIVO E	AUXILIAR ADMINISTRATIVO UPMA	UNIDAD DE PROTECCIÓN AL MEDIO AMBIENTE									6,358.80		2,967.44	-	79,273.04
FGP	REY SANCHEZ FLORES	02/09/2024		CONFIANZA	DIRECTOR D	OFICIAL DE REGISTRO CIVIL	REGISTRO CIVIL									14,299.20		6,672.96	-	178,263.36
FGP	DAVID ALEJANDRO VELA CRUZ	02/09/2024		CONFIANZA	AUXILIAR ADMINISTRATIVO	AUXILIAR ADMINISTRATIVO	REGISTRO CIVIL									6,358.80			-	

					E	DEL REGISTRO CIVIL							6,358.80		2,967.44	-	79,273.04
FGP	MARIA CLARA CASTILLO TETLACUILO	02/09/2024	CONFianza	AUXILIAR ADMINISTRATIVO E	AUXILIAR ADMINISTRATIVO DEL REGISTRO CIVIL	REGISTRO CIVIL			6,358.80				6,358.80		2,967.44	-	79,273.04
FGP	JOSE RAFAEL CUECUECHA AGUILA	02/09/2024	CONFianza	DIRECTOR B	DIRECTOR DE PLANEACION	PLANEACION			18,254.00				18,254.00		8,518.53	-	227,566.53
FGP	DAVID SOSA CRUZ	02/09/2024	CONFianza	AUXILIAR ADMINISTRATIVO D	AUXILIAR ADMINISTRATIVO DE PLANEACION	PLANEACION			7,163.40				7,163.40		3,342.92	-	89,303.72
FGP	NICOLAS PINEDA SOSA	02/09/2024	CONFianza	AUXILIAR ADMINISTRATIVO D	AUXILIAR ADMINISTRATIVO DE PLANEACION	PLANEACION			7,163.40				7,163.40		3,342.92	-	89,303.72
FGP	JOSE ISABEL GONZALEZ FLORES	02/09/2024	CONFianza	DIRECTOR C	DIRECTOR DEL ORGANOG INTERNO DE CONTROL	ORGANO INTERNO DE CONTROL	-	-	17,478.00				17,478.00	-	8,156.40	-	217,892.40
FGP	JESSICA DURAN VARELA	02/09/2024	CONFianza	ANALISTA G	AUXILIAR JURIDICO DEL ORGANOG INTERNO DE CONTROL	ORGANO INTERNO DE CONTROL	-	-	9,812.10				9,812.10	-	4,578.98	-	122,324.18
FGP	JOSE ISRAEL PEREZ RAMIREZ	02/09/2024	CONFianza	AUXILIAR ADMINISTRATIVO D	AUXILIAR ADMINISTRATIVO DE CONTROLORIA	ORGANO INTERNO DE CONTROL			7,163.40				7,163.40		3,342.92	-	89,303.72
FGP	ALBERTO SANDOVAL DURAN	02/09/2024	CONFianza	DIRECTOR E	DIRECTOR DE COMUNICACION SOCIAL	COMUNICACION SOCIAL	-	-	12,752.40				12,752.40	-	5,951.12	-	158,979.92
FGP	SERGIO MACIAS SANCHEZ	02/09/2024	CONFianza	AUXILIAR ADMINISTRATIVO B	AUXILIAR ADMINISTRATIVO DE COMUNICACION SOCIAL	COMUNICACION SOCIAL	-	-	9,000.00				9,000.00	-	4,200.00	-	112,200.00
FGP	JOSE LUIS TEXIS AGUILAR	02/09/2024	CONFianza	DIRECTOR B	DIRECTOR JURIDICO	DIRECCION JURIDICA			18,254.00				18,254.00			-	219,048.00
FGP	NICOLAS CARRO ZEMPOALTECA	02/09/2024	CONFianza	ANALISTA D	ABOGADO	DIRECCION JURIDICA			14,299.20				14,299.20			-	171,590.40
FGP	RAUL FERNANDO SANDOVAL ORTIZ	02/09/2024	CONFianza	AUXILIAR ADMINISTRATIVO B	ABOGADO	DIRECCION JURIDICA			9,000.00				9,000.00			-	108,000.00
FGP	RICARDO VICTORINO MUÑOZ LARA	02/09/2024	CONFianza	COORDINADOR E	COORDINADORA DE INFORMATICA	INFORMATICA			9,000.00				9,000.00			-	108,000.00
FGP	ALEJANDRO PEREZ GARCIA	02/09/2024	CONFianza	COORDINADOR C	COORDINADOR DE ACCESO A LA INFORMACION	ACCESO A LA INFORMACION	-	-	11,269.80				11,269.80	-	5,259.24	-	140,496.84
FGP	ARACELI REYES JUAREZ	02/09/2024	CONFianza	ANALISTA G	AUXILIAR DE PAGINA WEB Y SOLICITUDES	ACCESO A LA INFORMACION	-	-	9,812.10				9,812.10	-	4,578.98	-	122,324.18
FGP	LEOBARDA HERNANDEZ MOLINA	02/09/2024	CONFianza	DIRECTOR A	DIRECTOR A	DIF	-	-	20,782.50				20,782.50	-	9,698.50	-	259,088.50
FGP	NOE AGUILAR RODRIGUEZ	02/09/2024	CONFianza	SUB DIRECTOR B	SUBDIRECTOR B	DIF	-	-	12,752.40				12,752.40	-	5,951.12	-	158,979.92
FGP	MARICHEL PEREZ MENESES	02/09/2024	CONFianza	AUXILIAR ADMINISTRATIVO C	AUXILIAR ADMINISTRATIVO C	DIF			7,930.20				7,930.20			-	95,162.40
FGP	GUILLERMINA PEREZ GARCIA	02/09/2024	CONFianza	AUXILIAR ADMINISTRATIVO C	AUXILIAR ADMINISTRATIVO C	DIF			7,930.20				7,930.20			-	95,162.40
FGP	MARIA DEL SOCORRO QUINTERO MOLINA	02/09/2024	CONFianza	AUXILIAR ADMINISTRATIVO C	AUXILIAR ADMINISTRATIVO C	DIF			7,930.20				7,930.20			-	95,162.40
FGP	MARIBEL JUAREZ FLORES	02/09/2024	CONFianza	AUXILIAR ADMINISTRATIVO C	AUXILIAR ADMINISTRATIVO C	DIF			7,930.20				7,930.20			-	95,162.40



FGP	GUADALUPE MICHELL MOLINA ZEMPOALTECA	02/09/2024	CONFIANZA	ANALISTA F	ANALISTA F	DIF	-	-	11,269.80	11,269.80	-	5,259.24	-	140,496.84
FGP	RICARDO TECUAPACHO AGUILA	02/09/2024	CONFIANZA	ANALISTA E	ANALISTA E	DIF	-	-	12,752.40	12,752.40	-	5,951.12	-	158,979.92
FGP	BERENICE ELISA CANO ZEMPOALTECA	02/09/2024	CONFIANZA	ANALISTA F	ANALISTA F	DIF	-	-	11,269.80	11,269.80	-	5,259.24	-	140,496.84
FGP	VACANTE	02/09/2024	CONFIANZA	ANALISTA D	ANALISTA D	DIF	-	-	14,299.20	14,299.20	-	6,672.96	-	178,263.36
FGP	ARZANDY MARISOL GONZALEZ VAZQUEZ	02/09/2024	CONFIANZA	ANALISTA E	ANALISTA E	DIF	-	-	12,752.40	12,752.40	-	5,951.12	-	158,979.92
FGP	XOCHITL MARINA MARTINEZ LUNA	02/09/2024	CONFIANZA	ANALISTA E	ANALISTA E	DIF	-	-	12,752.40	12,752.40	-	5,951.12	-	158,979.92
FGP	LUZ DEL CARMEN ORTEGA AGUILAR	02/09/2024	CONFIANZA	AUXILIAR ADMINISTRATIVO E	AUXILIAR ADMINISTRATIVO E	DIF	-	-	6,358.80	6,358.80	-	2,967.44	-	79,273.04
FGP	JOSE OSWALDO ROMERO AVILA	02/09/2024	CONFIANZA	AUXILIAR OPERATIVO C	AUXILIAR OPERATIVO C	DIF	-	-	9,000.00	9,000.00	-	4,200.00	-	112,200.00
FGP	RAFAEL MOLINA HERNANDEZ	02/09/2024	CONFIANZA	AUXILIAR OPERATIVO C	AUXILIAR OPERATIVO C	DIF	-	-	9,000.00	9,000.00	-	4,200.00	-	112,200.00
FGP	LILIANA JUAREZ LIRA	02/09/2024	CONFIANZA	AUXILIAR OPERATIVO E	AUXILIAR OPERATIVO E	DIF	-	-	6,358.80	6,358.80	-	2,967.44	-	79,273.04
FGP	YAJAIRA GARCIA ZEMPOALTECA	02/09/2024	CONFIANZA	ANALISTA F	DIRECTOR DEL IMM	INSTANCIA DE LA MUJER	-	-	11,269.80	11,269.80	-	5,259.24	-	140,496.84
FGP	ALFREDO CONDE ESCOBAR	02/09/2024	CONFIANZA	DIRECTOR E	JUEZ MUNICIPAL	JUZGADO MUNICIPAL	-	-	12,752.40	12,752.40	-	5,951.12	-	158,979.92
FGP	VICTOR HUGO FLORES ROJAS	02/09/2024	CONFIANZA	AUXILIAR ADMINISTRATIVO E	AUXILIAR ADMINISTRATIVO DE JUEZ MUNICIPAL	JUZGADO MUNICIPAL	-	-	6,358.80	6,358.80	-	2,967.44	-	79,273.04
FGP	GUSTAVO ANDRES XOCHIPA SANCHEZ	02/09/2024	CONFIANZA	AUXILIAR ADMINISTRATIVO E	AUXILIAR ADMINISTRATIVO DE JUEZ MUNICIPAL	JUZGADO MUNICIPAL	-	-	6,358.80	6,358.80	-	2,967.44	-	79,273.04
FGP	ANTONIO PEREZ JIMENEZ	02/09/2024	CONFIANZA	DIRECTOR G	CRONISTA MUNICIPAL	CRONISTA MUNICIPAL	-	-	7,930.20	7,930.20	-	3,700.76	-	98,863.16
FGP	JULIO ZEMPOALTECA LEON	02/09/2024	CONFIANZA	DIRECTOR D	DIRECTOR AGUA POTABLE	AGUA POTABLE	-	-	14,299.20	14,299.20	-	6,672.96	-	178,263.36
FGP	VACANTE	02/09/2024	CONFIANZA	AUXILIAR OPERATIVO D	AUXILIAR OPERATIVO AGUA POTABLE	AGUA POTABLE	-	-	7,930.20	7,930.20	-	3,700.76	-	98,863.16
FGP	MIGUEL ANGEL VEGA MANILLA	02/09/2024	CONFIANZA	AUXILIAR OPERATIVO D	AUXILIAR OPERATIVO AGUA POTABLE	AGUA POTABLE	-	-	7,930.20	7,930.20	-	3,700.76	-	98,863.16
FGP	JUAN MORENO SANTACRUZ	02/09/2024	CONFIANZA	AUXILIAR OPERATIVO D	BOMBERO TOTOLAC	AGUA POTABLE	-	-	7,930.20	7,930.20	-	3,700.76	-	98,863.16
FGP	GABRIEL REYES JUAREZ	02/09/2024	CONFIANZA	AUXILIAR OPERATIVO D	BOMBERO OCOTELULCO	AGUA POTABLE	-	-	7,930.20	7,930.20	-	3,700.76	-	98,863.16
FGP	FEDERICO PEREZ CORTES	02/09/2024	CONFIANZA	AUXILIAR OPERATIVO D	BOMBERO LOS REYES	AGUA POTABLE	-	-	7,930.20	7,930.20	-	3,700.76	-	98,863.16
FGP	NORMA PEREZ SANTACRUZ	02/09/2024	CONFIANZA	DIRECTOR B	DIRECTORA DE DESARROLLO SOCIAL	DESARROLLO SOCIAL	-	-	18,254.00	18,254.00	-	8,518.53	-	227,566.53
FGP	ELIDE CONDE JUAREZ	02/09/2024	CONFIANZA	AUXILIAR ADMINISTRATIVO C	AUXILIAR ADMINISTRATIVO DE DESARROLLO SOCIAL	DESARROLLO SOCIAL	-	-	7,930.20	7,930.20	-	3,700.76	-	98,863.16
FGP	WILFREDY MOLINA VIRGEN	02/09/2024	FUNCIONARIO	PRESIDENTE DE COMUNIDAD	PRESIDENCIAS DE COMUNIDAD	PRESIDENTE DE COMUNIDAD SAN JUAN TOTOLAC	-	28,684.20	-	28,684.20	-	13,385.96	-	357,596.36
FGP	LEONARDO AGUILAR CARPINTERO	02/09/2024	FUNCIONARIO	PRESIDENTE DE COMUNIDAD	PRESIDENCIAS DE COMUNIDAD	PRESIDENTE DE COMUNIDAD OCOTELULCO	-	28,684.20	-	28,684.20	-	13,385.96	-	357,596.36
FGP	JOSE ANTONIO MARQUEZ CRUZ	02/09/2024	FUNCIONARIO	PRESIDENTE DE COMUNIDAD	PRESIDENCIAS DE COMUNIDAD	PRESIDENTE DE COMUNIDAD LOS REYES QUIAHUIXTLAN	-	28,684.20	-	28,684.20	-	13,385.96	-	357,596.36
FGP	EVA SEGURA JUAREZ	02/09/2024	FUNCIONARIO	PRESIDENTE DE COMUNIDAD	PRESIDENCIAS DE COMUNIDAD	PRESIDENTE DE COMUNIDAD LA CANDELA RIA TEOTLALPAN	-	28,684.20	-	28,684.20	-	13,385.96	-	357,596.36
FGP	JOSUE ARTURO ALONSO SUAREZ	02/09/2024	FUNCIONARIO	PRESIDENTE DE COMUNIDAD	PRESIDENCIAS DE COMUNIDAD	PRESIDENTE DE COMUNIDAD TEPETICPAC	-	28,684.20	-	28,684.20	-	13,385.96	-	357,596.36
FGP	ERASMO ZEMPOALTECA CANO	02/09/2024	FUNCIONARIO	PRESIDENTE DE COMUNIDAD	PRESIDENCIAS DE COMUNIDAD	PRESIDENTE DE COMUNIDAD ZARAGOZA	-	28,684.20	-	28,684.20	-	13,385.96	-	357,596.36
FGP	ATENOGENES MENESES CORDOVA	02/09/2024	FUNCIONARIO	PRESIDENTE DE COMUNIDAD	PRESIDENCIAS DE COMUNIDAD	PRESIDENTE DE COMUNIDAD CHIMALPA	-	28,684.20	-	28,684.20	-	13,385.96	-	357,596.36
FGP	PATRICIA HERNANDEZ LIMA	02/09/2024	FUNCIONARIO	PRESIDENTE DE COMUNIDAD	PRESIDENCIAS DE COMUNIDAD	PRESIDENTE DE COMUNIDAD TLAHAUUCO	-	28,684.20	-	28,684.20	-	13,385.96	-	357,596.36
FGP	NORMA TLAPELA AGUILAR	02/09/2024	FUNCIONARIO	PRESIDENTE DE COMUNIDAD	PRESIDENCIAS DE COMUNIDAD	PRESIDENTE DE COMUNIDAD ACXOTLA DEL RIO	-	28,684.20	-	28,684.20	-	13,385.96	-	357,596.36
FGP	ROBERTO ARTURO FERNANDEZ MEDINA	02/09/2024	CONFIANZA	DIRECTOR DE SEGURIDAD PUBLICA	DIRECTOR DE SEGURIDAD PUBLICA	DIRECCION DE SEGURIDAD PUBLICA,	-	-	23,911.50	23,911.50	-	11,158.70	-	298,096.70





					OPERATIVO C	OPERATIVO C	SEGURIDAD PUBLICA, VIALIDAD Y TRANSITO MUNICIPAL	-	-	10,238.10			10,238.10	-	4,777.78	-	127,634.98
FGP	ALINE GUEDELIA TLAPALE TLAPALE	02/09/2024		CONFIANZA	OFICIAL OPERATIVO C	OFICIAL OPERATIVO C	DIRECCION DE SEGURIDAD PUBLICA, VIALIDAD Y TRANSITO MUNICIPAL	-	-	10,238.10			10,238.10	-	4,777.78	-	127,634.98
FGP	ZELTZIN MARIA PEREZ ZEMPOALTECA	02/09/2024		CONFIANZA	OFICIAL OPERATIVO C	OFICIAL OPERATIVO C	DIRECCION DE SEGURIDAD PUBLICA, VIALIDAD Y TRANSITO MUNICIPAL	-	-	10,238.10			10,238.10	-	4,777.78	-	127,634.98
FGP	MACARIO CARMONA MARTINEZ	02/09/2024		CONFIANZA	OFICIAL OPERATIVO C	OFICIAL OPERATIVO C	DIRECCION DE SEGURIDAD PUBLICA, VIALIDAD Y TRANSITO MUNICIPAL	-	-	10,238.10			10,238.10	-	4,777.78	-	127,634.98
FGP	VACANTE	02/09/2024		CONFIANZA	OFICIAL OPERATIVO C	OFICIAL OPERATIVO C	DIRECCION DE SEGURIDAD PUBLICA, VIALIDAD Y TRANSITO MUNICIPAL	-	-	10,238.10			10,238.10	-	4,777.78	-	127,634.98
FGP	VACANTE	02/09/2024		CONFIANZA	OFICIAL OPERATIVO C	OFICIAL OPERATIVO C	DIRECCION DE SEGURIDAD PUBLICA, VIALIDAD Y TRANSITO MUNICIPAL	-	-	10,238.10			10,238.10	-	4,777.78	-	127,634.98
FGP	VACANTE	02/09/2024		CONFIANZA	OFICIAL OPERATIVO A	OFICIAL OPERATIVO A	DIRECCION DE SEGURIDAD PUBLICA, VIALIDAD Y TRANSITO MUNICIPAL	-	-	12,264.90			10,238.10	-	5,723.62	-	128,580.82
FGP	LUBIA SANCHEZ CUAPIO	06/06/1988		BASE	PENSIONADO	RECEPCIONISTA A GENERAL	PRESIDENCIA			21,247.20			21,247.20				254,966.40
FGP	ROSA MARIA BENTEZ RUGERIO	15/11/1992		BASE	SECRETARIA DE COMERCIO	SECRETARIA DE COMERCIO	PRESIDENCIA	16,632.60	1,850.00	756.00			16,632.60	10,811.19	27,721.00	16,632.60	254,755.99
FGP	LETICIA HERNANDEZ GARCIA	16/04/2006		BASE	INTENDENTE DE CDC	INTENDENTE DE CDC	PRESIDENCIA	14,488.50	1,850.00	662.00			14,488.50	9,417.53	24,147.50	14,488.50	221,915.53
FGP	ARMINDA RAMIREZ SANTACRUZ	16/11/1990		BASE	RECEPCIONISTA CDC	RECEPCIONISTA CDC	PRESIDENCIA	14,488.50	1,850.00	756.00			14,488.50	9,417.53	24,147.50	14,488.50	221,915.53
FGP	RAYMUNDO RAMIREZ GARCIA	06/06/1988		BASE	NOTIFICADOR GENERAL	NOTIFICADOR GENERAL	PRESIDENCIA	16,632.60	1,850.00	756.00			16,632.60	10,811.19	27,721.00	16,632.60	254,755.99
FGP	MARIA MARICELA MORENO AGUILAR	16/11/1990		BASE	ARCHIVISTA	ARCHIVISTA	PRESIDENCIA	14,488.50	1,850.00	756.00			14,488.50	9,417.53	24,147.50	14,488.50	221,915.53
FGP	MARICELI VAZQUEZ LEMUS	15/08/2003		BASE	BIBLIOTECARIA	BIBLIOTECARIA	PRESIDENCIA	14,488.50	1,850.00	732.00			14,488.50	9,417.53	24,147.50	14,488.50	221,915.53
FGP	ROCIO VARELA FLORES	21/10/1998		BASE	AUXILIAR ADMINISTRATIVO DEL AGUA POTABLE	AUXILIAR ADMINISTRATIVO DEL AGUA POTABLE	PRESIDENCIA	16,632.60	1,850.00	756.00			16,632.60	10,811.19	27,721.00	16,632.60	254,755.99
FGP	JOSE FIDEL MENA ROJAS	20/09/1988		BASE	PENSIONADO	PENSIONADO	PRESIDENCIA	13,297.10					13,297.10				159,565.20
FGP	MIGUEL LUIS SANCHEZ SANCHEZ	06/06/1998		BASE	PENSIONADO	PENSIONADO	PRESIDENCIA	29,505.20					29,505.20				354,062.40
FGP	GABRIELA RODRIGUEZ NAVA	01/10/2004		BASE	SECRETARIA	SECRETARIA	SECRETARIA DEL AYUNTAMIENTO	14,488.50	1,850.00	679.50			14,488.50	9,417.53	24,147.50	14,488.50	221,915.53
FGP	CASIMIRO RAMIREZ GRACIA	06/06/1988		BASE	ENCARGADO DE IMPUESTOS PREDIAL	ENCARGADO DE IMPUESTOS PREDIAL	TESORERIA MUNICIPAL	21,247.20	1,850.00	756.00			21,247.20	13,810.68	35,412.00	21,247.20	325,436.28
FGP	YOLANDA ALONSO ZUÑIGA	01/01/2014		BASE	AUXILIAR DE IMPUESTO PREDIAL	AUXILIAR DE IMPUESTO PREDIAL	TESORERIA MUNICIPAL	14,488.50	1,850.00	607.00			14,488.50	9,417.53	24,147.50	14,488.50	221,915.53
FGP	LUIS MIGUEL SANCHEZ MORALES	01/03/2004		BASE	AUXILIAR ADMINISTRATIVO DE OBRAS PUBLICAS	AUXILIAR ADMINISTRATIVO	DIRECCION DE OBRAS PUBLICAS	16,632.60	1,850.00	720.34			16,632.60	10,811.19	27,721.00	16,632.60	254,755.99
FGP	ENGELICA MARIA ZEMPOALTECA CONDE	15/08/2003		BASE	AUXILIAR ADMINISTRATIVO DE OBRAS PUBLICAS	AUXILIAR ADMINISTRATIVO	DIRECCION DE OBRAS PUBLICAS	14,488.50	1,850.00	732.00			14,488.50	9,417.53	24,147.50	14,488.50	221,915.53
FGP	JOSE IVAN SANCHEZ JUAREZ	16/09/2004		BASE	NOTIFICADOR	NOTIFICADOR	DIRECCION DE OBRAS PUBLICAS	14,488.50	1,850.00	662.00			14,488.50	9,417.53	24,147.50	14,488.50	221,915.53
FGP	OBDULIA TLAPALE NAVA	16/11/1990		BASE	SECRETARIA	SECRETARIA	DIRECCION DE SEGURIDAD PUBLICA Y VIALIDAD	14,488.50	1,850.00	756.00			14,488.50	9,417.53	24,147.50	14,488.50	221,915.53
FGP	AMBROSIO FLORES TLAPALE	21/10/1998		BASE	CHOFER	CHOFER	DIRECCION DE SERVICIOS MUNICIPALES Y ALUMBRADO PUBLICO	14,488.50	1,850.00	756.00			14,488.50	9,417.53	24,147.50	14,488.50	221,915.53
FGP	ELISEO MERINO ENRIQUEZ	01/03/2004		BASE	CHDFER	CHDFER	DIRECCION DE SERVICIOS MUNICIPALES Y ALUMBRADO	14,488.50	1,850.00	720.34			14,488.50	9,417.53	24,147.50	14,488.50	221,915.53

FGP	FORTINO TLAPALE SANTOS	21/10/1998		BASE	CHOFER	CHOFER	PUBLICO DIRECCION DE SERVICIOS MUNICIPALES Y ALUMBRADO PUBLICO			14,488.50	1,850.00	756.00	<b>14,488.50</b>	9,417.53	24,147.50	14,488.50	221,915.53		
FGP	CRISTOBAL MENA SANTACRUZ	16/09/2004		BASE	CHOFER	CHOFER	DIRECCION DE SERVICIOS MUNICIPALES Y ALUMBRADO PUBLICO			14,488.50	1,850.00	682.42	<b>14,488.50</b>	9,417.53	24,147.50	14,488.50	221,915.53		
FGP	ANELL VAZQUEZ MARTINEZ	30/10/2007		BASE	CHOFER	CHOFER	DIRECCION DE SERVICIOS MUNICIPALES Y ALUMBRADO PUBLICO			14,488.50	1,850.00	662.00	<b>14,488.50</b>	9,417.53	24,147.50	14,488.50	221,915.53		
FGP	JOSE HERNANDEZ FLORES	16/09/2004		BASE	CHOFER	CHOFER	DIRECCION DE SERVICIOS MUNICIPALES Y ALUMBRADO PUBLICO			14,488.50	1,850.00	682.42	<b>14,488.50</b>	9,417.53	24,147.50	14,488.50	221,915.53		
FGP	LEONARDO DANIEL PEREZ SARMIENTO	16/03/2021		BASE	CHOFER	AUXILIAR DE CHOFER	DIRECCION DE SERVICIOS MUNICIPALES Y ALUMBRADO PUBLICO			12,302.70	1,850.00		<b>12,302.70</b>	7,996.76	20,504.50	12,302.70	188,436.36		
FGP	MARIA ELENA TLAPALE RAMIREZ	21/10/1998		BASE	SECRETARIA	SECRETARIA	DIRECCION DE SERVICIOS MUNICIPALES Y ALUMBRADO PUBLICO			16,632.60	1,850.00	756.00	<b>16,632.60</b>	10,811.19	27,721.00	16,632.60	254,755.99		
FGP	JAQUELINE SANCHEZ JUAREZ	30/11/2007		BASE	AUXILIAR ADMINISTRATIVO	AUXILIAR ADMINISTRATIVO	DIRECCION DE CULTURA			16,632.60	1,850.00	662.00	<b>16,632.60</b>	10,811.19	27,721.00	16,632.60	254,755.99		
FGP	EMMA SANTACRUZ SORIANO	15/04/2008		BASE	AUXILIAR	AUXILIAR	REGISTRO CIVIL			12,302.70	1,850.00	662.00	<b>12,302.70</b>	7,996.76	20,504.50	12,302.70	188,436.36		
FGP	AIDA SANCHEZ JUAREZ	16/11/1990		BASE	SECRETARIA	SECRETARIA	REGISTRO CIVIL			16,632.60	1,850.00	756.00	<b>16,632.60</b>	10,811.19	27,721.00	16,632.60	254,755.99		
FGP	MANUEL ANTONIO JIMENEZ	16/09/2004		BASE	AUXILIAR ADMINISTRATIVO	AUXILIAR ADMINISTRATIVO	DIRECCION DE PLANEACION			16,632.60	1,850.00	682.42	<b>16,632.60</b>	10,811.19	27,721.00	16,632.60	254,755.99		
FGP	JUDITH MORENO MOLINA	01/01/2012		BASE	AUXILIAR DE OFICINA	AUXILIAR DE OFICINA	MINISTERIO PUBLICO			12,302.70	1,850.00	607.00	<b>12,302.70</b>	7,996.76	20,504.50	12,302.70	188,436.36		
FGP	MARGARITA ESPINOSA SANCHEZ	08/05/2002		BASE	INTENDENTE	INTENDENTE	DIRECCION DE SISTEMA MUNICIPAL DIF			14,488.50	1,850.00	732.00	<b>14,488.50</b>	9,417.53	24,147.50	14,488.50	221,915.53		
FGP	MARIA JUANA MANUEL SOLIS	01/04/1991		BASE	SECRETARIA	SECRETARIA	DIRECCION DE AGUA POTABE Y ALCANTARILLADO			16,632.60	1,850.00	756.00	<b>16,632.60</b>	10,811.19	27,721.00	16,632.60	254,755.99		
FGP	DULCE MICHELLE RODRIGUEZ SANCHEZ	15/11/2001		BASE	RECEPCIONISTA	AUXILIAR DE MANTENIMIENTO	DIRECCION DE AGUA POTABE Y ALCANTARILLADO			14,488.50	1,850.00		<b>14,488.50</b>	9,417.53	24,147.50	14,488.50	221,915.53		
FGP	VALDEMAR CUAPIO SANTACRUZ	15/11/2001		BASE	AUXILIAR DE MANTENIMIENTO	AUXILIAR DE MANTENIMIENTO	DIRECCION DE AGUA POTABE Y ALCANTARILLADO			14,488.50	1,850.00	732.00	<b>14,488.50</b>	9,417.53	24,147.50	14,488.50	221,915.53		
<b>TOTAL</b>																			
										-	538,682.10	2,219,798.00	57,350.00	20,691.44	2,723,989.10	363,052.67	1,529,991.47	720,026.68	35,300,940.02

Vo.Bo.  
C. ISIS YANET BARANDA CHAVEZ  
SINDICO MUNICIPAL  
Rúbrica y sello

ELABORÓ  
C.P. LAURA PAOLA NETZAHUAL LIRA  
TESORERA MUNICIPAL  
Sin rúbrica

REVISÓ  
C.P. LAURA PAOLA NETZAHUAL LIRA  
TESORERA MUNICIPAL  
Sin rúbrica

AUTORIZÓ  
ING. BENJAMIN ATONAL CONDE  
PRESIDENTE MUNICIPAL  
Rúbrica y sello

\* \* \* \* \*

## *PUBLICACIONES OFICIALES*

\* \* \* \* \*

El Periódico Oficial del Estado de Tlaxcala es integrante activo de la Red de Publicaciones Oficiales Mexicanas (RFPOMEX) y de la Red de Boletines Oficiales Americanos (REDBOA).

