

# PRESUPUESTO DE EGRESOS EJERCICIO 2023

Proyecto: Conciliación de Controversias, calificación y aplicación de sanciones

Partida	Descripción	Anual	Ene	Feb	Mar	Abr	May	Jun	Jul	Ago	Sep	Oct	Nov	Dic
1121	HABERES	2,069,920.00	172,493.00	172,493.00	172,493.00	172,493.00	172,493.00	172,493.00	172,493.00	172,493.00	172,493.00	172,493.00	172,493.00	172,497.00
1131	SUELDOS A FUNCIONARIOS	949,032.00	79,086.00	79,086.00	79,086.00	79,086.00	79,086.00	79,086.00	79,086.00	79,086.00	79,086.00	79,086.00	79,086.00	79,086.00
1132	SUELDOS AL PERSONAL	9,126,480.00	760,540.00	760,540.00	760,540.00	760,540.00	760,540.00	760,540.00	760,540.00	760,540.00	760,540.00	760,540.00	760,540.00	760,540.00
1211	HONORARIOS ASIMILABLES A SALARIOS	117,582.00	0.00	19,597.00	0.00	19,597.00	0.00	19,597.00	0.00	19,597.00	0.00	19,597.00	0.00	19,597.00
1321	PRIMA VACACIONAL A FUNCIONARIOS	118,159.00	0.00	0.00	0.00	0.00	0.00	59,079.00	0.00	0.00	0.00	0.00	0.00	59,080.00
1322	PRIMA VACACIONAL AL PERSONAL	852,141.00	0.00	0.00	0.00	0.00	0.00	426,070.00	0.00	0.00	0.00	0.00	0.00	426,071.00
1326	GRATIFICACIÓN DE FIN DE AÑO FUNCIONARIOS	262,576.00	0.00	0.00	0.00	0.00	0.00	0.00	0.00	0.00	0.00	0.00	0.00	262,576.00
1327	GRATIFICACIÓN DE FIN DE AÑO AL PERSONAL	1,895,098.00	0.00	0.00	0.00	0.00	0.00	0.00	0.00	0.00	0.00	0.00	0.00	1,895,098.00
1341	COMPENSACIONES Y OTRAS PRESTACIONES A FUNCIONARIOS	376,956.00	31,413.00	31,413.00	31,413.00	31,413.00	31,413.00	31,413.00	31,413.00	31,413.00	31,413.00	31,413.00	31,413.00	31,413.00
1342	COMPENSACIONES AL PERSONAL	2,330,136.00	194,178.00	194,178.00	194,178.00	194,178.00	194,178.00	194,178.00	194,178.00	194,178.00	194,178.00	194,178.00	194,178.00	194,178.00
1345	BONO DE ACTUACIÓN A FUNCIONARIOS	2,649,839.00	180,189.00	180,189.00	299,431.00	180,189.00	180,189.00	299,431.00	180,189.00	180,189.00	299,431.00	180,189.00	180,189.00	310,034.00
1346	BONO DE ACTUACIÓN AL PERSONAL	1,249,933.00	0.00	0.00	312,483.00	0.00	0.00	312,483.00	0.00	0.00	312,483.00	0.00	0.00	312,484.00
1411	APORTACIONES DE SEGURIDAD SOCIAL	1,178,762.00	98,230.00	98,230.00	98,230.00	98,230.00	98,230.00	98,230.00	98,230.00	98,230.00	98,230.00	98,230.00	98,230.00	98,232.00
1421	APORTACIONES A FONDOS DE VIVIENDA	531,816.00	0.00	0.00	106,363.00	0.00	106,363.00	0.00	106,363.00	0.00	106,363.00	0.00	0.00	106,364.00
1431	CUOTAS SEGURO DE RETIRO A FUNCIONARIOS	28,719.00	2,393.00	2,393.00	2,393.00	2,393.00	2,393.00	2,393.00	2,393.00	2,393.00	2,393.00	2,393.00	2,393.00	2,396.00
1432	CUOTAS SEGURO DE RETIRO A PERSONAL	290,371.00	24,198.00	24,198.00	24,198.00	24,198.00	24,193.00	24,198.00	24,198.00	24,198.00	24,198.00	24,198.00	24,198.00	24,198.00
1522	INDEMNIZACIÓN Y LIQUIDACIÓN AL PERSONAL	0.00	0.00	0.00	0.00	0.00	0.00	0.00	0.00	0.00	0.00	0.00	0.00	0.00

1591	CUOTAS DESPENSA A FUNCIONARIOS	88,164.00	7,347.00	7,347.00	7,347.00	7,347.00	7,347.00	7,347.00	7,347.00	7,347.00	7,347.00	7,347.00	7,347.00	7,347.00
1592	CUOTAS DESPENSA AL PERSONAL	1,704,504.00	142,042.00	142,042.00	142,042.00	142,042.00	142,042.00	142,042.00	142,042.00	142,042.00	142,042.00	142,042.00	142,042.00	142,042.00
1599	PERCEPCIÓN COMPLEMENTARIA FUNCIONARIOS	949,032.00	79,086.00	79,086.00	79,086.00	79,086.00	79,086.00	79,086.00	79,086.00	79,086.00	79,086.00	79,086.00	79,086.00	79,086.00
159A	PERCEPCIÓN COMPLEMENTARIA EMPLEADOS	3,881,520.00	323,460.00	323,460.00	323,460.00	323,460.00	323,460.00	323,460.00	323,460.00	323,460.00	323,460.00	323,460.00	323,460.00	323,460.00
159J	BONO ANUAL A FUNCIONARIOS	0.00	0.00	0.00	0.00	0.00	0.00	0.00	0.00	0.00	0.00	0.00	0.00	0.00
159K	BONO ANUAL A PERSONAL DE CONFIANZA	0.00	0.00	0.00	0.00	0.00	0.00	0.00	0.00	0.00	0.00	0.00	0.00	0.00
2111	MATERIALES, ÚTILES Y EQUIPOS MENORES DE OFICINA	245,431.00	20,452.00	20,452.00	20,452.00	20,452.00	20,452.00	20,452.00	20,452.00	20,452.00	20,452.00	20,452.00	20,452.00	20,459.00
2121	MATERIALES Y ÚTILES DE IMPRESIÓN Y REPRODUCCIÓN	10,500.00	875.00	875.00	875.00	875.00	875.00	875.00	875.00	875.00	875.00	875.00	875.00	875.00
2141	MATERIALES, ÚTILES Y EQUIPOS MENORES DE TECNOLOGÍAS DE LA INFORMACIÓN Y COMUNICACIONES	220,922.00	18,410.00	18,410.00	18,410.00	18,410.00	18,410.00	18,410.00	18,410.00	18,410.00	18,410.00	18,410.00	18,410.00	18,412.00
2151	MATERIAL IMPRESO E INFORMACIÓN DIGITAL	55,000.00	4,583.00	4,583.00	4,583.00	4,583.00	4,583.00	4,583.00	4,583.00	4,583.00	4,583.00	4,583.00	4,583.00	4,587.00
2161	MATERIAL DE LIMPIEZA	85,743.00	7,145.00	7,145.00	7,145.00	7,145.00	7,145.00	7,145.00	7,145.00	7,145.00	7,145.00	7,145.00	7,145.00	7,148.00
2181	MATERIALES PARA EL REGISTRO E IDENTIFICACION DE BIENES Y PERSONAS	6,160.00	513.00	513.00	513.00	513.00	513.00	513.00	513.00	513.00	513.00	513.00	513.00	517.00
2211	PRODUCTOS ALIMENTICIOS PARA PERSONAS	295,235.00	0.00	26,840.00	26,840.00	26,840.00	26,840.00	26,840.00	26,840.00	26,840.00	26,840.00	26,840.00	26,840.00	26,835.00
2461	MATERIAL ELÉCTRICO Y ELECTRÓNICO	16,000.00	1,334.00	1,334.00	1,334.00	1,334.00	1,334.00	1,334.00	1,334.00	1,334.00	1,334.00	1,334.00	1,334.00	1,326.00
2611	COMBUSTIBLES, LUBRICANTES Y ADITIVOS	311,995.00	26,000.00	26,000.00	26,000.00	26,000.00	26,000.00	26,000.00	26,000.00	26,000.00	26,000.00	26,000.00	26,000.00	25,995.00
2711	VESTUARIO Y UNIFORMES	66,500.00	5,542.00	5,542.00	5,542.00	5,542.00	5,542.00	5,542.00	5,542.00	5,542.00	5,542.00	5,542.00	5,542.00	5,538.00
2721	PRENDAS DE PROTECCIÓN PARA SEGURIDAD PÚBLICA Y NACIONAL	55,000.00	0.00	0.00	55,000.00	0.00	0.00	0.00	0.00	0.00	0.00	0.00	0.00	0.00
2911	HERRAMIENTAS MENORES	2,500.00	209.00	209.00	209.00	209.00	209.00	209.00	209.00	209.00	209.00	209.00	209.00	201.00
2921	REFACCIONES Y ACCESORIOS MENORES DE EDIFICIOS	2,500.00	209.00	209.00	209.00	209.00	209.00	209.00	209.00	209.00	209.00	209.00	209.00	201.00
2941	REFACCIONES Y ACCESORIOS MENORES DE EQUIPO DE CÓMPUTO Y TECNOLOGÍAS DE LA INFORMACIÓN	77,791.00	0.00	25,930.00	0.00	25,930.00	25,931.00	0.00	0.00	0.00	0.00	0.00	0.00	0.00

2961	REFACCIONES Y ACCESORIOS MENORES DE EQUIPO DE TRANSPORTE	17,900.00	1,492.00	1,492.00	1,492.00	1,492.00	1,492.00	1,492.00	1,492.00	1,492.00	1,492.00	1,492.00	1,492.00	1,488.00
3111	ENERGÍA ELÉCTRICA	87,000.00	0.00	14,500.00	0.00	14,500.00	0.00	14,500.00	0.00	14,500.00	0.00	14,500.00	0.00	14,500.00
3131	AGUA	18,000.00	0.00	3,000.00	0.00	3,000.00	0.00	3,000.00	0.00	3,000.00	0.00	3,000.00	0.00	3,000.00
3141	TELEFONÍA TRADICIONAL	43,200.00	3,600.00	3,600.00	3,600.00	3,600.00	3,600.00	3,600.00	3,600.00	3,600.00	3,600.00	3,600.00	3,600.00	3,600.00
3151	TELEFONÍA CELULAR	31,200.00	2,600.00	2,600.00	2,600.00	2,600.00	2,600.00	2,600.00	2,600.00	2,600.00	2,600.00	2,600.00	2,600.00	2,600.00
3171	SERVICIOS DE ACCESO DE INTERNET, REDES Y PROCESAMIENTO DE INFORMACIÓN	77,600.00	2,470.00	2,470.00	20,550.00	2,470.00	2,470.00	9,450.00	2,470.00	2,470.00	2,470.00	2,470.00	25,370.00	2,470.00
3181	SERVICIOS POSTALES Y TELEGRÁFICOS	18,000.00	1,500.00	1,500.00	1,500.00	1,500.00	1,500.00	1,500.00	1,500.00	1,500.00	1,500.00	1,500.00	1,500.00	1,500.00
3271	ARRENDAMIENTOS DE ACTIVOS INTANGIBLES	167,873.00	31,460.00	0.00	0.00	0.00	0.00	0.00	0.00	0.00	0.00	0.00	136,413.00	0.00
3331	SERVICIOS DE CONSULTORÍA ADMINISTRATIVA, PROCESOS, TÉCNICA Y EN TECNOLOGÍAS DE LA INFORMACIÓN	259,105.00	0.00	20,827.00	20,827.00	20,827.00	50,827.00	20,827.00	20,827.00	20,827.00	20,827.00	20,827.00	20,827.00	20,835.00
3341	SERVICIOS DE CAPACITACION	150,000.00	0.00	30,000.00	0.00	30,000.00	0.00	30,000.00	0.00	30,000.00	0.00	30,000.00	0.00	0.00
3361	SERVICIOS DE APOYO ADMINISTRATIVO, TRADUCCIÓN, FOTOCOPIADO E IMPRESIÓN	203,000.00	0.00	59,000.00	6,500.00	0.00	0.00	65,500.00	0.00	0.00	6,500.00	59,000.00	0.00	6,500.00
3381	SERVICIOS DE VIGILANCIA	251,000.00	18,000.00	53,000.00	18,000.00	18,000.00	18,000.00	18,000.00	18,000.00	18,000.00	18,000.00	18,000.00	18,000.00	18,000.00
3451	SEGUROS DE BIENES PATRIMONIALES	122,850.00	0.00	0.00	0.00	0.00	0.00	0.00	2,850.00	0.00	0.00	75,000.00	45,000.00	0.00
3491	SERVICIOS FINANCIEROS, BANCARIOS COMERCIALES E INTEGRALES	16,800.00	1,400.00	1,400.00	1,400.00	1,400.00	1,400.00	1,400.00	1,400.00	1,400.00	1,400.00	1,400.00	1,400.00	1,400.00
3511	CONSERVACIÓN Y MANTENIMIENTO MENOR DE INMUEBLES	40,000.00	0.00	40,000.00	0.00	0.00	0.00	0.00	0.00	0.00	0.00	0.00	0.00	0.00
3531	INSTALACIÓN, REPARACIÓN Y MANTENIMIENTO DE EQUIPO DE CÓMPUTO Y TECNOLOGÍAS DE LA INFORMACIÓN	35,000.00	0.00	0.00	35,000.00	0.00	0.00	0.00	0.00	0.00	0.00	0.00	0.00	0.00
3551	REPARACIÓN Y MANTENIMIENTO DE EQUIPO DE TRANSPORTE	104,000.00	0.00	0.00	0.00	0.00	52,000.00	0.00	0.00	0.00	0.00	0.00	52,000.00	0.00
3581	SERVICIO DE LIMPIEZA Y MANEJO DE DESECHOS	9,600.00	800.00	800.00	800.00	800.00	800.00	800.00	800.00	800.00	800.00	800.00	800.00	800.00
3591	SERVICIO DE JARDINERÍA Y FUMIGACIÓN	52,700.00	0.00	0.00	26,350.00	0.00	0.00	0.00	0.00	0.00	26,350.00	0.00	0.00	0.00

3611	DIFUSIÓN POR RADIO, TELEVISIÓN Y OTROS MEDIOS DE MENSAJES SOBRE PROGRAM. Y ACTIVID. GUBERNAMENTALES	89,000.00	0.00	0.00	0.00	71,000.00	0.00	0.00	6,000.00	0.00	0.00	6,000.00	0.00	6,000.00
3711	PASAJES AÉREOS	56,000.00	4,667.00	4,667.00	4,667.00	4,667.00	4,667.00	4,667.00	4,667.00	4,667.00	4,667.00	4,667.00	4,667.00	4,663.00
3721	PASAJES TERRESTRES	7,000.00	584.00	584.00	584.00	584.00	584.00	584.00	584.00	584.00	584.00	584.00	584.00	576.00
3751	VIÁTICOS EN EL PAÍS	180,000.00	15,000.00	15,000.00	15,000.00	15,000.00	15,000.00	15,000.00	15,000.00	15,000.00	15,000.00	15,000.00	15,000.00	15,000.00
3791	OTROS SERVICIOS DE TRASLADO Y HOSPEDAJE	2,000.00	167.00	167.00	167.00	167.00	167.00	167.00	167.00	167.00	167.00	167.00	167.00	163.00
3821	GASTOS DE ORDEN SOCIAL Y CULTURAL	58,000.00	909.00	909.00	909.00	8,909.00	909.00	909.00	909.00	909.00	909.00	909.00	910.00	40,000.00
3921	IMPUESTOS Y DERECHOS	53,404.00	7,888.00	16,500.00	4,504.00	4,504.00	0.00	0.00	11,000.00	0.00	4,504.00	4,504.00	0.00	0.00
3981	IMPUESTO SOBRE NÓMINAS Y OTROS QUE SE DERIVEN DE UNA RELACIÓN LABORAL	962,874.00	75,681.00	76,163.00	69,134.00	52,572.00	54,498.00	78,089.00	54,498.00	52,572.00	69,134.00	52,572.00	52,091.00	275,870.00
5111	MUEBLES DE OFICINA Y ESTANTERÍA	500,000.00	0.00	0.00	500,000.00	0.00	0.00	0.00	0.00	0.00	0.00	0.00	0.00	0.00
5151	EQUIPO DE CÓMPUTO Y DE TECNOLOGÍAS DE LA INFORMACIÓN	0.00	0.00	0.00	0.00	0.00	0.00	0.00	0.00	0.00	0.00	0.00	0.00	0.00
5191	OTROS MOBILIARIOS Y EQUIPOS DE ADMINISTRACION	0.00	0.00	0.00	0.00	0.00	0.00	0.00	0.00	0.00	0.00	0.00	0.00	0.00
5411	VEHICULOS Y EQUIPO DE TRANSPORTE	0.00	0.00	0.00	0.00	0.00	0.00	0.00	0.00	0.00	0.00	0.00	0.00	0.00
<b>TOTAL</b>		<b>35,715,123.00</b>	<b>2,348,145.00</b>	<b>2,600,473.00</b>	<b>3,533,439.00</b>	<b>2,509,886.00</b>	<b>2,549,570.00</b>	<b>3,415,323.00</b>	<b>2,461,494.00</b>	<b>2,400,452.00</b>	<b>2,925,359.00</b>	<b>2,544,956.00</b>	<b>2,589,188.00</b>	<b>5,836,838.00</b>

Elaboró

**Horacio López Hernández**  
 Director Administrativo  
 Rúbrica y sello

Autorizó

**Mtra. Claudia Salvador Ángel**  
 Magistrada Presidenta  
 Rúbrica y sello

\* \* \* \* \*

## PLANTILLA DE PERSONAL EJERCICIO 2023

No.	DP	U.R.	PROY	NOMBRE DEL TRABAJADOR	NIVEL	CATEGORÍA	PUESTO	ADSCRIPCIÓN
1	149	T08	1	Ramos Cuahutle Martha	2	Confianza	Auxiliar de mantenimiento	Dirección Administrativa
2	149	T08	1	Flores Farías Herlinda	2	Confianza	Auxiliar de mantenimiento	Dirección Administrativa
3	149	T08	1	Auxiliar de Mantenimiento "A" (V)	2	Confianza	Auxiliar de mantenimiento	Dirección Administrativa
4	149	T01	1	Chofer de Servicios (V)	2	Confianza	Chofer de servicios	Presidencia
5	149	T05	1	Vázquez Hernández Montserrat	2	Confianza	Secretaria	Secretaría de Acuerdos
6	149	T05	1	Secretaria (V)	2	Confianza	Secretaria	Secretaría de Acuerdos
7	149	T11	1	Juárez Pelcastre Lenia	4	Confianza	Auxiliar Oficialía de Partes	Secretaría de Acuerdos
8	149	T10	1	Martínez Medina Araceli	4	Confianza	Auxiliar de la Unidad Comunicación Social	Unidad de Comunicación Social
9	149	T09	1	García Peña Juan Manuel	4	Confianza	Auxiliar de Capacitación y Enlace Institucional	Dirección de Capacitación y Enlace Institucional
10	149	T11	1	Vázquez Cárdenas Diana Sarahi	5	Confianza	Oficial de Partes	Secretaría de Acuerdos
11	149	T01 SI	1	Rivera García Gonzalo Julián	5	Confianza	Auxiliar de Unidad de Sistemas Informáticos	Unidad de Sistemas Informáticos
12	149	T01	1	Armenta Silva Marco Antonio	5	Confianza	Chofer A	Presidencia
13	149	T01A	1	Zapata Flores Lucio	7	Confianza	Actuario	Secretaría de Acuerdos
14	149	T01A	1	Hernández Bautista Osdy	7	Confianza	Actuario	Secretaría de Acuerdos
15	149	T02	1	Cruz Fernández Irma Fernanda	9	Confianza	Auxiliar de Secretario de Estudio y Cuenta	Primera Ponencia
16	149	T02	1	Rivera Delgado Maria Icela	9	Confianza	Auxiliar de Secretario de Estudio y Cuenta	Primera Ponencia
17	149	T02	1	Hernández Sanchez Alejandra	9	Confianza	Auxiliar de Secretario de Estudio y Cuenta	Primera Ponencia
18	149	T02	1	Auxiliar de Secretario de Estudio y Cuenta (V)	9	Confianza	Auxiliar de Secretario de Estudio y Cuenta	Primera Ponencia
19	149	T03	1	Xochipa García Ismael	9	Confianza	Auxiliar de Secretario de Estudio y Cuenta	Segunda Ponencia
20	149	T03	1	Vásquez Hernández María del Carmen	9	Confianza	Auxiliar de Secretario de Estudio y Cuenta	Segunda Ponencia

21	149	T03	1	García Rodríguez Guadalupe	9	Confianza	Auxiliar de Secretario de Estudio y Cuenta	Segunda Ponencia
22	149	T03	1	Auxiliar de Secretario de Estudio y Cuenta (V)	9	Confianza	Auxiliar de Secretario de Estudio y Cuenta	Segunda Ponencia
23	149	T04	1	De León Cortés Ana	9	Confianza	Auxiliar de Secretario de Estudio y Cuenta	Tercera Ponencia
24	149	T04	1	Sarmiento Mendez Rosa María	9	Confianza	Auxiliar de Secretario de Estudio y Cuenta	Tercera Ponencia
25	149	T04	1	Gutiérrez Tapia Crithian Omar	9	Confianza	Auxiliar de Secretario de Estudio y Cuenta	Tercera Ponencia
26	149	T04	1	Auxiliar de Secretario de Estudio y Cuenta V)	9	Confianza	Auxiliar de Secretario de Estudio y Cuenta	Tercera Ponencia
27	149	T05	1	Ruíz Sánchez Iván	9	Confianza	Auxiliar de Secretaria de Acuerdos	Secretaría de Acuerdos
28	149	T05	1	Auxiliar de Secretaría de Acuerdos (V)	9	Confianza	Auxiliar de Secretaría de Acuerdos	Secretaría de Acuerdos
29	149	T12	1	Díaz Medina Jesús Eduardo	9	Confianza	Titular de la Unidad Investigadora	Contraloría Interna
30	149	T012	1	Bonilla Barrera Omar	9	Confianza	Titular Unidad Sustanciadora y Resolutora	Contraloría Interna
31	149	T012	1	Montiel Flores Emanuel	9	Confianza	Auxiliar de Información Documentación e Investigación	Dirección de Capacitación y Enlace Institucional
32	149	T05	1	Moya Libreros Alma Delia	9	Confianza	Responsable de Archivo	Secretaría de Acuerdos
33	149	T10	1	Temoltzin Del Valle Lorena	9	Confianza	Jefa de la Unidad de Comunicación Social	Unidad de Comunicación Social
34	149	T01 STF	1	Secretaria Privada (V)	9	Confianza	Secretaria Privada	Presidencia
35	149	T08	1	Escobar Aguirre María Paula	9-A	Confianza	Auxiliar de Recursos Humanos	Dirección Administrativa
36	149	T08	1	Reyes Pérez Gerardo	9-A	Confianza	Auxiliar de Recursos Materiales	Dirección Administrativa
37	149	T01 SI	1	López Zarate José Mercedes	9-A	Confianza	Jefe de la Unidad de Sistemas Informáticos	Unidad de Sistemas Informáticos
38	149	T08	1	Cuapio Muñoz Doraliz	9-A	Confianza	Auxiliar de Recursos Financieros	Dirección Administrativa
39	149	T09	1	León Zárate Sara	9-B	Confianza	Titular de la Unidad de Transparencia	Unidad de Transparencia
40	149	T01 STF	1	Hernández Hernández Ana Laura	9-C	Confianza	Secretaria Particular	Presidencia
41	149	T08	1	Pérez Zepeda Robin	11	Confianza	Jefe de Departamento de Recursos Financieros	Dirección Administrativa
42	149	T08	1	Montiel Mendoza Eloisa	11	Confianza	Jefa de Departamento de Recursos Humanos	Dirección Administrativa
43	149	T05	1	Carrasco Martínez Adolfo	13	Confianza	Jefe de la Unidad Jurídica	Unidad Jurídica
44	149	T05	1	Hernández Carmona Verónica	13	Confianza	Secretario Técnico	Secretaría de Acuerdos

45	149	T05	1	Hernandez Toriz José Luis	13	Confianza	Secretario del Área de Engroses	Secretaría de Acuerdos
46	149	T09	1	Martínez Mejía José Luis	14	Confianza	Director de Capacitación y Enlace Institucional	Dirección de Capacitación y Enlace Institucional
47	149	T02	1	Aguilar Castrillo Hugo	14	Confianza	Coordinador de Ponencia	Primera Ponencia
48	149	T03	1	Luna Alcaide Sarai	14	Confianza	Coordinador de Ponencia	Segunda Ponencia
49	149	T04	1	Téxis Zempoalteca Edgar	14	Confianza	Coordinador de Ponencia	Tercera Ponencia
50	149	T02	1	Ramírez Luna Jonathan	14	Confianza	Secretario de Estudio y Cuenta	Primera Ponencia
51	149	T02	1	Vega Tlachi Rocio Anahí	14	Confianza	Secretario de Estudio y Cuenta	Primera Ponencia
52	149	T03	1	Conde Zelocatecatl Marlene	14	Confianza	Secretario de Estudio y Cuenta	Segunda Ponencia
53	149	T03	1	Flores Xelhuanzi Fernando	14	Confianza	Secretario de Estudio y Cuenta	Segunda Ponencia
54	149	T04	1	Carrasco Martínez Juan Antonio	14	Confianza	Secretario de Estudio y Cuenta	Tercera Ponencia
55	149	T04	1	Ramírez Montiel Edmundo	14	Confianza	Secretario de Estudio y Cuenta	Tercera Ponencia
56	149	T08	1	López Hernández Horacio	17	Confianza	Director Administrativo	Dirección Administrativa
57	149	T12	1	Ocampo Cid Marco Antonio	17	Confianza	Contralor Interno	Contraloría Interna
58	149	T05	1	Tlatzimatz Flores Gustavo	17	Confianza	Secretario de Acuerdos	Secretaría de Acuerdos
59	149	T03	1	Montiel Sosa Lino Noé	18	Funcionario	Magistrado	Primera Ponencia
60	149	T04	1	Nava Xochitiotzi Miguel	18	Funcionario	Magistrado	Segunda Ponencia
61	149	T01	1	Salvador Ángel Claudia	19	Funcionario	Magistrada Presidenta	Presidencia y Tercera Ponencia
62	149	T01	1	Muñoz Cuahutle Luis Manuel	18-C	Funcionario	Magistrado en Retiro 2	Magistrado en Retiro
63	149	T01	1	Lumbreras García José	18-A	Funcionario	Magistrado en Retiro 3	Magistrado en Retiro

**Elaboró**

**Eloisa Montiel Mendoza**  
 Jefa del Departamento de Recursos Humanos  
 Rúbrica y sello

**Revisó**

**Horacio López Hernández**  
 Director Administrativo  
 Rúbrica y sello

**Autorizó**

**Mtra. Claudia Salvador Ángel**  
 Magistrada Presidenta  
 Rúbrica y sello

\* \* \* \* \*

## TABULADOR DE SUELDOS Y PLAZAS EJERCICIO 2023 (REMUNERACION BRUTA)

Unidad	Nivel	Plazas	Puesto	Tipo de nombramiento	1. Sueldo base	133. Percepción complementaria	13. Compensación	132. Canasta básica	Prestación mensual bruta	20. Prima	24. Aguinaldo	134. Apoyo trabajos en comisión (mensual)	135. Apoyo por actuación jurisdiccional (mensual)	136. Apoyo a funciones públicas y administrativas trimestral	137. Apoyo a funciones públicas y administrativas semestral	138. Apoyo por actividades administrativas extraordinarias (semestral)	139. Arcón y pavo (anual)
T08	2	3	Auxiliar de mantenimiento	Confianza	5,448.00	-	0.00	2,448.00	7,896.00	4,738.00	10,528.00	-	-	-	-	-	1,500.00
T01	2	1	Chofer de servicios	Confianza	5,448.00	-	0.00	2,448.00	7,896.00	4,738.00	10,528.00	-	-	-	-	-	1,500.00
T01	2	2	Secretaría	Confianza	5,448.00	-	0.00	2,448.00	7,896.00	4,738.00	10,528.00	-	-	-	-	-	1,500.00
T11	4	1	Auxiliar Oficialía de Partes	Confianza	6,854.00	-	1,412.00	2,448.00	10,714.00	6,428.00	14,285.00	-	-	-	-	-	1,500.00
T09	4	1	Auxiliar de Capacitación y Enlace Institucional	Confianza	6,854.00	-	1,412.00	2,448.00	10,714.00	6,428.00	14,285.00	-	-	-	-	-	1,500.00
T10	4	1	Auxiliar de la Unidad Comunicación Social	Confianza	6,854.00	-	2,762.00	2,448.00	12,064.00	7,238.00	16,085.00	-	-	-	-	-	1,500.00
T11	5	1	Oficial de Partes	Confianza	8,782.00	-	1,808.00	2,448.00	13,038.00	7,823.00	17,384.00	-	-	-	-	-	1,500.00
T01	5	1	Chofer A	Confianza	8,782.00	-	2,830.00	2,448.00	14,060.00	8,436.00	18,747.00	-	-	-	-	-	1,500.00
T01SI	5	1	Auxiliar de Unidad de Sistemas Informáticos	Confianza	8,782.00	-	2,830.00	2,448.00	14,060.00	8,436.00	18,747.00	-	-	-	-	-	1,500.00
T05	7	2	Actuario	Confianza	11,918.00	-	2,454.00	2,448.00	16,820.00	10,092.00	22,427.00	-	-	-	-	-	1,500.00
T05	9	1	Responsable de Archivo	Confianza	15,584.00	-	3,094.00	2,448.00	21,126.00	12,676.00	28,168.00	-	-	-	-	-	1,500.00
T012	9	1	Titular de la Unidad Investigadora	Confianza	15,584.00	-	3,094.00	2,448.00	21,126.00	12,676.00	28,168.00	-	-	-	-	-	1,500.00
T012	9	1	Titular Unidad Sustanciadora y Resolutora	Confianza	15,584.00	-	3,094.00	2,448.00	21,126.00	12,676.00	28,168.00	-	-	-	-	-	1,500.00
T012	9	1	Auxiliar de Información Documentación e Investigación	Confianza	15,584.00	-	3,094.00	2,448.00	21,126.00	12,676.00	28,168.00	-	-	-	-	-	1,500.00
T02, T03, T04	9	12	Auxiliar de Secretario de Estudio y Cuenta	Confianza	15,584.00	-	3,094.00	2,448.00	21,126.00	12,676.00	28,168.00	-	-	-	-	-	1,500.00
T05	9	2	Auxiliar de Secretaría de Acuerdos	Confianza	15,584.00	-	3,094.00	2,448.00	21,126.00	12,676.00	28,168.00	-	-	-	-	-	1,500.00
T10	9	1	Jefe de la Unidad de Comunicación Social	Confianza	15,584.00	-	3,094.00	2,448.00	21,126.00	12,676.00	28,168.00	-	-	-	-	-	1,500.00
T01 STF	9	1	Secretaría Privada	Confianza	15,584.00	-	3,500.00	2,448.00	21,532.00	12,919.00	28,709.00	-	-	-	-	-	1,500.00



T08	9-A	1	Auxiliar de Recursos Financieros	Confianza	11,918.00	11,918.00	2,454.00	2,448.00	28,738.00	17,243.00	38,317.00	-	-	-	-	16,103.00	1,500.00
T08	9-A	1	Auxiliar de Recursos Materiales	Confianza	11,918.00	11,918.00	2,454.00	2,448.00	28,738.00	17,243.00	38,317.00	-	-	-	-	16,103.00	1,500.00
T08	9-A	1	Auxiliar de Recursos Humanos	Confianza	11,918.00	11,918.00	2,454.00	2,448.00	28,738.00	17,243.00	38,317.00	-	-	-	-	16,103.00	1,500.00
T01SI	9-A	1	Jefe de la Unidad de Sistemas Informáticos	Confianza	11,918.00	11,918.00	2,454.00	2,448.00	28,738.00	17,243.00	38,317.00	-	-	-	-	-	1,500.00
T09	9-B	1	Titular de la Unidad de Transparencia	Confianza	15,584.00	5,008.00		2,448.00	23,040.00	13,824.00	30,720.00	-	-	-	-	-	1,500.00
T01 STF	9-C	1	Secretaría Particular	Confianza	15,114.00	-	6,600.00	2,448.00	24,162.00	14,497.00	32,216.00	-	-	-	-	-	1,500.00
T08	11	1	Jefa de Departamento de Recursos Humanos	Confianza	12,032.00	12,032.00	4,780.00	2,448.00	31,292.00	18,775.00	41,723.00	-	-	8,588.00	-	29,800.00	1,500.00
T08	11	1	Jefe de Departamento de Recursos Financieros	Confianza	12,032.00	12,032.00	4,780.00	2,448.00	31,292.00	18,775.00	41,723.00	-	-	8,588.00	-	29,800.00	1,500.00
T05	13	1	Secretario del Área de Engroses	Confianza	15,116.00	15,116.00	-	2,448.00	32,680.00	19,608.00	43,573.00	-	-	0.00	-	-	1,500.00
T01	13	1	Jefe de la Unidad Jurídica	Confianza	15,116.00	15,116.00	-	2,448.00	32,680.00	19,608.00	43,573.00	-	-	0.00	-	-	1,500.00
T05	13	1	Secretario Técnico	Confianza	15,116.00	15,116.00	-	2,448.00	32,680.00	19,608.00	43,573.00	-	-	0.00	-	-	1,500.00
T09	14	1	Director de Capacitación y Enlace Institucional	Confianza	15,116.00	15,116.00	6,004.00	2,448.00	38,684.00	23,210.00	51,579.00	-	-	10,176.00	-	-	1,500.00
T02, T03, T04	14	6	Secretario de Estudio y Cuenta	Confianza	15,116.00	15,116.00	6,004.00	2,448.00	38,684.00	23,210.00	51,579.00	-	-	10,176.00	-	-	1,500.00
T02, T03, T04	14	3	Coordinador de Ponencia	Confianza	15,116.00	15,116.00	6,004.00	2,448.00	38,684.00	23,210.00	51,579.00	-	-	10,176.00	-	-	1,500.00
T012	17	1	Contralor Interno	Confianza	18,414.00	18,414.00	7,314.00	2,448.00	46,590.00	27,954.00	62,120.00	-	-	31,810.00	110,000.00	-	1,500.00
T08	17	1	Director Administrativo	Confianza	18,414.00	18,414.00	7,314.00	2,448.00	46,590.00	27,954.00	62,120.00	-	-	31,810.00	110,000.00	60,250.00	1,500.00
T05	17	1	Secretario de Acuerdos	Confianza	18,414.00	18,414.00	7,314.00	2,448.00	46,590.00	27,954.00	62,120.00	-	-	31,810.00	110,000.00	-	1,500.00
T01	18-C	1	Magistrado en Retiro C	Funcionario	14,832.00	14,832.00	6,188.00	1,618.00	37,470.00	22,482.00	49,960.00	17,268.00	23,800.00	25,943.00	91,000.00	-	1,050.00
T01	18-B	-	Magistrado en Retiro B	Funcionario	17,798.00	17,798.00	7,070.00	1,958.00	44,625.00	26,775.00	59,500.00	19,734.00	27,200.00	29,649.00	104,000.00	-	1,200.00
T01	18-A	1	Magistrado en Retiro A	Funcionario	20,024.00	20,024.00	7,954.00	2,204.00	50,206.00	30,124.00	66,941.00	22,201.00	30,600.00	33,354.90	117,000.00	-	1,350.00
T02, T03	18	2	Magistrado	Funcionario	22,248.00	22,248.00	8,837.00	2,448.00	55,781.00	33,469.00	74,375.00	24,668.00	34,000.00	37,061.00	130,000.00	-	1,500.00
T01 STF	19	1	Magistrada Presidenta	Funcionario	34,590.00	34,590.00	13,739.00	2,448.00	85,367.00	51,220.00	113,823.00	37,780.00	76,000.00	60,259.00	170,000.00	-	1,500.00

Elaboró

**Eloisa Montiel Mendoza**  
 Jefa del Departamento de Recursos Humanos  
 Rúbrica y sello

Revisó

**Horacio López Hernández**  
 Director Administrativo  
 Rúbrica y sello

Autorizó

**Mtra. Claudia Salvador Ángel**  
 Magistrada Presidenta  
 Rúbrica y sello

\* \* \* \* \*



## TABULADOR DE PERCEPCION BIMESTRAL COMISION SUSTANCIADORA EJERCICIO 2023



UNIDAD	NIVEL	PLAZAS	PUESTO	TIPO DE NOMBRAMIENTO	PERCEPCION BIMESTRAL
CS	N/A	1	Secretaria Técnica	COMISONADA	19,597.00

## PLANTILLA COMISION SUSTANCIADORA EJERCICIO 2023

No.	DP	U.R.	PROY	NOMBRE DEL TRABAJADOR	PUESTO	ADSCRIPCIÓN
1	149	T01	1	Claudia Meneses Galindo	Secretaria Técnica	Comisión Sustanciadora

**Elaboró**

**Eloisa Montiel Mendoza**  
Jefa del Departamento de Recursos Humanos  
Rúbrica y sello

**Revisó**

**Horacio López Hernández**  
Director Administrativo  
Rúbrica y sello

**Autorizó**

**Mtra. Claudia Salvador Ángel**  
Magistrada Presidenta  
Rúbrica y sello



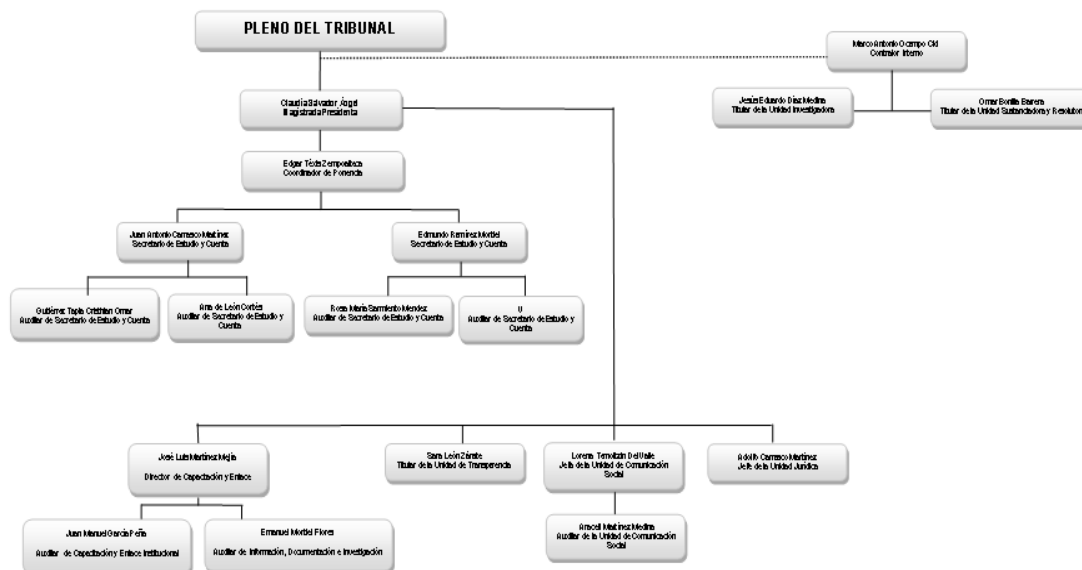

\*Art. 83 L.O.T.E.T

Nota: En apego al artículo 11, fracción III y XXIV, de la Ley Orgánica del Tribunal Electoral de Tlaxcala se integra al presupuesto de egresos para el ejercicio 2022 dos magistrados en retiro.

En apego al Artículo 104, fracción I de la Ley Orgánica del Tribunal Electoral de Tlaxcala, que a la letra dice "El régimen de seguridad social establecido en el Instituto de Seguridad y Servicios Sociales de los Trabajadores del Estado".

Las líneas no continuas formadas por puntos o segmentos se utilizan para expresar relaciones de coordinación.

\* \* \* \* \*

## ***PUBLICACIONES OFICIALES***

\* \* \* \* \*

El Periódico Oficial del Estado de Tlaxcala es integrante activo de la Red de Publicaciones Oficiales Mexicanas (REPOMEX) y de la Red de Boletines Oficiales Americanos (REDBOA).

