

Al margen un sello con el Escudo Nacional que dice Estados Unidos Mexicanos. Gobierno Municipal. 2021-2024. Xaltocan. Desición y Firmeza.
 “Secretaría de Ayuntamiento”.

Tabulador De Sueldos y Salarios 2023

PLAZA/PUESTO	No. DE PLAZAS	NIVEL	CATEGORIA	SUELDO MENSUAL BRUTO	SUELDO QUINCENAL NETO
PRESIDENTE MUNICIPAL	1	1	F	\$ 49,056.00	19,931.00
SINDICO MUNICIPAL	1	2	F	26,854.00	11,393.00
DIRECTOR DE SEGURIDAD PÚBLICA	1	3	C	24,872.00	\$10,614.00
TESORERO MUNICIPAL	1	4	F	22,328.00	9,614.00
SECRETARIO DEL H. AYUNTAMIENTO	1	4	F	22,328.00	9,614.00
REGIDOR	6	5	F	21,808.00	9,409.00
PRESIDENTE DE COMUNIDAD	7	6	F	21,398.00	9,248.00
DELEGADO	1	6	F	21,398.00	9,248.00
CONTADOR GENERAL	1	7	C	21,292.00	9,206.00
SUBDIRECTOR DE SEGURIDAD PÚBLICA	1	8	C	17,130.00	\$7,570.00
COMANDANTE OPERATIVO	1	8	C	17,130.00	\$7,570.00
CONTRALOR	1	9	C	15,970.00	7,114.00
DIRECTOR DE RECURSOS MATERIALES	1	9	C	15,970.00	7,114.00
DIRECTOR DE INGRESOS	1	9	C	15,970.00	7,114.00
DIRECTOR DE EGRESOS	1	9	C	15,970.00	7,114.00
DIRECTOR DE PLANEACION	1	9	C	15,970.00	7,114.00
COMANDANTE A	2	10	C	15,826.00	7,057.00
COORDINADOR DE CATASTRO	1	11	C	14,698.00	6,600.00
OFICIAL DE SEGURIDAD PÚBLICA CERTIFICADO	20	12	C	13,654.00	6,172.00
DIRECTOR DE OBRAS PÚBLICAS	1	13	C	13,426.00	6,078.00
DIRECCIÓN DEL REGISTRO CIVIL	1	13	C	\$ 13,426.00	\$6,078.00
JUEZ MUNICIPAL DE PAZ	1	14	C	12,206.00	5,570.00

DIRECTOR JURIDICO	1	14	C	12,206.00	5,570.00
AUXILIAR DE OBRAS PUBLICAS "A"	1	14	C	12,206.00	5,570.00
AUXILIAR CONTABLE A	2	15	C	11,204.00	5,149.00
ASESOR JURIDICO LABORAL	1	16	C	10,992.00	5,057.00
AUXILIAR DE OBRAS PUBLICAS "B"	1	16	C	10,992.00	5,057.00
AUXILIAR DE PLANEACIÓN	1	16	C	10,992.00	5,057.00
OPERADOR DE MAQUINARIA PESADA	1	16	C	10,992.00	5,057.00
AUXILIAR CONTABLE B	1	17	C	9,802.00	4,526.00
SECRETARIO PARTICULAR	1	17	C	9,802.00	4,526.00
SECRETARIO DE SECRETARIO DEL AYUNTAMIENTO	1	17	C	9,802.00	4,526.00
DIRECTOR DE SERVICIOS MUNICIPALES	1	17	C	9,802.00	4,526.00
AUXILIAR DE DIRECTOR DE SEGURIDAD PÚBLICA	2	18	C	9,230.00	4,272.00
AUXILIAR DE JUEZ MUNICIPAL	1	18	C	9,230.00	4,272.00
COORDINADOR DE COMPRAS	1	18	C	9,230.00	4,272.00
AUXILIAR DE CATASTRO	1	18	C	9,230.00	4,272.00
DIRECCIÓN DE PROTECCION CIVIL	1	18	C	9,230.00	4,272.00
DIRECCIÓN DE CULTURA	1	18	C	9,230.00	4,272.00
DIRECCIÓN DE DESARROLLO MUNICIPAL	1	18	C	9,230.00	4,272.00
DIRECCIÓN DEL DEPORTE	1	18	C	9,230.00	4,272.00
DIRECCIÓN DE ECOLOGIA	1	18	C	9,230.00	4,272.00
DIRECCIÓN DE ACCESO A LA INFORMACION	1	18	C	9,230.00	4,272.00
DIRECCIÓN DEL DIF MUNICIPAL	1	18	C	9,230.00	4,272.00
DIRECCIÓN DE LA ESTANCIA DE LA MUJER	1	18	C	9,230.00	4,272.00
DIRECCIÓN DE MEDIOS DE COMUNICACIÓN	1	18	C	9,230.00	4,272.00
SUPERVISOR DE OBRAS PUBLICAS	1	18	C	9,230.00	4,272.00
DOCTOR A	3	18	C	9,230.00	4,272.00
RESPONSABLE DEL ORGANO DE INVESTIGACIÓN	1	18	C	9,230.00	4,272.00
RESPONSABLE DEL ORGANO DE SUBSTANCIACIÓN Y RESOLUCIÓN	1	18	C	9,230.00	4,272.00

MECANICO GASOLINA	1	18	C	9,230.00	4,272.00
OFICIAL DE SEGURIDAD PÚBLICA EN PROCESO DE CERTIFICACIÓN	20	19	C	9,006.00	4,172.00
COORDINADOR DE COMERCIO	1	20	C	9,004.00	4,171.00
COORDINADOR DE PARQUE VEHICULAR	1	21	C	8,780.00	4,071.00
CHOFER DE MAQUINARIA "A"	3	21	C	8,780.00	4,071.00
SECRETARIA A	5	22	C	8,558.00	3,972.00
AUXILIAR DE COMPRAS	1	22	C	8,558.00	3,972.00
COORDINADORA DE RECREACION	1	22	C	8,558.00	3,972.00
CAJERO	1	22	C	8,558.00	3,972.00
AUXILIAR DE SINDICO MUNICIPAL	1	22	C	8,558.00	3,972.00
NOTIFICADOR EJECUTOR	1	23	C	8,108.00	\$3,772.00
OPERADOR CAMION DE BASURA	3	23	C	8,108.00	\$3,772.00
GESTORA DIF	1	23	C	8,108.00	\$3,772.00
FISIOTERAPEUTA	1	23	C	8,108.00	\$3,772.00
ELECTRICISTA A	4	23	C	8,108.00	\$3,772.00
PSICOLOGO	1	23	C	8,108.00	\$3,772.00
PARAMEDICO "A"	2	23	C	8,108.00	\$3,772.00
SECRETARIA B	10	24	C	7,304.00	3,522.00
TRABAJADORA SOCIAL	1	24	C	7,304.00	3,522.00
CRONISTA	1	24	C	7,304.00	3,522.00
AYUDANTE CAMION DE BASURA "A"	4	25	C	6,688.00	3,266.00
INTENDENTE DE PLANTA "A"	6	25	C	6,688.00	3,266.00
INTENDENTE DE CENTRO DE SALUD	2	25	C	6,688.00	3,266.00
INTENDENTE DE ESCUELA	1	25	C	6,688.00	3,266.00
CUADRILLA DE MANTENIMIENTO	8	25	C	6,688.00	3,266.00
JARDINERO "A"	3	25	C	6,688.00	3,266.00
OPERADOR AMBULANCIA "A"	2	25	C	6,688.00	3,266.00
AUXILIAR DE PROTECCION CIVIL "A"	2	25	C	6,688.00	3,266.00
SECRETARIA C	12	25	C	6,688.00	3,266.00
RECEPCIONISTA "A"	2	25	C	6,688.00	3,266.00

* * * * *

Plantilla del Personal Ejercicio Fiscal 2024 Plantilla del Personal Municipio de Xaltocan, Tlaxcala.

Clave	Nombre	Clasificación	Departamento	Puesto	Fecha de alta	Salario Quincenal B	Salario Mensual B	Bono a Funcionarios	Prima Vacacional Neto	Aguinaldo	Indemnización a funcionarios	Indemnización a personal
1	Jose Luis Hernandez Vazquez	ELECCION POPULAR	PRESIDENCIA	PRESIDENTE MUNICIPAL	01/09/2021	\$24,528.00	\$49,056.00	\$81,298.00			\$49,056.00	
6	Yasmin Sanchez Cordero	CONFIANZA	PRESIDENCIA	SECRETARIA C	01/09/2021	\$3,344.00	\$6,688.00		\$3,972.00	\$9,085.00		\$6,688.00
7	Abigail Mora Gayosso	CONFIANZA	TESORERIA	NOTIFICADOR EJECUTOR	01/09/2021	\$4,054.00	\$8,108.00		\$4,814.00	\$10,997.00		\$8,108.00
8	Araceli Perez Lozano	ELECCION POPULAR	SINDICATURA	SINDICO MUNICIPAL	01/09/2021	\$13,427.00	\$26,854.00	\$44,428.00			\$26,854.00	
10	Jose Marcial Duran Vazquez	CONFIANZA	DELEGADO XALTOCAN	DELEGADO	01/09/2021	\$10,699.00	\$21,398.00	\$35,417.00			\$21,398.00	
11	Cesar Vazquez Lozano	ELECCION POPULAR	REGIDURÍA	REGIDORES	01/09/2021	\$10,904.00	\$21,808.00	\$36,095.00			\$21,808.00	
12	Cynthia Paredes Leon	ELECCION POPULAR	REGIDURÍA	REGIDORES	01/09/2021	\$10,904.00	\$21,808.00	\$36,095.00			\$21,808.00	
13	Pilar Morales Suarez	ELECCION POPULAR	REGIDURÍA	REGIDORES	01/09/2021	\$10,904.00	\$21,808.00	\$36,095.00			\$21,808.00	
14	Jose Guadalupe Lopez Gonzalez	ELECCION POPULAR	REGIDURÍA	REGIDORES	01/09/2021	\$10,904.00	\$21,808.00	\$36,095.00			\$21,808.00	
15	Reyna Lozano Solis	ELECCION POPULAR	REGIDURÍA	REGIDORES	01/09/2021	\$10,904.00	\$21,808.00	\$36,095.00			\$21,808.00	
16	Ma. Irene Guadalupe Serrano Ruiz	ELECCION POPULAR	REGIDURÍA	REGIDORES	01/09/2021	\$10,904.00	\$21,808.00	\$36,095.00			\$21,808.00	
19	Paulino Velazquez Velazquez	CONFIANZA	REGIDORES	SECRETARIA B	01/09/2021	\$3,652.00	\$7,304.00		\$4,336.00	\$10,236.00		\$7,304.00
20	Lucero Avila Velazquez	CONFIANZA	PRESIDENCIA DE COMUNIDAD	SECRETARIA C	01/09/2021	\$3,344.00	\$6,688.00		\$3,972.00	\$9,085.00		\$6,688.00
21	JOSE DE JESUS MENDEZ CUAXILOA	CONFIANZA	SECRETARIA DE AYUNTAMIENTO	SEC DEL SEC DEL AYUNTAMIENTO	01/09/2021	\$4,901.00	\$9,802.00		\$5,480.00	\$12,517.00		\$9,802.00
23	Efren Vazquez Fuentes	ELECCION POPULAR	PRESIDENCIA DE COMUNIDAD	PRESIDENTE DE COMUNIDAD	01/09/2021	\$10,699.00	\$21,398.00	\$35,417.00			\$21,398.00	
24	Alfonso Suarez Carmona	ELECCION POPULAR	PRESIDENCIA DE COMUNIDAD	PRESIDENTE DE COMUNIDAD	01/09/2021	\$10,699.00	\$21,398.00	\$35,417.00			\$21,398.00	
25	Enrique Ruiz Nolasco	ELECCION POPULAR	PRESIDENCIA DE COMUNIDAD	PRESIDENTE DE COMUNIDAD	01/09/2021	\$10,699.00	\$21,398.00	\$35,417.00			\$21,398.00	
26	Julio Velazco Carranza	ELECCION POPULAR	PRESIDENCIA DE COMUNIDAD	PRESIDENTE DE COMUNIDAD	01/09/2021	\$10,699.00	\$21,398.00	\$35,417.00			\$21,398.00	
27	Ma. de los Angeles Perez Garcia	ELECCION POPULAR	PRESIDENCIA DE COMUNIDAD	PRESIDENTE DE COMUNIDAD	01/09/2021	\$10,699.00	\$21,398.00	\$35,417.00			\$21,398.00	
28	MARIA VICTORIA MARCELINA HERNANDEZ LOZANO	ELECCION POPULAR	PRESIDENCIA DE COMUNIDAD	PRESIDENTE DE COMUNIDAD	01/09/2021	\$10,699.00	\$21,398.00	\$35,417.00			\$21,398.00	
29	Odilon Ortiz Juarez	ELECCION POPULAR	PRESIDENCIA DE COMUNIDAD	PRESIDENTE DE COMUNIDAD	01/09/2021	\$10,699.00	\$21,398.00	\$35,417.00			\$21,398.00	
32	Ana Maria Garcia Solis	CONFIANZA	TESORERIA	COORDINADOR DE COMPRAS	01/09/2021	\$4,615.00	\$9,230.00		\$5,480.00	\$12,517.00		\$9,230.00
33	Arturo Lozano Saldaña	CONFIANZA	TESORERIA	TESORERO MUNICIPAL	44440	11,164.00	\$22,328.00		\$12,556.00	\$30,326.00		\$22,328.00
34	Oswaldo Pedraza Cervantes	CONFIANZA	TESORERIA	CONTADOR GENERAL	01/09/2021	\$10,646.00	\$21,292.00		\$12,010.00	\$28,920.00		\$21,292.00
35	Lizbeth Chimal Vazquez	CONFIANZA	TESORERIA	DIRECTOR DE EGRESOS	01/09/2021	\$7,985.00	\$15,970.00		\$9,454.00	\$21,716.00		\$15,970.00
37	Jeronimo Sanchez Rojas	CONFIANZA	TESORERIA	COORDINADOR DE CATASTRO	01/09/2021	\$7,349.00	\$14,698.00		\$8,726.00	\$19,964.00		\$14,698.00
40	Jose Teodoro Aguilar Meza	CONFIANZA	TESORERIA	CAJERO	01/09/2021	\$4,279.00	\$8,558.00		\$5,082.00	\$11,603.00		\$8,558.00
41	Mayra Montiel Juarez	CONFIANZA	TESORERIA	DIRECTOR DE INGRESOS	01/09/2021	\$7,985.00	\$15,970.00		\$9,454.00	\$21,716.00		\$15,970.00
42	Beatriz Aguilar Cantero	CONFIANZA	TESORERIA	AUXILIAR CONTABLE A	01/09/2021	\$5,602.00	\$11,204.00		\$6,652.00	\$15,216.00		\$11,204.00
43	Miriam Dominguez Lopez	CONFIANZA	TESORERIA	AUXILIAR DE COMPRAS	01/09/2021	\$3,627.00	\$7,254.00		\$4,306.00	\$11,603.00		\$7,254.00

44	Judith Margarita Badillo Sanchez	CONFIANZA	COMERCIO	SECRETARIA A	01/09/2021	\$4,279.00	\$8,558.00	\$5,082.00	\$11,603.00	\$8,558.00
45	Felipe Ruiz Lechuga	CONFIANZA	COMERCIO	COORDINADOR DE COMERCIO	01/09/2021	\$4,502.00	\$9,004.00	\$5,346.00	\$12,209.00	\$9,004.00
46	Rebeca Flores Vazquez	CONFIANZA	COMERCIO	SECRETARIA A	01/09/2021	\$4,279.00	\$8,558.00	\$5,082.00	\$11,603.00	\$8,558.00
47	Angel Vazquez Rios	CONFIANZA	SECRETARIA DE AYUNTAMIENTO	SECRETARIO DEL AYUNTAMIENTO	01/09/2021	\$11,164.00	\$22,328.00	\$12,556.00	\$30,326.00	\$22,328.00
48	Ma. Lourdes Rugerio Serrano	CONFIANZA	REGISTRO CIVIL	DIRECCIÓN DEL REGISTRO CIVIL	01/09/2021	\$6,713.00	\$13,426.00	\$7,970.00	\$18,239.00	\$13,426.00
51	Miriam Taxis Mendoza	CONFIANZA	TESORERIA	DIRECTOR DE RECURSOS MATERIALE	01/09/2021	\$7,985.00	\$15,970.00	\$9,454.00	\$21,716.00	\$15,970.00
54	Eunise Monserrat Trejo Morales	CONFIANZA	SERVICIOS MUNICIPALES	SECRETARIA A	01/09/2021	\$3,627.00	\$7,254.00	\$4,306.00	\$11,603.00	\$7,254.00
55	Irving Moreno Corona	CONFIANZA	JURIDICO	SECRETARIA B	01/09/2021	\$3,652.00	\$7,304.00	\$4,336.00	\$10,236.00	\$7,304.00
56	Guadalupe Flores Morales	CONFIANZA	DIF MUNICIPAL	DIRECTORA DEL DIF	01/09/2021	\$4,615.00	\$9,230.00	\$5,480.00	\$12,517.00	\$9,230.00
58	Guicela Baez Muñoz	CONFIANZA	DIF MUNICIPAL	GESTORA DIF	01/09/2021	\$4,054.00	\$8,108.00	\$4,814.00	\$10,997.00	\$8,108.00
59	Maria del Carmen Barrientos Aguilar	CONFIANZA	DIF MUNICIPAL	SECRETARIA C	01/09/2021	\$3,344.00	\$6,688.00	\$5,082.00	\$11,603.00	\$6,688.00
61	Abigail Hernandez Ramirez	CONFIANZA	DIF MUNICIPAL	FISIOTERAPEUTA	01/09/2021	\$4,054.00	\$8,108.00	\$4,814.00	\$10,997.00	\$8,108.00
64	Giovanni Ilhuicatz Guevara	CONFIANZA	DIF MUNICIPAL	DOCTOR A	16/08/2023	\$4,615.00	\$9,230.00	\$0.00	\$12,517.00	\$9,230.00
65	Eduardo Lima Vazquez	CONFIANZA	DIF MUNICIPAL	DOCTOR A	01/01/2024	\$4,615.00	\$9,230.00	\$5,480.00	\$12,517.00	\$9,230.00
66	Alberto Zamora Gonzalez	CONFIANZA	CRONISTA	CRONISTA	01/09/2021	\$3,652.00	\$7,304.00	\$4,336.00	\$10,236.00	\$7,304.00
67	Silvia Cordero Garcia	CONFIANZA	DIRECCIÓN DE ACCESO A LA INF	DIRECCIÓN DE ACCESO A LA INF	01/09/2021	\$4,615.00	\$9,230.00	\$5,480.00	\$12,517.00	\$9,230.00
69	MARIA JOSE GUTIERREZ CAZARES	CONFIANZA	COMUNICACIÓN SOCIAL	SECRETARIA B	01/09/2021	\$3,652.00	\$7,304.00	\$4,336.00	\$10,236.00	\$7,304.00
70	Lorena Zavala Baez	CONFIANZA	DIRECCIÓN DE CULTURA	DIRECCIÓN DE CULTURA	01/09/2021	\$4,279.00	\$8,558.00	\$5,082.00	\$12,517.00	\$8,558.00
71	Jose Juan Espinosa Lozano	CONFIANZA	PRESIDENCIA	SECRETARIO PARTICULAR	01/09/2021	\$4,901.00	\$9,802.00	\$5,820.00	\$13,288.00	\$9,802.00
72	Julietta Morales Quintero	CONFIANZA	DIRECCIÓN DE CULTURA	SECRETARIA B	01/09/2021	\$3,652.00	\$7,304.00	\$4,336.00	\$10,236.00	\$7,304.00
78	Nora Yaneth Cordero Morales	CONFIANZA	DIF MUNICIPAL	DIREC DE LA ESTANCIA DE LA MUJ	01/09/2021	\$4,615.00	\$9,230.00	\$5,480.00	\$12,517.00	\$9,230.00
79	Rosio Espina Perez	CONFIANZA	DIRECCIÓN DE LA ESTANCIA DE LA MUJER	SECRETARIA B	01/09/2021	\$3,652.00	\$7,304.00	\$4,336.00	\$10,236.00	\$7,304.00
80	MARIA DEL CARMEN CORDERO CAMACHO	CONFIANZA	PRESIDENCIA DE COMUNIDAD	SECRETARIA B	01/09/2021	\$3,652.00	\$7,304.00	\$4,336.00	\$10,236.00	\$7,304.00
81	Rosa Maria Vargas Carpinteiro	CONFIANZA	DIRECCIÓN DE LA ESTANCIA DE LA MUJER	SECRETARIA B	01/09/2021	\$3,652.00	\$7,304.00	\$4,336.00	\$10,236.00	\$7,304.00
86	Habacuc Aguilar Hernandez	CONFIANZA	OBRAS PUBLICAS	AUXILIAR DE OBRAS PÚBLICAS A	01/09/2021	\$6,103.00	\$12,206.00	\$7,246.00	\$16,572.00	\$12,206.00
87	Josue Sanchez Serrano	CONFIANZA	OBRAS PUBLICAS	DIRECTOR DE OBRAS MUNICIPALES	01/09/2021	\$6,713.00	\$13,426.00	\$7,972.00	\$18,239.00	\$13,426.00
90	Soledad Sarmiento Sanchez	CONFIANZA	SECRETARIA DE COORDINACIÓN DE RECREACIÓN	SECRETARIA B	01/09/2021	\$3,652.00	\$7,304.00	\$4,336.00	\$10,236.00	\$7,304.00
91	Andres Luna Balderas	CONFIANZA	SERVICIOS MUNICIPALES	ELECTRICISTA A	01/09/2021	\$4,054.00	\$8,108.00	\$4,814.00	\$10,997.00	\$8,108.00
95	Artemio Garcia Gonzalez	CONFIANZA	SERVICIOS MUNICIPALES	AYUDANTE CAMIÓN DE BASURA A	01/09/2021	\$3,344.00	\$6,688.00	\$3,972.00	\$9,085.00	\$6,688.00
96	TOMAS DIAZ LOPEZ	CONFIANZA	SERVICIOS MUNICIPALES	AYUDANTE CAMIÓN DE BASURA A	01/09/2021	\$3,344.00	\$6,688.00	\$3,972.00	\$9,085.00	\$6,688.00
97	Pedro Dominguez Elizalde	CONFIANZA	SERVICIOS MUNICIPALES	CUADRILLA DE MANTENIMIENTO	01/09/2021	\$3,344.00	\$6,688.00	\$3,972.00	\$9,085.00	\$6,688.00
98	MARIA ODULIA ELIZALDE CORTES	CONFIANZA	SERVICIOS MUNICIPALES	INTENDENTE DE PLANTA A	01/09/2021	\$3,344.00	\$6,688.00	\$3,972.00	\$9,085.00	\$6,688.00
100	Senorina Vargas Carpinteiro	CONFIANZA	SERVICIOS MUNICIPALES	INTENDENTE DE PLANTA A	01/09/2021	\$3,344.00	\$6,688.00	\$3,972.00	\$9,085.00	\$6,688.00

104	PATRICIA LOPEZ ACOLTZI	CONFIANZA	SERVICIOS MUNICIPALES	INTENDENTE DE CENTRO DE SALUD	01/09/2021	\$3,344.00	\$6,688.00	\$3,972.00	\$9,085.00	\$6,688.00
109	Juana Alvarez Ruiz	CONFIANZA	SERVICIOS MUNICIPALES	INTENDENTE DE CENTRO DE SALUD	01/09/2021	\$3,344.00	\$6,688.00	\$3,972.00	\$9,085.00	\$6,688.00
110	Antonio Hernandez Barrientos	CONFIANZA	SERVICIOS MUNICIPALES	JARDINERO A	01/09/2021	\$3,344.00	\$6,688.00	\$3,972.00	\$9,085.00	\$6,688.00
117	Teresa Guevara Romero	CONFIANZA	SERVICIOS MUNICIPALES	INTENDENTE DE ESCUELA	01/09/2021	\$3,344.00	\$6,688.00	\$3,972.00	\$9,085.00	\$6,688.00
119	Mateo Reyna Reyes	CONFIANZA	SERVICIOS MUNICIPALES	ELECTRICISTA A	01/09/2021	\$4,054.00	\$8,108.00	\$4,814.00	\$10,997.00	\$8,108.00
120	Jose Ignacio Ruiz Barrientos	CONFIANZA	SERVICIOS MUNICIPALES	ELECTRICISTA A	01/09/2021	\$4,054.00	\$8,108.00	\$4,814.00	\$10,997.00	\$8,108.00
121	Antonio Espina Minero	CONFIANZA	SERVICIOS MUNICIPALES	ELECTRICISTA A	01/09/2021	\$4,054.00	\$8,108.00	\$4,814.00	\$10,997.00	\$8,108.00
122	Ustacio Velasco Lozano	CONFIANZA	SERVICIOS MUNICIPALES	DIREC DE SERVICIOS MUNICIPALES	01/09/2021	\$4,901.00	\$9,802.00	\$5,820.00	\$13,288.00	\$9,802.00
123	Gerardo Lozano Fierro	CONFIANZA	SERVICIOS MUNICIPALES	CHOFER DE MAQUINARIA A	01/09/2021	\$4,390.00	\$8,780.00	\$5,214.00	\$11,906.00	\$8,780.00
124	Macario Barrientos Hernandez	CONFIANZA	SERVICIOS MUNICIPALES	CHOFER DE MAQUINARIA A	01/09/2021	\$4,390.00	\$8,780.00	\$5,214.00	\$11,906.00	\$8,780.00
128	Cristian Morales Beristain	CONFIANZA	OBRAS PUBLICAS	AUXILIAR DE OBRAS PUBLICAS B	23/11/2021	\$5,496.00	\$10,992.00	\$6,526.00	\$14,919.00	\$10,992.00
147	Ma. Esther Morales Negrete	CONFIANZA	SECRETARIA DE AYUNTAMIENTO	RECEPCIONISTA A	01/09/2021	\$3,344.00	\$6,688.00	\$3,972.00	\$9,085.00	\$6,688.00
148	Lizbeth Olivares Lopez	CONFIANZA	REGISTRO CIVIL	SECRETARIA C	01/09/2021	\$3,344.00	\$6,688.00	\$3,972.00	\$9,085.00	\$6,688.00
149	Leticia Saldaña Diaz	CONFIANZA	PARQUE VEHÍCULAR	COORDINADOR DE PARQUE VEHÍCULA	01/04/2022	\$4,390.00	\$8,780.00	\$5,214.00	\$11,906.00	\$8,780.00
152	Jose Fernando Flores Arriaga	CONFIANZA	SERVICIOS MUNICIPALES	AYUDANTE CAMIÓN DE BASURA A	01/04/2022	\$3,344.00	\$6,688.00	\$3,972.00	\$9,085.00	\$6,688.00
153	Dulce Beatriz Lopez Santillan	CONFIANZA	DIRECCIÓN DE ECOLOGÍA	DIRECCIÓN DE ECOLOGIA	16/04/2022	\$4,615.00	\$9,230.00	\$5,480.00	\$12,517.00	\$9,230.00
155	Rosa Guadalupe Sosa Enriquez	CONFIANZA	SERVICIOS MUNICIPALES	CUADRILLA DE MANTENIMIENTO	01/05/2022	\$3,344.00	\$6,688.00	\$3,972.00	\$9,085.00	\$6,688.00
159	JAVIER LOPEZ CRUZ	CONFIANZA	SECRETARIA DE COORDINACIÓN DE RECREACIÓN	COORDINADOR DE RECREACIÓN	16/04/2023	\$4,279.00	\$8,558.00	\$5,082.00	\$11,603.00	\$8,558.00
160	NOEMI RODRIGUEZ GARCIA	CONFIANZA	OBRAS PUBLICAS	SECRETARIA C	01/09/2021	\$3,344.00	\$6,688.00	\$3,972.00	\$9,085.00	\$6,688.00
161	FEDERICO AGUILAR CORONA	CONFIANZA	SERVICIOS MUNICIPALES	OPERADOR DE CAMIÓN DE BASURA	01/01/2022	\$4,054.00	\$8,108.00	\$4,814.00	\$10,997.00	\$8,108.00
163	BEATRIZ MAURA JUAREZ JIMENEZ	CONFIANZA	JUEZ MUNICIPAL	AUXILIAR DE JUEZ MUNICIPAL	01/06/2022	\$4,615.00	\$9,230.00	\$5,480.00	\$12,517.00	\$9,230.00
165	IVAN EMMANUEL CAMACHO ESTRADA	CONFIANZA	PROTECCIÓN CIVIL	AUXILIAR DE PROTECCIÓN CIVIL A	13/04/2022	\$3,344.00	\$6,688.00	\$3,972.00	\$9,085.00	\$6,688.00
167	ANGEL RICARDO RIVERA ACOSTA	CONFIANZA	SERVICIOS MUNICIPALES	CHOFER DE MAQUINARIA A	01/09/2022	\$4,390.00	\$8,780.00	\$5,214.00	\$11,906.00	\$8,780.00
168	FERMIN MORALES CORTES	CONFIANZA	SERVICIOS MUNICIPALES	OPERADOR DE CAMIÓN DE BASURA	01/01/2022	\$4,054.00	\$8,108.00	\$4,814.00	\$10,997.00	\$8,108.00
171	MARIA DE LOS ANGELES MORALES MENDOZA	CONFIANZA	PRESIDENCIA DE COMUNIDAD	SECRETARIA C	01/08/2022	\$3,344.00	\$6,688.00	\$3,972.00	\$9,085.00	\$6,688.00
172	LILIANA CARMONA CASTELAN	CONFIANZA	SECRETARIA DE AYUNTAMIENTO	RECEPCIONISTA A	01/08/2022	\$3,344.00	\$6,688.00	\$3,972.00	\$9,085.00	\$6,688.00
175	BRENDA ANGELICA ORTEGA VAZQUEZ	CONFIANZA	JUEZ MUNICIPAL	JUEZ MUNICIPAL DE PAZ	16/11/2022	\$6,103.00	\$12,206.00	\$7,246.00	\$16,572.00	\$12,206.00
176	ROGELIO RODRIGUEZ GONZALEZ	CONFIANZA	PLANEACIÓN	DIRECTOR DE PLANEACIÓN	01/01/2024	\$6,935.00	\$13,870.00	\$0.00	\$16,572.00	\$13,870.00
177	DELIA GUTIERREZ RIOS	CONFIANZA	SERVICIOS MUNICIPALES	CUADRILLA DE MANTENIMIENTO	01/01/2024	\$3,344.00	\$6,688.00	\$3,972.00	\$9,085.00	\$6,688.00
179	PEDRO HERNANDEZ HERNANDEZ	CONFIANZA	SERVICIOS MUNICIPALES	CUADRILLA DE MANTENIMIENTO	01/09/2022	\$3,344.00	\$6,688.00	\$3,972.00	\$9,085.00	\$6,688.00
180	OSCAR ALDANA SANCHEZ	CONFIANZA	PROTECCIÓN CIVIL	DIRECCIÓN DE PROTECCIÓN CIVIL	01/09/2021	\$4,615.00	\$9,230.00	\$5,480.00	\$12,517.00	\$9,230.00
181	JAKQUELINE LOZANO BALDERAS	CONFIANZA	PROTECCIÓN CIVIL	PARAMEDICO A	01/09/2021	\$4,054.00	\$8,108.00	\$4,814.00	\$10,997.00	\$8,108.00
183	RAFAEL MENDEZ BARRERA	CONFIANZA	OBRAS PUBLICAS	OPERADOR DE MAQUINARIA PESADA	16/10/2022	\$5,496.00	\$10,992.00	\$6,526.00	\$14,919.00	\$10,992.00

184	OLEGARIO GALICIA MORALES	CONFIANZA	SERVICIOS MUNICIPALES	CUADRILLA DE MANTENIMIENTO	16/11/2022	\$3,344.00	\$6,688.00	\$3,972.00	\$9,085.00	\$6,688.00
186	DIEGO ESPINOSA MARTINEZ	CONFIANZA	COMUNICACIÓN SOCIAL	DIREC DE MED DE COMUNICACIÓN	16/11/2022	\$4,615.00	\$9,230.00	\$5,480.00	\$12,517.00	\$9,230.00
187	ASCENCION CORTES FLORES	CONFIANZA	DIRECCIÓN DE DEPORTE	DIRECCIÓN DEL DEPORTE	01/12/2022	\$4,615.00	\$9,230.00	\$5,480.00	\$12,517.00	\$9,230.00
189	MARGARITA ISLAS SANCHEZ	CONFIANZA	OBRAS PUBLICAS	SECRETARIA A	01/01/2023	\$4,279.00	\$8,558.00	\$5,082.00	\$11,603.00	\$8,558.00
190	JOSE LUIS VIVAS LUNA	CONFIANZA	SERVICIOS MUNICIPALES	MECANICO GASOLINA	01/01/2023	\$3,627.00	\$7,254.00	\$4,306.00	\$12,517.00	\$7,254.00
197	JOSE HERNANDEZ URDANIVIA	CONFIANZA	SERVICIOS MUNICIPALES	CUADRILLA DE MANTENIMIENTO	27/03/2023	\$3,344.00	\$6,688.00	\$3,972.00	\$9,085.00	\$6,688.00
198	ADRIANA ROLDAN ROMERO	CONFIANZA	CONTRALORÍA	RESP ORGANO DE INVESTIGACIÓN	16/03/2023	\$4,615.00	\$9,230.00	\$4,336.00	\$10,236.00	\$9,230.00
201	OSCAR DURAN MOLLEDA	CONFIANZA	PRESIDENCIA	SECRETARIA C	16/06/2023	\$3,344.00	\$6,688.00	\$3,972.00	\$9,085.00	\$6,688.00
202	JOSE JAVIER SOLA LIRA	CONFIANZA	SERVICIOS MUNICIPALES	SECRETARIA C	16/06/2023	\$3,344.00	\$6,688.00	\$3,972.00	\$9,085.00	\$6,688.00
203	GLADIS CARMONA VAZQUEZ	CONFIANZA	SERVICIOS MUNICIPALES	SECRETARIA C	16/06/2023	\$3,344.00	\$6,688.00	\$3,972.00	\$9,085.00	\$6,688.00
205	ARMANDO MORALES ALVAREZ	CONFIANZA	PROTECCIÓN CIVIL	AUXILIAR DE PROTECCIÓN CIVIL A	01/07/2023	\$3,652.00	\$7,304.00	\$4,336.00	\$9,085.00	\$7,304.00
206	JOSE MANUEL ALVAREZ RUIZ	CONFIANZA	SECRETARIA DE AYUNTAMIENTO	ASESOR JURIDICO LABORAL	01/07/2023	\$3,974.00	\$7,948.00	\$3,972.00	\$9,085.00	\$7,948.00
208	CINTHIA ALINEE ARRIAGA SOTO	CONFIANZA	SERVICIOS MUNICIPALES	CUADRILLA DE MANTENIMIENTO	01/07/2023	\$3,344.00	\$6,688.00	\$3,972.00	\$9,085.00	\$6,688.00
209	JOSE ALFREDO VELAZCO BAEZ	CONFIANZA	SERVICIOS MUNICIPALES	AYUDANTE CAMIÓN DE BASURA A	01/07/2023	\$3,344.00	\$6,688.00	\$3,972.00	\$9,085.00	\$6,688.00
210	MARTHA VALERIA JUAREZ AGUILAR	CONFIANZA	TESORERIA	AUXILIAR DE CATASTRO	16/07/2023	\$4,615.00	\$9,230.00	\$5,480.00	\$12,517.00	\$9,230.00
211	JONATHAN ALAN VELAZQUEZ LEON	CONFIANZA	SERVICIOS MUNICIPALES	OPERADOR DE CAMIÓN DE BASURA	16/08/2023	\$3,344.00	\$6,688.00	\$3,970.00	\$10,997.00	\$6,688.00
212	ALICIA ROMERO ROLDAN	CONFIANZA	TESORERIA	AUXILIAR DE PLANEACIÓN	01/09/2023	\$5,496.00	\$10,992.00	\$6,526.00	\$14,919.00	\$10,992.00
215	ALEJANDRO GONZALEZ ALDUCIN	CONFIANZA	JURIDICO	DIRECTOR DE JURIDICO	16/10/2023	\$6,103.00	\$12,206.00	\$7,246.00	\$14,919.00	\$12,206.00
216	BRENDA VELAZQUEZ GUEVARA	CONFIANZA	PROTECCIÓN CIVIL	SECRETARIA C	16/10/2023	\$3,344.00	\$6,688.00	\$3,972.00	\$9,085.00	\$6,688.00
218	PAMELA VAZQUEZ VERGARA	CONFIANZA	CONTRALORÍA	RESP ORG SUBSTANCIAL Y RESOLUCI	16/10/2023	\$4,615.00	\$9,230.00	\$5,480.00	\$12,517.00	\$9,230.00
219	YAMILETH VAZQUEZ SANCHEZ	CONFIANZA	CONTRALORÍA	CONTRALORIA	16/10/2023	\$7,985.00	\$15,970.00	\$9,454.00	\$21,716.00	\$15,970.00
220	CARLOS EDUARDO VELAZQUEZ FLORES	CONFIANZA	REGISTRO CIVIL	SECRETARIA B	16/10/2023	\$3,652.00	\$7,304.00	\$4,336.00	\$10,236.00	\$7,304.00
221	MA. FILOMENA VARGAS SALDAÑA	CONFIANZA	SERVICIOS MUNICIPALES	INTENDENTE DE PLANTA A	01/11/2023	\$3,344.00	\$6,688.00	\$3,972.00	\$9,085.00	\$6,688.00
222	LIZBETH GOMEZ DIAZ	CONFIANZA	PROTECCIÓN CIVIL	PARAMEDICO A	16/11/2023	\$4,054.00	\$8,108.00	\$4,814.00	\$10,997.00	\$8,108.00
223	MARIA GUADALUPE LOZADA LOZANO	CONFIANZA	DIRECCIÓN DE ECOLOGÍA	SECRETARIA C	01/01/2024	\$3,344.00	\$6,688.00	\$3,972.00	\$9,085.00	\$6,688.00
224	SANDRA FIERRO MERCADO	CONFIANZA	DIREC DE DESARROLLO MUNICIPAL	DIRECCIÓN DE DESARROLLO MUNICI	01/01/2024	\$4,615.00	\$9,230.00	\$5,480.00	\$12,517.00	\$9,230.00
225	ALEJANDRA PEREZ LOPEZ	CONFIANZA	SERVICIOS MUNICIPALES	CUADRILLA DE MANTENIMIENTO	01/01/2024	\$3,344.00	\$6,688.00	\$3,972.00	\$9,085.00	\$6,688.00
227	MAX LOZANO TORRES	CONFIANZA	SERVICIOS MUNICIPALES	JARDINERO A	01/01/2024	\$3,344.00	\$6,688.00	\$3,972.00	\$9,085.00	\$6,688.00

Vo.Bo.
LIC. ARACELI PEREZ LOZANO
Sin Rúbrica

Autorizó
MÉD. JOSE LUIS HERNANDEZ VAZQUEZ
Presidente Municipal
Rúbrica

Revisó
CFI ARTURO LOZANO SALDAÑA
Tesorero Municipal
Sin rúbrica

* * * * *

Plantilla del Personal Ejercicio Fiscal 2024 Plantilla del Personal Municipio de Xaltocan, Tlaxcala.

Clave	Apellido paterno	Apellido materno	Nombre	Puesto	Departamento	Fecha de alta	Sueldo Quincenal	Sueldo Mensual	Prima Vacacional	Aguinaldo	Indemnización a personal
76	ARENAS	OYORZAVAL	JULIO OSCAR	DIRECTOR DE SEGURIDAD PUBLICA	SEGURIDAD PUBLICA	20/07/2022	\$12,436.00	\$24,872.00	\$14,766.00	\$32,708.00	\$24,872.00
79	CARMONA	MACIAS	EMMANUEL	POLICIAS	SEGURIDAD PUBLICA	20/07/2022	\$6,827.00	\$13,654.00	\$8,106.00	\$17,956.00	\$13,654.00
84	MARTINEZ	MANOATL	GILBERTO	COMANDANTE OPERATIVO	SEGURIDAD PUBLICA	20/07/2022	\$8,565.00	\$17,130.00	\$10,170.00	\$22,527.00	\$17,130.00
95	GARCIA	MORALES	AARON ISAAC	COMANDANTE A	SEGURIDAD PUBLICA	01/08/2022	\$7,913.00	\$15,826.00	\$9,396.00	\$20,813.00	\$15,826.00
100	LINA	ORDOÑEZ	WALTER HUGO	COMANDANTE A	SEGURIDAD PUBLICA	16/08/2022	\$7,913.00	\$15,826.00	\$9,396.00	\$20,813.00	\$15,826.00
122	VAZQUEZ	DAVILA	JUSTINO	POLICIAS	SEGURIDAD PUBLICA	16/06/2023	\$4,503.00	\$9,006.00	\$5,348.00	\$11,844.00	\$9,006.00
127	GOMEZ	MEDINA	JONATHAN AXEL	POLICIAS	SEGURIDAD PUBLICA	01/08/2023	\$4,503.00	\$9,006.00	\$5,348.00	\$11,844.00	\$9,006.00
130	HERNANDEZ	SANCHEZ	ROSALBA	POLICIAS	SEGURIDAD PUBLICA	16/08/2023	\$4,503.00	\$9,006.00	\$5,348.00	\$11,844.00	\$9,006.00
131	MORALES	DURAN	ANAHI	POLICIAS	SEGURIDAD PUBLICA	01/10/2023	\$6,827.00	\$13,654.00	\$9,396.00	\$17,956.00	\$13,654.00
132	MORALES	JUAREZ	EDUARDO	POLICIAS	SEGURIDAD PUBLICA	01/11/2023	\$4,503.00	\$9,006.00	\$5,348.00	\$11,844.00	\$9,006.00
133	HERRERA	BALDOMINO	CYNTHIA GUADALUPE	POLICIAS	SEGURIDAD PUBLICA	16/11/2023	\$4,503.00	\$9,006.00	\$5,348.00	\$11,844.00	\$9,006.00

Vo.Bo.
LIC. ARACELI PEREZ LOZANO
Sin Rúbrica

Autorizó
MÉD. JOSE LUIS HERNANDEZ VAZQUEZ
Presidente Municipal
Rúbrica

Revisó
CFI ARTURO LOZANO SALDAÑA
Tesorero Municipal
Sin rúbrica

* * * * *

PRONÓSTICO DE INGRESOS 2024 MUNICIPIO DE XALTOCAN TLAXCALA.

	Concepto	Total Acumulado	Enero	Febrero	Marzo	Abril	Mayo	Junio	Julio	Agosto	Septiembre	Octubre	Noviembre	Diciembre
4.1	INGRESOS DE GESTION	4,499,468.11	1,196,979.10	704,214.18	621,721.75	421,066.51	327,918.06	170,374.81	206,878.73	180,817.28	175,397.18	149,577.48	177,245.53	167,277.53
4.1.1	IMPUESTOS	2,036,872.65	842,083.42	323,081.96	306,344.23	110,484.83	117,599.53	35,248.83	59,982.33	58,291.33	34,350.83	29,001.73	56,449.33	63,954.33
4.1.1.2	IMPUESTOS SOBRE EL PATRIMONIO	1,935,929.54	799,105.21	310,901.96	295,190.43	103,720.83	110,876.83	32,749.83	55,278.33	53,351.33	31,901.83	26,316.33	54,300.33	62,236.33
4.1.1.2.1	URBANO	853,212.37	388182.50	155865.8155	121601.0155	52393.61545	39643.61545	12628.61545	11154.11545	26143.61545	10076.11545	10673.61545	13846.11545	11003.61545
4.1.1.2.2	RÚSTICO	922,302.63	404974	153106.4309	145796.7	40344	50410	12660	24913.5	22082	19896	12572	17640	17908
4.1.1.2.3	TRANSMISIÓN DE BIENES INMUEBLES	160,414.54	5,948.71	1,929.71	27,792.71	10,983.21	20,823.21	7,461.21	19,210.71	5,125.71	1,929.71	3,070.71	22,814.21	33,324.71
4.1.1.7	ACCESORIOS DE IMPUESTOS	100,943.11	42,978.21	12,180.00	11,153.80	6,764.00	6,722.70	2,499.00	4,704.00	4,940.00	2,449.00	2,685.40	2,149.00	1,718.00
4.1.1.7.1	RECARGOS	100,943.11	42,978.21	12,180.00	11,153.80	6,764.00	6,722.70	2,499.00	4,704.00	4,940.00	2,449.00	2,685.40	2,149.00	1,718.00
4.1.1.7.1.1	RECARGOS PREDIAL	100,943.11	42,978.21	12,180.00	11,153.80	6,764.00	6,722.70	2,499.00	4,704.00	4,940.00	2,449.00	2,685.40	2,149.00	1,718.00
4.1.3	CONTRIBUCIONES DE MEJORAS	-	-	-	-	-	-	-	-	-	-	-	-	-
4.1.3.1	CONTRIBUCIONES DE MEJORAS POR OBRAS PÚBLICAS	-	-	-	-	-	-	-	-	-	-	-	-	-
4.1.3.1.1	APORTACIÓN DE BENEFICIARIOS	-	-	-	-	-	-	-	-	-	-	-	-	-
4.1.4	DERECHOS	2,461,102.30	354,770.68	381,007.22	315,252.52	310,456.52	210,193.53	135,001.98	146,772.40	122,401.95	140,922.35	120,451.75	120,672.20	103,199.20
4.1.4.3	DERECHOS POR PRESTACIÓN DE SERVICIOS	2,416,795.75	349,115.18	375,501.94	309,779.15	306,388.52	205,693.53	132,556.98	144,735.00	120,145.95	138,224.35	117,301.75	117,654.20	99,699.20
4.1.4.3.3	MANIFESTACIONES CATASTRALES	172,777.95	52,364.70	20,227.00	26,210.70	14,787.00	11,055.00	8,487.25	8,251.00	9,186.00	6,807.35	4,219.75	6,073.00	5,109.20
4.1.4.3.5	ALINEAMIENTO DE INMUEBLES	388.61	-	-	150.00	-	-	-	-	238.61	-	-	-	-
4.1.4.3.7	LICENCIAS P/LA CONST. DE FRACCION.	5,433.20	-	-	5,433.20	-	-	-	-	-	-	-	-	-
4.1.4.3.8	LICENCIAS P/DIVIDIR, FUSIONAR Y LOTIF.	40,555.06	14,748.18	8,901.00	3,699.95	7,944.64	548.75	685.50	-	2,051.84	-	-	1,975.20	-
4.1.4.3.9	DICTAMEN DE USO DE SUELO	29,361.87	-	14,248.59	150.00	-	14,552.28	-	-	411.00	-	-	-	-
4.1.4.3.11	CONSTANCIA DE SERVICIOS PÚBLICOS	1,146.62	-	846.62	-	-	-	-	-	-	-	-	300.00	-
4.1.4.3.12	DESLINDE DE TERRENOS Y RECTIFICACIÓN DE MEDIDAS	16,641.70	5,658.10	1,037.00	3,501.60	2,111.00	-	934.00	3,000.00	-	-	-	400.00	-
4.1.4.3.14	ASIGNAC. D/NUM.OFICIAL BIENES INMUEB.	3,495.02	351.19	634.12	-	868.88	186.50	1,267.83	-	186.50	-	-	-	-
4.1.4.3.21	BÚSQUEDA Y COPIA DE DOCUMENTOS	5,594.00	144.00	390.00	624.00	-	702.00	546.00	390.00	848.00	468.00	858.00	234.00	390.00
4.1.4.3.22	EXPEDICIÓN DE CERTIFICACIONES OFICIALES	1,336.00	864.00	216.00	-	-	-	-	-	-	100.00	-	156.00	-
4.1.4.3.23	EXPED. D/CONST. D/POSESIÓN D/PREDIOS	27,408.10	2,725.00	6,488.00	1,659.20	1,037.00	1,037.00	1,762.90	2,903.00	5,185.00	2,074.00	1,037.00	1,500.00	-

4.2	PART.APORT.CONV.INCENT.DERIV.D/COLAB.FISCAL.F.DIST.DE APORT.TRANSF.ASIG.SUBS Y SUBV Y P Y JUB	49,866,220.54	4,029,619.64	4,148,433.41	3,972,688.13	4,177,866.32	4,285,925.58	4,131,186.90	4,542,086.13	4,297,926.16	4,111,940.67	5,687,253.15	3,181,773.32	3,299,521.13
4.2.1	PART.APORT.CONV.INCENT.DERIV.D/COLAB.FISCAL.F.DIST.DE APORT	49,866,220.54	4,029,619.64	4,148,433.41	3,972,688.13	4,177,866.32	4,285,925.58	4,131,186.90	4,542,086.13	4,297,926.16	4,111,940.67	5,687,253.15	3,181,773.32	3,299,521.13
4.2.1.1	PARTICIPACIONES	30,639,941.00	2,231,679.57	2,385,559.15	2,215,868.68	2,418,452.10	2,592,672.34	2,438,286.98	2,749,959.10	2,517,628.63	2,349,980.35	3,955,621.25	2,332,355.45	2,451,877.40
4.2.1.1.1	FONDO GENERAL DE PARTICIPACIONES	17,516,780.17	1,459,731.17	1,459,731.00	1,459,731.00	1,459,731.00	1,459,732.00	1,459,732.00	1,459,732.00	1,459,732.00	1,459,732.00	1,459,732.00	1,459,732.00	1,459,732.00
4.2.1.1.2	FONDO DE FOMENTO MUNICIPAL	8,469,338.43	519,146.24	611,821.50	489,498.52	591,244.22	579,999.39	706,951.31	673,108.72	632,952.64	502,840.62	2,002,954.15	602,734.07	556,087.05
4.2.1.1.3	FONDO DE FISCALIZACIÓN Y RECAUDACIÓN	1,317,437.28	129,499.61	43,391.01	42,583.42	158,818.88	53,879.23	42,873.48	360,430.32	169,981.82	41,927.20	213,726.72	13,344.48	46,981.11
4.2.1.1.4	FONDO DE COMPENSACIÓN	1,078,707.47	77,203.44	87,542.49	65,876.80	64,138.82	89,245.31	68,344.30	94,367.22	168,647.51	87,971.77	92,437.47	85,850.08	97,082.26
4.2.1.1.6	IMPUESTO ESPECIAL SOBRE PRODUCCIÓN Y SERVICIOS	184,827.29	12,554.84	32,963.15	10,995.76	10,946.13	9,383.31	12,521.35	15,030.29	14,945.60	14,773.47	19,582.81	15,831.82	15,298.76
4.2.1.1.9	GASOLINAS Y DIÉSEL	416,412.36	33,544.27	-	31,632.18	24,417.05	38,339.10	27,553.54	37,741.55	71,369.06	38,781.29	37,485.10	37,062.00	38,487.22
4.2.1.1.10	FONDO DEL IMPUESTO SOBRE LA RENTA	1,656,438.00	-	150,110.00	115,551.00	109,156.00	362,094.00	120,311.00	109,549.00	-	203,954.00	129,703.00	117,801.00	238,209.00
4.2.1.2	APORTACIONES	18,300,001.00	1,672,360.00	1,672,360.00	1,672,360.00	1,672,361.00	1,672,361.00	1,672,361.00	1,672,361.00	1,672,360.00	1,672,360.00	1,672,357.00	788,200.00	788,200.00
4.2.1.2.3	FONDO DE APORTACIONES PARA LA INFRAESTRUCTURA SOCIAL	8,841,597.00	884,160.00	884,160.00	884,160.00	884,160.00	884,160.00	884,160.00	884,160.00	884,160.00	884,160.00	884,157.00	-	-
4.2.1.2.4	FONDO DE APORTACIONES PARA EL FORTALECIMIENTO DE LOS MUNICIPIOS	9,458,404.00	788,200.00	788,200.00	788,200.00	788,201.00	788,201.00	788,201.00	788,201.00	788,200.00	788,200.00	788,200.00	788,200.00	788,200.00
4.2.1.3	CONVENIOS	73,335.44	6,112.00	6,112.00	6,112.00	6,112.00	6,112.00	6,112.00	6,112.00	6,112.00	6,112.00	6,112.00	6,112.00	6,103.44
4.2.1.3.4	OTROS CONVENIOS Y SUBSIDIOS	73,335.44	6,112.00	6,112.00	6,112.00	6,112.00	6,112.00	6,112.00	6,112.00	6,112.00	6,112.00	6,112.00	6,112.00	6,103.44
4.2.1.4	INCENTIVOS DERIVADOS DE LA COLABORACIÓN FISCAL	852,943.10	119,468.07	84,402.26	78,347.45	80,941.22	14,780.24	14,426.92	113,654.03	101,825.53	83,488.32	53,162.90	55,105.87	53,340.29
4.2.1.4.2	FONDO DE COMPENSACIÓN ISAN	28,594.31	2,370.55	2,417.79	2,372.85	2,367.38	2,328.55	2,328.55	2,480.24	2,409.68	2,336.29	2,383.48	2,422.01	2,376.94
4.2.1.4.5	OTROS INCENTIVOS ECONÓMICOS	824,348.79	117,097.52	81,984.47	75,974.60	78,573.84	12,451.69	12,098.37	111,173.79	99,415.85	81,152.03	50,779.42	52,683.86	50,963.35

Vo.Bo.

LIC. ARACELI PEREZ LOZANO
Síndico Municipal
Sin Rúbrica

Autorizó

MÉD. JOSE LUIS HERNANDEZ VAZQUEZ
Presidente Municipal
Rúbrica

Revisó

CFI ARTURO LOZANO SALDAÑA
Tesorero Municipal
Sin rúbrica

* * * * *

PRESUPUESTO DE EGRESOS 2024 MUNICIPIO DE XALTOCAN TLAXCALA.

COG	CONCEPTO	Total	Enero	Febrero	Marzo	Abril	Mayo	Junio	Julio	Agosto	Septiembre	Octubre	Noviembre	Diciembre
5	GASTOS Y OTRAS PERDIDAS	54,365,688.65	3,456,764.08	3,889,731.41	3,490,256.19	3,490,256.19	3,630,256.17	4,480,256.19	4,779,934.10	3,807,526.89	3,632,453.40	3,374,621.36	3,384,621.34	4,586,674.28
5.1	GASTOS DE FUNCIONAMIENTO	42,745,519.67	2,488,416.41	2,921,383.74	2,521,908.52	2,521,908.52	2,661,908.50	3,511,908.52	3,811,586.43	2,839,179.22	2,664,105.73	2,406,273.69	2,416,273.67	3,618,329.67
5.1.1	SERVICIOS PERSONALES	28,966,016.53	2,036,986.14	2,469,953.47	2,070,478.25	2,070,478.25	2,210,478.23	3,060,478.25	3,360,156.16	2,387,748.95	2,212,675.46	1,954,843.42	1,964,843.40	3,166,896.55
5.1.1.1	REMUNERACIONES AL PERSONAL DE CARÁCTER PERMANENTE	21,813,176.62	1,817,764.72	1,817,764.72	1,817,764.72	1,817,764.72	1,817,764.72	1,817,764.72	1,817,764.72	1,817,764.72	1,817,764.72	1,817,764.72	1,817,764.70	1,817,764.72
5.1.1.1.3	SUELDOS A FUNCIONARIOS	6,076,239.96	506,353.33	506,353.33	506,353.33	506,353.33	506,353.33	506,353.33	506,353.33	506,353.33	506,353.33	506,353.33	506,353.33	506,353.33
5.1.1.1.4	SUELDOS AL PERSONAL	15,736,936.66	1,311,411.39	1,311,411.39	1,311,411.39	1,311,411.39	1,311,411.39	1,311,411.39	1,311,411.39	1,311,411.39	1,311,411.39	1,311,411.39	1,311,411.37	1,311,411.39
5.1.1.3	REMUNERACIONES ADICIONALES Y ESPECIALES	4,831,462.09	219,221.42	652,188.75	142,713.53	142,713.53	142,713.53	387,713.53	642,836.27	473,161.56	394,910.74	137,078.70	147,078.70	1,349,131.83
5.1.1.3.6	PRIMA VACACIONAL AL PERSONAL	1,161,101.80	91,507.89	509,475.22	-	-	-	-	186,838.62	115,448.03	257,832.04	-	-	-
5.1.1.3.12	GRATIFICACIÓN FIN DE AÑO TRABAJADORES	2,001,921.50	-	-	-	-	-	245,000.00	313,284.12	215,000.00	-	-	-	1,228,637.38
5.1.1.3.17	COMPENSACIONES Y OTRAS PRESTACIONES A FUNCIONARIOS	236,098.01	20,000.00	20,000.00	20,000.00	20,000.00	20,000.00	20,000.00	20,000.00	20,000.00	20,000.00	20,000.00	20,000.00	16,098.01
5.1.1.3.18	COMPENSACIONES AL PERSONAL	1,432,340.78	107,713.53	122,713.53	122,713.53	122,713.53	122,713.53	122,713.53	122,713.53	122,713.53	117,078.70	117,078.70	127,078.70	104,396.44
5.1.1.5	OTRAS PRESTACIONES SOCIALES Y ECONÓMICAS	2,321,377.82	-	-	110,000.00	110,000.00	249,999.98	855,000.00	899,555.17	96,822.67	-	-	-	-
5.1.1.5.1	INDEMNIZACIÓN Y LIQUID. A FUNCIONARIOS	1,041,377.84	-	-	110,000.00	110,000.00	160,000.00	310,000.00	304,555.17	46,822.67	-	-	-	-
5.1.1.5.3	INDEMNIZACIÓN Y LIQUIDACIÓN AL PERSONAL	1,279,999.98	-	-	-	-	89,999.98	545,000.00	595,000.00	50,000.00	-	-	-	-
5.1.1.5.16	VACACIONES NO DISFRUTADAS DEL PERSONAL	-	-	-	-	-	-	-	-	-	-	-	-	-
5.1.1.5.64	VIATICOS MAGISTERIO	-	-	-	-	-	-	-	-	-	-	-	-	-
5.1.2	MATERIALES Y SUMINISTROS	5,417,166.09	451,430.27	451,430.27	451,430.27	451,430.27	451,430.27	451,430.27	451,430.27	451,430.27	451,430.27	451,430.27	451,430.27	451,433.12
5.1.2.1	MATERIALES DE ADMINISTRACIÓN, EMISIÓN DE DOCUMENTOS Y ARTÍCULOS OFICIALES	1,037,764.81	86,480.39	86,480.39	86,480.39	86,480.39	86,480.39	86,480.39	86,480.39	86,480.39	86,480.39	86,480.39	86,480.39	86,480.52
5.1.2.1.1	MATERIALES, UTIL. Y EQPOS MEN. D/OFICINA	266,223.87	22,185.32	22,185.32	22,185.32	22,185.32	22,185.32	22,185.32	22,185.32	22,185.32	22,185.32	22,185.32	22,185.32	22,185.35
5.1.2.1.2	MATERIALES Y UTILES D/IMPRES. Y REPROD.	136,725.14	11,393.76	11,393.76	11,393.76	11,393.76	11,393.76	11,393.76	11,393.76	11,393.76	11,393.76	11,393.76	11,393.76	11,393.78
5.1.2.1.4	MAT.UTIL. Y EQPOS MEN.TECN.D/L INF.Y COM.	90,937.32	7,578.11	7,578.11	7,578.11	7,578.11	7,578.11	7,578.11	7,578.11	7,578.11	7,578.11	7,578.11	7,578.11	7,578.11
5.1.2.1.5	MATERIAL IMPRESO E INFORMACIÓN DIGITAL	44,695.19	3,724.60	3,724.60	3,724.60	3,724.60	3,724.60	3,724.60	3,724.60	3,724.60	3,724.60	3,724.60	3,724.60	3,724.59
5.1.2.1.6	MATERIAL DE LIMPIEZA	196,560.29	16,380.02	16,380.02	16,380.02	16,380.02	16,380.02	16,380.02	16,380.02	16,380.02	16,380.02	16,380.02	16,380.02	16,380.07
5.1.2.1.8	MAT. P/EL REG. E INDENT. BIENES Y PERS.	302,623.00	25,218.58	25,218.58	25,218.58	25,218.58	25,218.58	25,218.58	25,218.58	25,218.58	25,218.58	25,218.58	25,218.58	25,218.62
5.1.2.2	ALIMENTOS Y UTENSILIOS	586,724.40	48,893.70	48,893.70	48,893.70	48,893.70	48,893.70	48,893.70	48,893.70	48,893.70	48,893.70	48,893.70	48,893.70	48,893.70
5.1.2.2.1	PRODUCTOS ALIMENTICIOS PARA PERSONAS	556,845.14	46,403.76	46,403.76	46,403.76	46,403.76	46,403.76	46,403.76	46,403.76	46,403.76	46,403.76	46,403.76	46,403.76	46,403.78
5.1.2.2.3	UTENSILIOS P/EL SERVICIO. D/ALIMENT.	29,879.26	2,489.94	2,489.94	2,489.94	2,489.94	2,489.94	2,489.94	2,489.94	2,489.94	2,489.94	2,489.94	2,489.94	2,489.92
5.1.2.4	MATERIALES Y ARTÍCULOS DE CONSTRUCCIÓN Y DE REPARACIÓN	1,047,194.55	87,266.22	87,266.22	87,266.22	87,266.22	87,266.22	87,266.22	87,266.22	87,266.22	87,266.22	87,266.22	87,266.22	87,266.13
5.1.2.4.1	PRODUCTOS MINERALES NO METÁLICOS	350,000.00	29,166.67	29,166.67	29,166.67	29,166.67	29,166.67	29,166.67	29,166.67	29,166.67	29,166.67	29,166.67	29,166.67	29,166.63
5.1.2.4.2	CEMENTO Y PRODUCTOS DE CONCRETO	250,000.00	20,833.33	20,833.33	20,833.33	20,833.33	20,833.33	20,833.33	20,833.33	20,833.33	20,833.33	20,833.33	20,833.33	20,833.37
5.1.2.4.3	CAL, YESO Y PRODUCTOS DE YESO	5,387.97	449.00	449.00	449.00	449.00	449.00	449.00	449.00	449.00	449.00	449.00	449.00	448.97
5.1.2.4.5	VIDRIO Y PRODUCTOS DE VIDRIO	2,299.12	191.59	191.59	191.59	191.59	191.59	191.59	191.59	191.59	191.59	191.59	191.59	191.63
5.1.2.4.6	MATERIAL ELÉCTRICO Y ELECTRÓNICO	192,787.27	16,065.61	16,065.61	16,065.61	16,065.61	16,065.61	16,065.61	16,065.61	16,065.61	16,065.61	16,065.61	16,065.61	16,065.56
5.1.2.4.8	MATERIALES COMPLEMENTARIOS	57,160.69	4,763.39	4,763.39	4,763.39	4,763.39	4,763.39	4,763.39	4,763.39	4,763.39	4,763.39	4,763.39	4,763.39	4,763.40
5.1.2.4.9	OTROS MATERIALES Y ART.D/CONST.Y REPAR.	189,559.50	15,796.63	15,796.63	15,796.63	15,796.63	15,796.63	15,796.63	15,796.63	15,796.63	15,796.63	15,796.63	15,796.63	15,796.57
5.1.2.5	PRODUCTOS QUÍMICOS, FARMACÉUTICOS Y DE LABORATORIO	222,714.05	18,559.51	18,559.51	18,559.51	18,559.51	18,559.51	18,559.51	18,559.51	18,559.51	18,559.51	18,559.51	18,559.51	18,559.44
5.1.2.5.1	PRODUCTOS QUÍMICOS BÁSICOS	3,804.10	317.01	317.01	317.01	317.01	317.01	317.01	317.01	317.01	317.01	317.01	317.01	316.99
5.1.2.5.2	FERTILIZANTES, PESTIC.Y OTROS AGROQ.	720.00	60.00	60.00	60.00	60.00	60.00	60.00	60.00	60.00	60.00	60.00	60.00	60.00
5.1.2.5.3	MEDICINAS Y PRODUCTOS FARMACÉUTICOS	177,804.47	14,817.04	14,817.04	14,817.04	14,817.04	14,817.04	14,817.04	14,817.04	14,817.04	14,817.04	14,817.04	14,817.04	14,817.03

5.1.3.6.9	OTROS SERVICIOS DE INFORMACIÓN	33,031.50	2,752.63	2,752.63	2,752.63	2,752.63	2,752.63	2,752.63	2,752.63	2,752.63	2,752.63	2,752.63	2,752.63	2,752.57
5.1.3.7	SERVICIOS DE TRASLADO Y VIÁTICOS	58,305.38	4,858.78	4,858.78	4,858.78	4,858.78	4,858.78	4,858.78	4,858.78	4,858.78	4,858.78	4,858.78	4,858.78	4,858.80
5.1.3.7.2	PASAJES TERRESTRES	58,305.38	4,858.78	4,858.78	4,858.78	4,858.78	4,858.78	4,858.78	4,858.78	4,858.78	4,858.78	4,858.78	4,858.78	4,858.80
5.1.3.8	SERVICIOS OFICIALES	2,030,365.62	169,197.14	169,197.14	169,197.14	169,197.14	169,197.14	169,197.14	169,197.14	169,197.14	169,197.14	169,197.14	169,197.14	169,197.08
5.1.3.8.2	GASTOS DE ORDEN SOCIAL Y CULTURAL	2,030,365.62	169,197.14	169,197.14	169,197.14	169,197.14	169,197.14	169,197.14	169,197.14	169,197.14	169,197.14	169,197.14	169,197.14	169,197.08
5.1.3.9	OTROS SERVICIOS GENERALES	722,686.00	60,223.84	60,223.84	60,223.84	60,223.84	60,223.84	60,223.84	60,223.84	60,223.84	60,223.84	60,223.84	60,223.84	60,223.76
5.1.3.9.2	IMPUESTOS Y DERECHOS	109,575.00	9,131.25	9,131.25	9,131.25	9,131.25	9,131.25	9,131.25	9,131.25	9,131.25	9,131.25	9,131.25	9,131.25	9,131.25
5.1.3.9.8	IMP.TOS/ NOMINAS Y OTROS DERIV. RELACIÓN LABORAL	595,631.00	49,635.92	49,635.92	49,635.92	49,635.92	49,635.92	49,635.92	49,635.92	49,635.92	49,635.92	49,635.92	49,635.92	49,635.88
5.1.3.9.9	OTROS SERVICIOS GENERALES	17,480.00	1,456.67	1,456.67	1,456.67	1,456.67	1,456.67	1,456.67	1,456.67	1,456.67	1,456.67	1,456.67	1,456.67	1,456.63
5.2	TRANSFERENCIAS, ASIGNACIONES, SUBSIDIOS Y OTRAS AYUDAS	2,613,521.35	217,793.69	217,793.69	217,793.69	217,793.69	217,793.69	217,793.69	217,793.69	217,793.69	217,793.69	217,793.69	217,793.69	217,790.76
5.2.3	SUBSIDIO Y SUBVENCIONES	42,253.12	3,521.09	3,521.09	3,521.09	3,521.09	3,521.09	3,521.09	3,521.09	3,521.09	3,521.09	3,521.09	3,521.09	3,521.13
5.2.3.1.4	SUBS. A LA PREST.D/SERVICIOS PÚBLICOS	42,253.12	3,521.09	3,521.09	3,521.09	3,521.09	3,521.09	3,521.09	3,521.09	3,521.09	3,521.09	3,521.09	3,521.09	3,521.13
5.2.4	AYUDAS SOCIALES	2,571,268.23	214,272.60	214,272.60	214,272.60	214,272.60	214,272.60	214,272.60	214,272.60	214,272.60	214,272.60	214,272.60	214,272.60	214,269.63
5.2.4.1	AYUDAS SOCIALES A PERSONAS	2,473,888.29	206,157.35	206,157.35	206,157.35	206,157.35	206,157.35	206,157.35	206,157.35	206,157.35	206,157.35	206,157.35	206,157.35	206,157.44
5.2.4.1.1	AYUDAS SOCIALES A PERSONAS	2,473,888.29	206,157.35	206,157.35	206,157.35	206,157.35	206,157.35	206,157.35	206,157.35	206,157.35	206,157.35	206,157.35	206,157.35	206,157.44
5.2.4.3	AYUDAS SOCIALES A INSTITUCIONES	97,379.94	8,115.25	8,115.25	8,115.25	8,115.25	8,115.25	8,115.25	8,115.25	8,115.25	8,115.25	8,115.25	8,115.25	8,112.19
5.2.4.3.1	AYUDAS SOCIALES A INSTITUCIONES DE ENSEÑANZA	97,379.94	8,115.25	8,115.25	8,115.25	8,115.25	8,115.25	8,115.25	8,115.25	8,115.25	8,115.25	8,115.25	8,115.25	8,112.19
5.5	BIENES MUEBLES, INMUEBLES E INTANGIBLES	2,186,420.51	182,201.71	182,201.71	182,201.71	182,201.71	182,201.71	182,201.71	182,201.71	182,201.71	182,201.71	182,201.71	182,201.71	182,201.70
5.5.1.5.1	EQUIPO DE CÓMPUTO Y DE TECNOLOGÍAS DE	97,576.78	8,131.40	8,131.40	8,131.40	8,131.40	8,131.40	8,131.40	8,131.40	8,131.40	8,131.40	8,131.40	8,131.40	8,131.38
5.5.4.1.1	VEHÍCULOS Y EQUIPO TERRESTRE	2,000,000.00	166,666.67	166,666.67	166,666.67	166,666.67	166,666.67	166,666.67	166,666.67	166,666.67	166,666.67	166,666.67	166,666.67	166,666.63
5.5.5.1.1	EQUIPO DE DEFENSA Y SEGURIDAD	88,843.73	7,403.64	7,403.64	7,403.64	7,403.64	7,403.64	7,403.64	7,403.64	7,403.64	7,403.64	7,403.64	7,403.64	7,403.69
5.6	INVERSIÓN PÚBLICA	6,820,227.12	568,352.27	568,352.27	568,352.27	568,352.27	568,352.27	568,352.27	568,352.27	568,352.27	568,352.27	568,352.27	568,352.27	568,352.15
5.6.1	INVERSIÓN PÚBLICA NO CAPITALIZABLE	6,820,227.12	568,352.27	568,352.27	568,352.27	568,352.27	568,352.27	568,352.27	568,352.27	568,352.27	568,352.27	568,352.27	568,352.27	568,352.15
6.1.1.2	CONSTRUCCIÓN NUEVA P/EDIFIC HABITACIONAL	2,074,429.08	172,869.09	172,869.09	172,869.09	172,869.09	172,869.09	172,869.09	172,869.09	172,869.09	172,869.09	172,869.09	172,869.09	172,869.09
6.1.3.2	CONST.OBR ABAST.AGUA,PETR.GAS.ELECT.TEL	1,070,293.03	89,191.09	89,191.09	89,191.09	89,191.09	89,191.09	89,191.09	89,191.09	89,191.09	89,191.09	89,191.09	89,191.09	89,191.04
6.1.4.2	CONST.OBRAS D/URBAN.P/LA DOT.D/SERV.	79,303.30	6,608.61	6,608.61	6,608.61	6,608.61	6,608.61	6,608.61	6,608.61	6,608.61	6,608.61	6,608.61	6,608.61	6,608.59
6.1.4.3	AMP.D/REHABILIT.D/OBR D/URBANIZACIÓN	1,072,032.95	89,336.08	89,336.08	89,336.08	89,336.08	89,336.08	89,336.08	89,336.08	89,336.08	89,336.08	89,336.08	89,336.08	89,336.07
6.1.5.2	CONSTRUCCIÓN DE VÍAS DE COMUNICACIÓN	1,256,983.66	104,748.64	104,748.64	104,748.64	104,748.64	104,748.64	104,748.64	104,748.64	104,748.64	104,748.64	104,748.64	104,748.64	104,748.62
6.1.5.3	AMPLIACIÓN Y REHAB.D/VÍAS D/COMUNICACIÓN	780,631.80	65,052.65	65,052.65	65,052.65	65,052.65	65,052.65	65,052.65	65,052.65	65,052.65	65,052.65	65,052.65	65,052.65	65,052.65
6.2.1.3	AMPLIACIÓN Y REHAB.D/L CONSTRUC.HABITAC.	406,165.30	33,847.11	33,847.11	33,847.11	33,847.11	33,847.11	33,847.11	33,847.11	33,847.11	33,847.11	33,847.11	33,847.11	33,847.09
6.2.4.3	AMPLIACIÓN D/REHAB.D/OBRAS DURBAN.	80,388.00	6,699.00	6,699.00	6,699.00	6,699.00	6,699.00	6,699.00	6,699.00	6,699.00	6,699.00	6,699.00	6,699.00	6,699.00

Vo.Bo.
LIC. ARACELI PEREZ LOZANO
Sin Rúbrica

Autorizó
MÉD. JOSE LUIS HERNANDEZ VAZQUEZ
Presidente Municipal
Rúbrica

Revisó
CFI ARTURO LOZANO SALDAÑA
Tesorero Municipal
Sin rúbrica

* * * * *

DISTRIBUCIÓN DE PRESIDENCIAS DE COMUNIDAD PARA EL EJERCICIO 2024			
Total Presupuestado para el Municipio de Xaltocan 2024	33,334,400.00	Públicado en Febrero 2024	
Total de participaciones	33,334,400.00	100.00	
Distribución a Presidencias	3,333,440.00	10%	ARTICULO 510, Párrafo III 10% que reciban de los fondos que integran el Fondo Estatal Participable,
A = Población	1,666,720.00	50%	Art. 504, inciso a) Fracción II
B = Predial	833,360.00	25%	Art. 504, inciso b) Fracción II
C = Agua	833,360.00	25%	Art. 504, inciso c) Fracción II
D = A+B+C	3,333,440.00	100%	
Comunidades	2024	% DE DISTRIBUCIÓN DE ACUERDO A LA MESA DE TRABAJO	
XALTOCAN	0.13	433,347.20	
TOPILCO	0.15	500,016.00	
TEXOPA	0.12	400,012.80	
STA BARBARA	0.12	400,012.80	
SAN SIMON	0.16	533,350.40	
LAS MESAS	0.09	300,009.60	
LA ASENCION	0.10	333,344.00	
CUATLA	0.13	433,347.20	
TOTALES	100%	3,333,440.00	

* * * * *

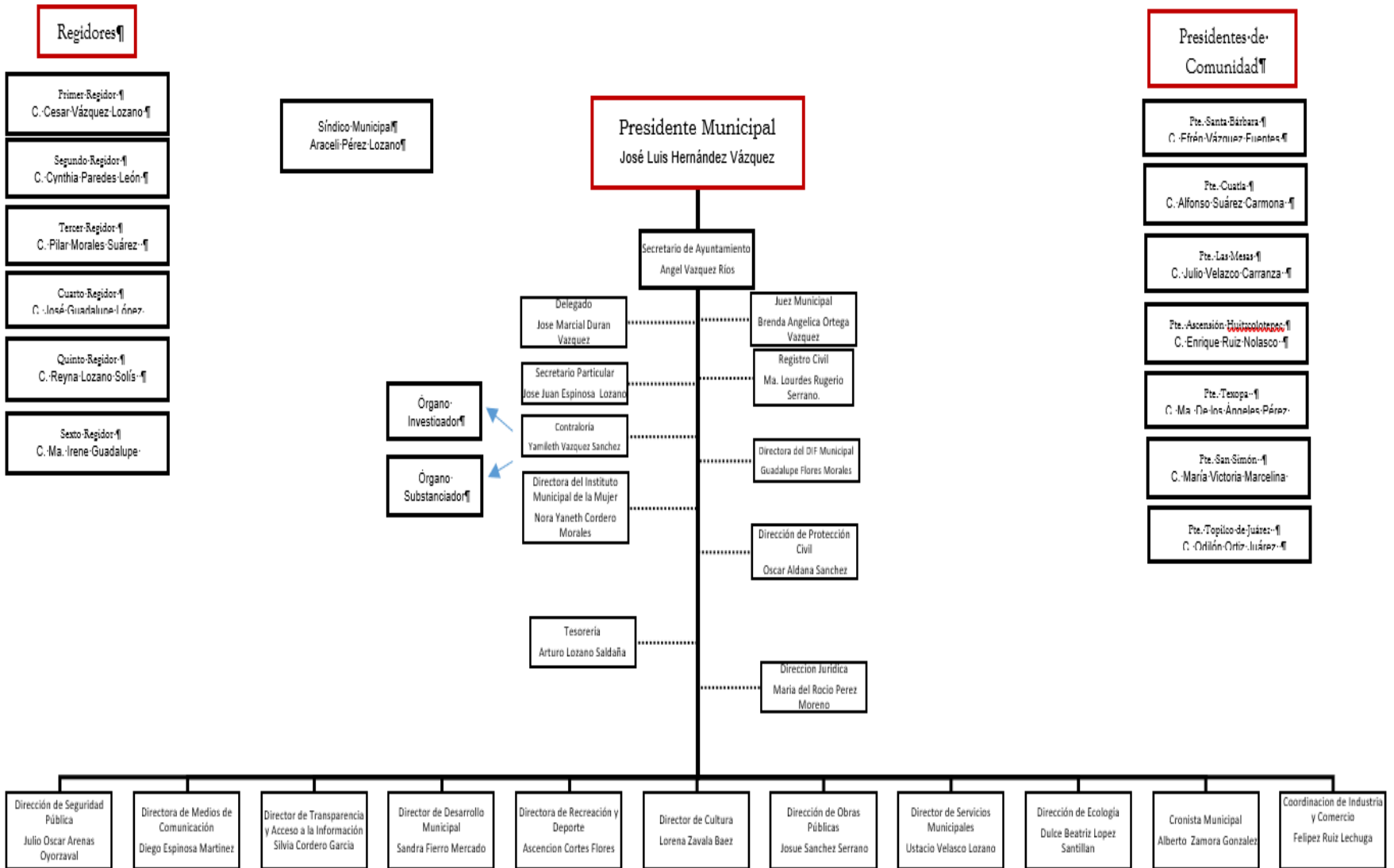

* * * * *

PUBLICACIONES OFICIALES

* * * * *

El Periódico Oficial del Estado de Tlaxcala es integrante activo de la Red de Publicaciones Oficiales Mexicanas (REPOMEX) y de la Red de Boletines Oficiales Americanos (REDBOA).

