



PLANTILLA 2026



Table with columns: CLAVE, NOMBRE DEL TRABAJADOR, RFC, ÁREA ADSCRIPCION, PUESTO, NIVEL, SALARIO DIARIO, SUELDO, COMPENSACIONES AL PERSONAL, SUELDO A FUNCIONARIOS, PENSION, QUINQUENIO, OTRAS PERCEPCIONES A TRABAJADORES, BONO DE ACTUACION AL PERSONAL, FONDO DE AHORRO, PRIMA VACACIONAL, AGUINALDO, COMPENSACIONES Y OTRAS PRESTACIONES A FUNCIONARIOS, DIETAS, CUOTAS DE DESPESA, TOTAL. Rows list various employees and their details.

1073	ELIZABETH SANLUIS SANLUIS	SASE7505196C3	DIRECCION JURIDICA	TAQUIMECANOGRAFO	2	694.55	253,510.75	\$	-	\$	-	\$	-	\$	3,864.00	\$	11,918.25	\$	-	\$	750.00	\$	18,058.30	\$	48,618.50	\$	-	\$	-	\$	36,920.10	\$	373,639.90
1074	GASPAR VAZQUEZ MONTES	VAM561010619	DIRECCION DE DESARROLLO ECONOMICO	VELADOR	2	694.55	253,510.75	\$	-	\$	-	\$	-	\$	3,864.00	\$	11,918.25	\$	-	\$	750.00	\$	18,058.30	\$	48,618.50	\$	-	\$	-	\$	36,920.10	\$	373,339.90
1075	GENOVEVA ROSARIO ROMERO CHAVEZ	ROC651021371	DIRECCION DE ECOLOGIA Y DESARROLLO AMBIE	MECANOGRAFO	2	694.55	253,510.75	\$	-	\$	-	\$	-	\$	10,614.00	\$	11,918.25	\$	-	\$	750.00	\$	18,058.30	\$	48,618.50	\$	-	\$	-	\$	36,920.10	\$	380,309.90
1076	BLANCA AVILA RODRIGUEZ	ARIB67025048A	DIRECCION DE ECOLOGIA Y DESARROLLO AMBIE	TAQUIMECANOGRAFO	2	694.55	253,510.75	\$	-	\$	-	\$	-	\$	3,864.00	\$	11,918.25	\$	-	\$	750.00	\$	18,058.30	\$	48,618.50	\$	-	\$	-	\$	36,920.10	\$	373,639.90
1077	MARIA CLEOFAS ORTIGOA NAVARRO	ONCS3804976B	DIRECCION DE IMAGEN URBANA	ENCARGADO DE VIVERO	2	694.55	253,510.75	\$	-	\$	-	\$	-	\$	3,864.00	\$	11,918.25	\$	-	\$	750.00	\$	18,058.30	\$	48,618.50	\$	-	\$	-	\$	36,920.10	\$	373,639.90
1078	ROSA ILENA SALADO MEDA	SAM8940408LUS	DIRECCION ADMINISTRATIVA	AUXILIAR ADMINISTRATIVO	2	694.55	253,510.75	\$	-	\$	-	\$	-	\$	5,676.00	\$	16,688.25	\$	-	\$	750.00	\$	18,058.30	\$	48,618.50	\$	-	\$	-	\$	36,920.10	\$	380,191.90
1079	EDIVVO AVENDAÑO HERNANDEZ	AHIB0010125I2	DIRECCION DE SEGURIDAD PUBLICA	MECANOGRAFO	2	694.55	253,510.75	\$	-	\$	-	\$	-	\$	3,864.00	\$	12,418.25	\$	-	\$	750.00	\$	18,058.30	\$	48,618.50	\$	-	\$	-	\$	36,920.10	\$	384,139.90
1080	MARTIN DIEG SANCHEZ SANCHEZ	SAC6510111739	DIRECCION DE SERVICIOS MUNICIPALES	VELADOR	2	694.55	253,510.75	\$	-	\$	-	\$	-	\$	3,864.00	\$	11,918.25	\$	-	\$	750.00	\$	18,058.30	\$	48,618.50	\$	-	\$	-	\$	36,920.10	\$	373,144.90
1081	HECTOR BRIONES ORTEGA	HOH851224163	DIRECCION DE CULTURA FISICA Y DEPORTE	NOTIFICADOR	2	694.55	253,510.75	\$	-	\$	-	\$	-	\$	3,864.00	\$	11,918.25	\$	-	\$	750.00	\$	18,058.30	\$	48,618.50	\$	-	\$	-	\$	36,920.10	\$	372,643.90
1082	VIRGINIA PEREZ ALZOCER	PEAV74052198P	DIRECCION DE SEGURIDAD PUBLICA	AUXILIAR ADMINISTRATIVO	2	694.55	253,510.75	\$	-	\$	-	\$	-	\$	2,468.00	\$	11,918.25	\$	-	\$	750.00	\$	18,058.30	\$	48,618.50	\$	-	\$	-	\$	36,920.10	\$	373,243.90
1083	TERESA CARMONA MACIAS	CAMT8101029R7	DIJ	AUXILIAR ADMINISTRATIVO	2	694.55	253,510.75	\$	-	\$	-	\$	-	\$	6,058.00	\$	18,518.25	\$	-	\$	750.00	\$	18,058.30	\$	48,618.50	\$	-	\$	-	\$	36,920.10	\$	382,433.90
1084	MARIBEL RODRIGUEZ TORRES	ROTMT309105F3I	TESORERIA	AUXILIAR ADMINISTRATIVO	2	694.55	253,510.75	\$	-	\$	-	\$	-	\$	5,676.00	\$	17,318.25	\$	-	\$	750.00	\$	18,058.30	\$	48,618.50	\$	-	\$	-	\$	36,920.10	\$	380,851.90
1085	SANDRA NETZHAUTLIL LLHUICATZI	NETS761017L43	DIRECCION ADMINISTRATIVA	AUXILIAR ADMINISTRATIVO	2	694.55	253,510.75	\$	-	\$	-	\$	-	\$	5,676.00	\$	11,918.25	\$	-	\$	750.00	\$	18,058.30	\$	48,618.50	\$	-	\$	-	\$	36,920.10	\$	375,451.90
1086	SALVADOR PASTRANA PEREZ	PAPSS0119999	DIRECCION DE DESARROLLO ECONOMICO	ENCARGADO DE VIVERO	2	694.55	253,510.75	\$	-	\$	-	\$	-	\$	2,880.00	\$	11,318.25	\$	-	\$	750.00	\$	18,058.30	\$	48,618.50	\$	-	\$	-	\$	36,920.10	\$	371,983.90
1087	JAVIER VAZQUEZ ZAPOTILLA	VAZJ8410263K4	DIRECCION DE DESARROLLO ECONOMICO	VELADOR	2	694.55	253,510.75	\$	-	\$	-	\$	-	\$	2,880.00	\$	17,418.25	\$	-	\$	750.00	\$	18,058.30	\$	48,618.50	\$	-	\$	-	\$	36,920.10	\$	378,283.90
1088	ELLEN TORRES DEL RAZO	TORER80214J5	DIRECCION DE DESARROLLO ECONOMICO	AUXILIAR ADMINISTRATIVO	2	694.55	253,510.75	\$	-	\$	-	\$	-	\$	2,676.00	\$	14,618.25	\$	-	\$	750.00	\$	18,058.30	\$	48,618.50	\$	-	\$	-	\$	36,920.10	\$	375,151.90
1089	VANESSA MIRAFLORES CERVANTES	DOR8A910715BQ2	DIRECCION DE PLANEACION Y EVALUACION	AUXILIAR ADMINISTRATIVO	2	694.55	253,510.75	\$	-	\$	-	\$	-	\$	2,676.00	\$	14,918.25	\$	-	\$	750.00	\$	18,058.30	\$	48,618.50	\$	-	\$	-	\$	36,920.10	\$	375,451.90
1090	JAVIER LUNA CABRERA	LUJCR78991K833	DIRECCION ADMINISTRATIVA	TECNICO EN OBRAS	2	694.55	253,510.75	\$	-	\$	-	\$	-	\$	2,676.00	\$	11,618.25	\$	-	\$	750.00	\$	18,058.30	\$	48,618.50	\$	-	\$	-	\$	36,920.10	\$	372,151.90
1091	KARIME GISELLE GUTIERREZ ALVA	GUAK909027W7	DIRECCION DE COMUNICACION SOCIAL	AUXILIAR ADMINISTRATIVO	2	694.55	253,510.75	\$	-	\$	-	\$	-	\$	-	\$	-	\$	-	\$	-	\$	-	-	-	\$	-	\$	-	\$	32,382.00	\$	32,382.00
1092	MARIA MONSERRAT RIVERA ARENAS	RIAM7908176L2	DIRECCION DE OBRAS PUBLICAS	AUXILIAR ADMINISTRATIVO	2	694.55	253,510.75	\$	-	\$	-	\$	-	\$	5,676.00	\$	17,918.25	\$	-	\$	750.00	\$	18,058.30	\$	48,618.50	\$	-	\$	-	\$	36,920.10	\$	381,451.90
1093	JOSE MANUEL NOPAL GONZALEZ	NOOP890406A14	DIRECCION ADMINISTRATIVA	AUXILIAR ADMINISTRATIVO	2	694.55	253,510.75	\$	-	\$	-	\$	-	\$	5,676.00	\$	11,318.25	\$	-	\$	750.00	\$	18,058.30	\$	48,618.50	\$	-	\$	-	\$	36,920.10	\$	374,851.90
1094	MARIA SORIA GUARNEROS MARTINEZ	GUM8910523M5	DIRECCION DE LA MUJER	AUXILIAR ADMINISTRATIVO	2	694.55	253,510.75	\$	-	\$	-	\$	-	\$	5,676.00	\$	16,688.25	\$	-	\$	750.00	\$	18,058.30	\$	48,618.50	\$	-	\$	-	\$	36,920.10	\$	380,191.90
1095	MARLENE DECASA ESPINOZA	DEEM911109H9Y	DIRECCION DE TURISMO	AUXILIAR ADMINISTRATIVO	2	694.55	253,510.75	\$	-	\$	-	\$	-	\$	5,676.00	\$	16,688.25	\$	-	\$	750.00	\$	18,058.30	\$	48,618.50	\$	-	\$	-	\$	36,920.10	\$	383,191.90
1096	MARIA DE LOS ANGELES RIEYER MOLINA	REMA3272276U6	DIRECCION DE OBRAS PUBLICAS	AUXILIAR ADMINISTRATIVO	2	694.55	253,510.75	\$	-	\$	-	\$	-	\$	5,676.00	\$	16,688.25	\$	-	\$	750.00	\$	18,058.30	\$	48,618.50	\$	-	\$	-	\$	36,920.10	\$	380,191.90
1097	RICKY MARTIN MORENO BRIONES	MOBR891075K12	DIRECCION DE PLANEACION Y EVALUACION	AUXILIAR ADMINISTRATIVO	2	694.55	253,510.75	\$	-	\$	-	\$	-	\$	2,676.00	\$	10,618.25	\$	-	\$	750.00	\$	18,058.30	\$	48,618.50	\$	-	\$	-	\$	36,920.10	\$	381,151.90
1098	VANESSA MIRAFLORES CERVANTES	MICV950228K8C	DIRECCION DE DESARROLLO ECONOMICO	AUXILIAR ADMINISTRATIVO	2	694.55	253,510.75	\$	-	\$	-	\$	-	\$	5,676.00	\$	11,318.25	\$	-	\$	750.00	\$	18,058.30	\$	48,618.50	\$	-	\$	-	\$	36,920.10	\$	374,651.90
1100	MARIA CARLOTTA LUNA MORALES	LUNMC870629P6	DIRECCION ADMINISTRATIVA	ENCARGADO DE MESA	3	792.99	299,441.35	\$	-	\$	-	\$	-	\$	2,864.00	\$	13,394.85	\$	-	\$	750.00	\$	20,617.74	\$	55,509.30	\$	-	\$	-	\$	36,920.10	\$	420,673.34
1101	SILVIA ENRIQUETA SELLY FERNANDEZ	SEFS500524H2	DIRECCION JURIDICA	ENCARGADO DE MESA	3	792.99	299,441.35	\$	-	\$	-	\$	-	\$	10,614.00	\$	13,394.85	\$	-	\$	750.00	\$	20,617.74	\$	55,509.30	\$	-	\$	-	\$	36,920.10	\$	427,247.34
1102	GREGORIO HERNANDEZ HERNANDEZ	HEHG740903V16	DIRECCION DE ECOLOGIA Y DESARROLLO AMBIE	ENCARGADO DE MESA	3	792.99	299,441.35	\$	-	\$	-	\$	-	\$	6,058.00	\$	16,694.85	\$	-	\$	750.00	\$	20,617.74	\$	55,509.30	\$	-	\$	-	\$	36,920.10	\$	425,947.34
1103	ADRIANA PALACIOS GONZALEZ	PAG6470147877	SECRETARIA DEL AYUNTAMIENTO	ENCARGADO DE MESA	3	792.99	299,441.35	\$	-	\$	-	\$	-	\$	3,666.00	\$	13,394.85	\$	-	\$	750.00	\$	20,617.74	\$	55,509.30	\$	-	\$	-	\$	36,920.10	\$	428,299.34
1104	RODRIGO ROMERO PEREZ	ROPR939018R9	DIRECCION ADMINISTRATIVA	ENCARGADO DE MESA	3	792.99	299,441.35	\$	-	\$	-	\$	-	\$	2,676.00	\$	13,994.85	\$	-	\$	750.00	\$	20,617.74	\$	55,509.30	\$	-	\$	-	\$	36,920.10	\$	419,809.34
1105	ADRIANA ORTEGA MENDEZ	OEMAT7121E8R0	SECRETARIA DEL AYUNTAMIENTO	ENCARGADO DE MESA	3	792.99	299,441.35	\$	-	\$	-	\$	-	\$	3,666.00	\$	13,394.85	\$	-	\$	750.00	\$	20,617.74	\$	55,509.30	\$	-	\$	-	\$	36,920.10	\$	420,299.34
1106	ARINETH SANCHEZ TELLEZ	SATA980514N3	DIRECCION DE PLANEACION Y EVALUACION	ENCARGADO DE MESA	3	792.99	299,441.35	\$	-	\$	-	\$	-	\$	2,676.00	\$	12,794.85	\$	-	\$	750.00	\$	20,617.74	\$	55,509.30	\$	-	\$	-	\$	36,920.10	\$	418,709.34
1107	MARIA CRISTINA ESQUIVEL CORTES	EUCS60724N23	DIRECCION DE DESARROLLO SOCIAL	ENCARGADO DE MESA	3	792.99	299,441.35	\$	-	\$	-	\$	-	\$	3,864.00	\$	13,394.85	\$	-	\$	750.00	\$	20,617.74	\$	55,509.30	\$	-	\$	-	\$	36,920.10	\$	428,497.34
1108	OSCAR AARON TLAPALE PEREZ	TAPOR90018R8	DIRECCION DE SEGURIDAD PUBLICA	ENCARGADO DE MESA	3	792.99	299,441.35	\$	-	\$	-	\$	-	\$	2,676.00	\$	12,794.85	\$	-	\$	750.00	\$	20,617.74	\$	55,509.30	\$	-	\$	-	\$	36,920.10	\$	418,709.34
1109	ESTEBAN FELIX HEREDIA RAMOS	HEREF28006752	DIRECCION ADMINISTRATIVA	CHOFER	3	792.99	299,441.35	\$	-	\$	-	\$	-	\$	3,864.00	\$	13,994.85	\$	-	\$	750.00	\$	20,617.74	\$	55,509.30	\$	-	\$	-	\$	36,920.10	\$	420,197.34
1110	JOSE LUIS BUSTAMANTE SANCHEZ	BUSL660201737	DIRECCION DE IMAGEN URBANA	OFICIAL ELECTRICISTA	3	792.99	299,441.35	\$	-	\$	-	\$	-	\$	9,614.00	\$	13,994.85	\$	-	\$	750.00	\$	20,617.74	\$	55,509.30	\$	-	\$	-	\$	36,920.10	\$	425,947.34
1111	VICTOR CORTES ZAMORA	COZV6710221H8	DIRECCION DE TURISMO	ENCARGADO DE MESA	3	792.99	299,441.35	\$	-	\$	-	\$	-	\$	5,676.00	\$	13,994.85	\$	-	\$	750.00	\$	20,617.74										

7443	LAURA MORALES CRUZ	MOC175102784	DIRECCION DE IMAGEN URBANA	AUXILIAR DE SERVICIOS G	1	317.39	115,847.10	2,413.48	-	-	-	5,713.02	12,695.60	-	-	-	136,669.20
7444	ZAHIDI ALEXEI LARA LOPEZ	LAL20011035N2	DIRECCION DE PLANEACION Y EVALUACION	AUXILIARES G	1	435.14	158,825.75	-	-	-	-	7,832.52	17,405.60	-	-	-	184,063.87
7445	TAIRY URIEL XOCHIPA MIEZA	XOMT40805Q3	DIRECCION DE SERVICIOS MUNICIPALES	CHOFER D	1	317.39	115,847.10	-	-	-	-	5,713.02	12,695.60	-	-	-	134,255.72
7446	FERNANDA GALAVIZ BONILLA	GABF020528P3	PRESIDENCIA	AUXILIARES F	2	473.87	172,962.17	-	-	-	-	8,529.66	18,954.80	-	-	-	200,446.63
7448	MARIA DOLORES ROSAS SANDOVAL	ROSD870314CQ5	DIRECCION DE GOBERNACION	SECRETARIA EJECUTIVA A	1	378.56	138,320.10	-	-	-	-	6,821.28	15,158.40	-	-	-	160,299.78
7449	JUANA COTE RODRIGUEZ	COCR38524J88	TESORERIA	AUXILIARES I	1	389.47	142,156.24	-	-	-	-	7,810.46	15,578.80	-	-	-	164,745.50
7450	DAMIANA MICHEL RAMIREZ HERNANDEZ	RAID090224K92	DIRECCION DE SERVICIOS MUNICIPALES	AUXILIARES L	1	317.39	115,847.10	-	-	-	-	5,713.02	12,695.60	-	-	-	134,255.72
7451	ANDRÉS ARANZU ESPINOSA RAMIREZ	ERAR461025T15	DIRECCION DE DESARROLLO ECONOMICO	AUXILIARES L	1	317.39	115,847.10	-	-	-	-	5,713.02	12,695.60	-	-	-	134,255.72
7452	THERESA DE JESUS ROSAS GARCIA	ROCT0510019A5	DIRECCION DE DESARROLLO ECONOMICO	AUXILIARES K	1	247.88	126,979.42	-	-	-	-	6,260.04	13,911.20	-	-	-	147,110.64
7453	LUCERO PALAFOX CRUZ	PAC154504J01	TESORERIA	SUBDIRECTOR J	2	467.96	178,805.43	-	-	-	-	8,423.28	18,718.40	-	-	-	197,946.71
7454	MARIA MATILDE MORENO FERNANDEZ	MOMT37014U13	DIRECCION DE ECOLOGIA Y DESARROLLO AMBIE	AUXILIARES L	1	317.39	115,847.10	-	-	-	-	5,713.02	12,695.60	-	-	-	134,255.72
7458	MARIO ALBERTO CERVANTES LOPEZ	CELM890679C0	JUZGADO MUNICIPAL	JUEZ A	2	616.40	224,985.51	-	-	-	-	11,095.20	24,656.00	-	-	-	260,736.71
7460	EDUARDO GABRIEL REYES DELGADO	REDE95043E8X4	TESORERIA	INSPECTOR OPERATIVO D	1	317.39	28,961.77	2,413.48	-	-	-	-	-	-	-	-	31,375.26
7463	MARIA REYNA HERNANDEZ CERVANTES	HECR810920M66	DIRECCION DE DESARROLLO SOCIAL	AUXILIARES I	1	389.47	142,156.24	-	-	-	-	7,810.46	15,578.80	-	-	-	164,745.50
7464	JORGE RAMOS VICENTE	JORV338806S80	DIRECCION DE IMAGEN URBANA	AUXILIAR DE SERVICIOS G	1	317.39	115,847.10	2,413.48	-	-	-	5,713.02	12,695.60	-	-	-	136,669.20
7465	IRIDIAN MENDEZ ZEMPOALTECA	MEZ296012E1P1	TESORERIA	INSPECTOR OPERATIVO D	1	317.39	115,847.10	2,413.48	-	-	-	5,713.02	12,695.60	-	-	-	136,669.20
7466	MARIO ALBERTO HERNANDEZ ROSAS	HEMR811046I19	DIRECCION DE DESARROLLO ECONOMICO	AUXILIAR DE SERVICIOS G	1	317.39	115,847.10	-	-	-	-	5,713.02	12,695.60	-	-	-	134,255.72
7467	GEORGINA TORRES HERNANDEZ	TORG741226W7	DIRECCION ADMINISTRATIVA	AUXILIARES F	2	473.87	172,962.17	-	-	-	-	8,529.66	18,954.80	-	-	-	200,446.63
7468	CECILIA BADILLO HERNANDEZ	BAHC48013R7A	DIRECCION DE PLANEACION Y EVALUACION	AUXILIARES D	2	526.00	191,989.58	-	-	-	-	9,468.00	21,840.00	-	-	-	222,497.58
7470	ALFREDO LECHUGA ROSANO	LELA720321F00	DIRECCION DE IMAGEN URBANA	AUXILIAR DE SERVICIOS G	1	317.39	115,847.10	2,413.48	-	-	-	5,713.02	12,695.60	-	-	-	136,669.20
7471	PAOLA JOAQUINA GARCIA VAZQUEZ	GAVP00020E380	TESORERIA	INSPECTOR OPERATIVO B	1	369.97	158,838.75	2,813.31	-	-	-	6,659.46	14,798.80	-	-	-	159,310.32
7472	MARLENE SANCHEZ FRAGOSO	SAPF880313P42	DEF	ANALISTA ADMINISTRATIVO D	2	552.88	201,800.76	-	-	-	-	9,951.84	22,115.20	-	-	-	233,867.80
7474	ITZEL AGUILA GARCIA	AGU098031853	SECRETARIA DEL AYUNTAMIENTO	AUXILIARES C	2	570.51	208,242.99	-	-	-	-	10,269.54	22,821.20	-	-	-	241,333.73
7475	PABLO HERNANDEZ MONTIEL	HEMP09025T74	PRESIDENCIA	AUXILIARES H	1	418.71	152,828.82	-	-	-	-	7,536.78	16,748.40	-	-	-	177,114.00
7476	MA YERONICA VAZQUEZ AVILA	VAAV401101W6	TESORERIA	AUXILIARES B	2	606.95	221,536.26	-	-	-	-	10,925.10	24,278.00	-	-	-	256,799.26
7477	HECTOR RUBENZ HERBETAN	HERH075020N1A	DIRECCION ADMINISTRATIVA	AUXILIARES F	2	473.87	14,413.51	-	-	-	-	-	-	-	-	-	14,413.51
7482	OMAR RODRIGO HERNANDEZ HERNANDEZ	HERH0750313CL0	TESORERIA	AUXILIARES B	2	606.95	221,536.26	-	-	-	-	10,925.10	24,278.00	-	-	-	256,799.26
7483	MAURO ANTONIO ESQUIVEL MONTEAÑEZ	ESM04700115S86	SECRETARIA DEL AYUNTAMIENTO	AUXILIARES I	1	369.97	158,838.75	-	-	-	-	6,659.46	14,798.80	-	-	-	156,497.81
7484	JUAN PABLO TAMAYO CERVANTES	TACJ990702P89	DIRECCION JURIDICA	AUXILIARES L	1	317.39	115,847.10	-	-	-	-	5,713.02	12,695.60	-	-	-	134,255.72
7487	IVAN DE JESUS MONTIEL ROJAS	MOR820527I69	DIRECCION DE DESARROLLO ECONOMICO	AUXILIAR DE SERVICIOS G	1	317.39	115,847.10	-	-	-	-	5,713.02	12,695.60	-	-	-	134,255.72
7489	JESUS HERNANDEZ MENDOZA	HEMJ070313J17	DIRECCION DE IMAGEN URBANA	AUXILIAR DE SERVICIOS G	1	317.39	115,847.10	2,413.48	-	-	-	5,713.02	12,695.60	-	-	-	136,669.20
7490	ADAN ACEVES VALE	HEVA631219H33	DIRECCION DE IMAGEN URBANA	AUXILIAR DE SERVICIOS G	1	317.39	28,961.77	-	-	-	-	-	-	-	-	-	28,961.77
7491	JOSE MACARO CARRASCO VAZQUEZ	CAMV590102441	DIRECCION DE DESARROLLO ECONOMICO	AUXILIARES H	1	418.71	152,828.82	-	-	-	-	7,536.78	16,748.40	-	-	-	177,114.00
7492	MIRIAM AGUILA AGUILAR	AGUAM402013Q0	TESORERIA	AUXILIARES B	2	606.95	221,536.26	-	-	-	-	10,925.10	24,278.00	-	-	-	256,799.26
7494	EMMANUEL ABHU BERRUECOS AMARO	BEAM000125M69	DIRECCION DE OBRAS PUBLICAS	AUXILIARES I	1	389.47	142,156.24	-	-	-	-	7,810.46	15,578.80	-	-	-	164,745.50
7495	CELIA MATUS MENDOZA	MAMC390118N14	DIRECCION DE LA MUJER	AUXILIARES I	1	389.47	142,156.24	-	-	-	-	7,810.46	15,578.80	-	-	-	164,745.50
7496	FLORA REYNA GALINDO FERNANDEZ	GAFR771026R92	DIRECCION DE SERVICIOS MUNICIPALES	AUXILIAR DE SERVICIOS G	1	317.39	115,847.10	-	-	-	-	5,713.02	12,695.60	-	-	-	134,255.72
7497	FLOR KAREN RAMIREZ LOPEZ	RALF920726M8A	DIRECCION DE SERVICIOS MUNICIPALES	AUXILIAR DE SERVICIOS G	1	317.39	115,847.10	-	-	-	-	5,713.02	12,695.60	-	-	-	134,255.72
7498	JUAN CARLOS HUERTA GONZALEZ	HUG2960524X8A	DEF	AUXILIARES F	2	473.87	172,962.17	-	-	-	-	8,529.66	18,954.80	-	-	-	200,446.63
7500	LUIS CARMONA HERNANDEZ	CAHL980803U0A	DIRECCION DE SERVICIOS MUNICIPALES	AUXILIAR DE SERVICIOS G	1	317.39	115,847.10	-	-	-	-	5,713.02	12,695.60	-	-	-	134,255.72
7502	ROCIO TAPIA VEGA	TAVR787808G79	DEF	AUXILIARES L	1	317.39	115,847.10	-	-	-	-	5,713.02	12,695.60	-	-	-	134,255.72
7504	CRISTIAN ANTONIO PEREYRA AGUILERA	PERA031001329	DIRECCION DE DESARROLLO SOCIAL	AUXILIARES L	1	317.39	115,847.10	-	-	-	-	5,713.02	12,695.60	-	-	-	134,255.72
7506	ADAN ROMERO ARROYO	ROAR451038Q68	DIRECCION DE TURISMO	AUXILIARES L	1	317.39	115,847.10	-	-	-	-	5,713.02	12,695.60	-	-	-	134,255.72
7507	JOSE CARLOS VAZQUEZ SANCHEZ	VASC360625M99	DIRECCION DE SERVICIOS MUNICIPALES	AUXILIAR DE SERVICIOS G	1	317.39	115,847.10	-	-	-	-	5,713.02	12,695.60	-	-	-	134,255.72
7508	LAURA OLIVIA GUERRA IXTLAPALE	GUIL870616Y11	PRESIDENCIA	LOGISTICA A	3	838.86	306,183.23	-	-	-	-	15,699.48	33,554.40	-	-	-	354,837.11
7509	ALEXIS RODRIGO STEWART PEREZ	SEP4980705574	DIRECCION DE SERVICIOS MUNICIPALES	AUXILIAR DE SERVICIOS G	1	317.39	115,847.10	-	-	-	-	5,713.02	12,695.60	-	-	-	134,255.72
7510	EDITH ESPINEL GARCIA	EGEG790704T12	DIRECCION DE SERVICIOS MUNICIPALES	AUXILIAR DE SERVICIOS G	1	317.39	115,847.10	-	-	-	-	5,713.02	12,695.60	-	-	-	134,255.72
7511	GRACIELA DE LA FUENTE COCOTLEZI	FUCO070101G12	DIRECCION ADMINISTRATIVA	AUXILIARES L	1	317.39	115,847.10	-	-	-	-	5,713.02	12,695.60	-	-	-	134,255.72
7512	CHRISTIAN ALEXIS ORDOÑEZ RAMIREZ	OROC051210K4U	DIRECCION ADMINISTRATIVA	AUXILIARES J	1	369.97	158,838.75	-	-	-	-	6,659.46	14,798.80	-	-	-	156,497.81
7514	LILIANA REYES HUESCA	REHL838089G69	TESORERIA	AUXILIARES F	2	473.87	172,962.17	-	-	-	-	8,529.66	18,954.80	-	-	-	200,446.63
7515	EDUARDO LOBATON HERNANDEZ	LOHE770322T48	TESORERIA	AUXILIARES J	1	369.97	158,838.75	-	-	-	-	6,659.46	14,798.80	-	-	-	156,497.81
7516	EDUARDO SANCHEZ LOBATO	SALES810293H7	DIRECCION DE IMAGEN URBANA	AUXILIAR DE SERVICIOS G	1	317.39	115,847.10	2,413.48	-	-	-	5,713.02	12,695.60	-	-	-	136,669.20
7518	MARIO ARIEL LOPEZ SOSA	LOSK60623M8E8	DIRECCION DE DESARROLLO ECONOMICO	AUXILIAR DE SERVICIOS G	1	317.39	115,847.10	-	-	-	-	5,713.02	12,695.60	-	-	-	134,255.72
7519	ERICK RAMOS PORTILLO	RAMP608320J21	DIRECCION DE IMAGEN URBANA	AUXILIAR DE SERVICIOS G	1	317.39	115,847.10	2,413.48	-	-	-	5,713.02	12,695.60	-	-	-	136,669.20
7520	ANDREA RIVERA MARQUEZ	RAMA031078Z22	TESORERIA	AUXILIARES G	1	435.14	158,825.75	-	-	-	-	7,832.52	17,405.60	-	-	-	184,063.87
7521	DANIEL IRVIN ANGULO JUAREZ	AUD900614L88	SECRETARIA DEL AYUNTAMIENTO	AUXILIARES F	2	473.87	172,962.17	-	-	-	-	8,529.66	18,954.80	-	-	-	200,446.63
7522	GENARO HERNANDEZ ARAUJO	HEAG540919J94	DIRECCION DE PLANEACION Y EVALUACION	AUXILIARES J	1	369.97	16,879.84	-	-	-	-	-	-	-	-	-	16,879.84
7524	GENARO ROSAS RODRIGUEZ	RROG781202Q71	DIRECCION DE DESARROLLO ECONOMICO	AUXILIARES F	2	473.87	172,962.17	-	-	-	-	8,529.66	18,954.80	-	-	-	200,446.63
7526	MARCOS MONTIEL RAMIREZ	MOMR495101788A	PRESIDENCIA	AUXILIARES A	2	545.69	39,279.39	-	-	-	-	-	-	-	-	-	39,279.39
7527	MIGUEL MOLINA CORTES	MOCMT12020J99	JUZGADO MUNICIPAL	JUEZ A	2	616.40	224,985.51	-	-	-	-	11,095.20	24,656.00	-	-	-	260,736.71
7528	GABRIEL CARMONA LOZADA	CALG650623M31	DIRECCION DE IMAGEN URBANA	AUXILIARES A	2	645.69	194,369.69	-	-	-	-	-	-	-	-	-	194,369.69
7529	LEOPOLDO HERRERA AVILA	HEAL63111928A	DIRECCION DE IMAGEN URBANA	CHOFER D	1	317.39	115,847.10	2,413.48	-	-	-	5,713.02	12,695.60	-	-	-	136,669.20
7530	ADRIAN XELIHUATZI JUAREZ	XEJ4680729E87	DIRECCION DE SERVICIOS MUNICIPALES	COORDINADOR J	2	576.23	210,224.99	-	-	-	-	10,372.14	23,049.20	-	-	-	243,744.83
7532	LESLIE PAULINA PAPALOTZI VARGAS	PAPV1040317R17	TESORERIA	INSPECTOR OPERATIVO D	1	317.39	115,847.10	2,413.48	-	-	-	5,713.02	12,695.60	-	-	-	136,669.20
7533	PATRICIA CHAMORRO GARCIA	CACPR990206M6	DIRECCION DE DESARROLLO ECONOMICO	AUXILIAR DE SERVICIOS G	1	317.39	28,961.77	-	-	-	-	-	-	-	-	-	28,961.77
7534	MARIO FERNANDO LOPEZ LOZANO	LOMA911017495	DIRECCION DE TURISMO	AUXILIARES J	1	369.97	158,838.75	-	-	-	-	6,659.46	14,798.80	-	-	-	156,497.81
7535	ALFA IRIS REYES DELGADO	REDA020830L58	DIRECCION ADMINISTRATIVA	AUXILIARES J	1	369.97	158,838.75	-	-	-	-	6,659.46	14,798.80	-	-	-	156,497.81
7536	GERARDO MORENO MARQUEZ	MOMG751030V19	DIRECCION DE SERVICIOS MUNICIPALES	COORDINADOR C	3	925.43	337,781.21	-	-	-	-	16,657.74	37,017.20	-	-	-	391,456.41
7537	WENDY ALEJANDRA CONCHA CAMPOS	COCW030730H31	DIRECCION DE DESARROLLO ECONOMICO	AUXILIARES J	1	369.97	158,838.75	-	-	-	-	6,659.46	14,798.80	-	-	-	156,497.81
7538	MARIA DEL SAGRADO CAMPOS GARCIA	CACSM66071M3C3	DIRECCION DE DESARROLLO SOCIAL	AUXILIARES L	1	317.39	115,847.10	-	-	-	-	5,713.02	12,695.60	-	-	-	134,255.72
7539	DAVID SAMUEL LIMA SOSA	LISD960206Q07	SINDICATURA	AUXILIARES I	1	389.47</											

CLAVE	NOMBRE DEL TRABAJADOR	RFC	ÁREA DESCRIPCIÓN	PESTO	NIVEL	SALARIO DIARIO	SUELDO	COMPENSACIONES AL PERSONAL	SUELDO A FUNCIONARIOS	PENSION	QUINQUENIO	OTRAS PERCEPCIONES A TRABAJADORES	BONO DE ADICION AL PESSOAL	FONDO DE AHORRO	PRIMA VACACIONAL	AGUINALDO	COMPENSACIONES Y OTRAS PRESTACIONES A FUNCIONARIOS	DIETAS	CUOTAS DE DESPESA	TOTAL
3006	BULMARO HERNANDEZ MOTA	HEMB680925P78	DIRECCION DE SEGURIDAD PUBLICA	POLICIA	A	\$ 539.31	\$ 194,452.28	\$ -	\$ -	\$ -	\$ -	\$ -	\$ 4,629.66	\$ -	\$ 9,076.61	\$ 21,572.47	\$ -	\$ -	\$ -	\$ 230,662.00
3007	MIGUEL ANGEL GARCIA AVILA	GAAM716015F1	DIRECCION DE SEGURIDAD PUBLICA	POLICIA	A	\$ 539.31	\$ 194,452.28	\$ -	\$ -	\$ -	\$ -	\$ -	\$ 4,629.66	\$ -	\$ 9,076.61	\$ 21,572.47	\$ -	\$ -	\$ -	\$ 230,662.00
3008	OLIVERO MARTINEZ OSORIO	MAO072011KJA	DIRECCION DE SEGURIDAD PUBLICA	POLICIA 3*	3A	\$ 620.21	\$ 223,275.07	\$ -	\$ -	\$ -	\$ -	\$ -	\$ 4,629.66	\$ -	\$ 11,643.75	\$ 24,808.34	\$ -	\$ -	\$ -	\$ 263,876.82
3010	SERGIO CARMONA MACIAS	CAMS780818XKA	DIRECCION DE SEGURIDAD PUBLICA	SUBOFICIAL	A	\$ 943.26	\$ 339,574.49	\$ -	\$ -	\$ -	\$ -	\$ -	\$ 4,629.66	\$ -	\$ 16,978.67	\$ 37,739.39	\$ -	\$ -	\$ -	\$ 398,912.21
3011	JOSE ANTONIO CARMONA JIMENEZ	CAJA700117KQ2	DIRECCION DE SEGURIDAD PUBLICA	SUBOFICIAL	A	\$ 943.26	\$ 339,574.49	\$ -	\$ -	\$ -	\$ -	\$ -	\$ 4,629.66	\$ -	\$ 16,978.67	\$ 37,739.39	\$ -	\$ -	\$ -	\$ 398,912.21
3012	EDMUNDO HUITILL RAMOS	HURE701027K2C	DIRECCION DE SEGURIDAD PUBLICA	POLICIA 3*	3A	\$ 620.21	\$ 223,275.07	\$ -	\$ -	\$ -	\$ -	\$ -	\$ 4,629.66	\$ -	\$ 11,643.75	\$ 24,808.34	\$ -	\$ -	\$ -	\$ 263,876.82
3013	LUIS VELASQUEZ TLATAPAL	VETL690427M86	DIRECCION DE SEGURIDAD PUBLICA	POLICIA 3*	3A	\$ 620.21	\$ 223,275.07	\$ -	\$ -	\$ -	\$ -	\$ -	\$ 4,629.66	\$ -	\$ 11,643.75	\$ 24,808.34	\$ -	\$ -	\$ -	\$ 263,876.82
3014	LUIS FRANCISCO CONTRERAS MARTINEZ	COML64512309V6	DIRECCION DE SEGURIDAD PUBLICA	POLICIA 2*	2A	\$ 713.24	\$ 256,766.36	\$ -	\$ -	\$ -	\$ -	\$ -	\$ 4,629.66	\$ -	\$ 12,838.32	\$ 28,529.69	\$ -	\$ -	\$ -	\$ 302,763.93
3017	HELIOBORO SAUZA QUEZADA	SAQH740120D04	DIRECCION DE SEGURIDAD PUBLICA	POLICIA 2*	2A	\$ 713.24	\$ 256,766.36	\$ -	\$ -	\$ -	\$ -	\$ -	\$ 4,629.66	\$ -	\$ 12,838.32	\$ 28,529.69	\$ -	\$ -	\$ -	\$ 302,763.93
3018	VIRGILIO GILBERTO RIOS MARTEL	RIMV650814Z84	DIRECCION DE SEGURIDAD PUBLICA	POLICIA 2*	2A	\$ 713.24	\$ 256,766.36	\$ -	\$ -	\$ -	\$ -	\$ -	\$ 4,629.66	\$ -	\$ 12,838.32	\$ 28,529.69	\$ -	\$ -	\$ -	\$ 302,763.93
3019	ALEJANDRO DIAZ RODRIGUEZ	DIRA441213J4	DIRECCION DE SEGURIDAD PUBLICA	POLICIA	A	\$ 539.31	\$ 194,452.28	\$ -	\$ -	\$ -	\$ -	\$ -	\$ 4,629.66	\$ -	\$ 9,076.61	\$ 21,572.47	\$ -	\$ -	\$ -	\$ 230,662.00
3020	FERNANDO SANCHEZ LOPEZ	SALF781121U7	DIRECCION DE SEGURIDAD PUBLICA	POLICIA	A	\$ 539.31	\$ 194,452.28	\$ -	\$ -	\$ -	\$ -	\$ -	\$ 4,629.66	\$ -	\$ 9,076.61	\$ 21,572.47	\$ -	\$ -	\$ -	\$ 230,662.00
3021	JOSE LUIS MENDEZ GARCIA	MEGL761204G78	DIRECCION DE SEGURIDAD PUBLICA	POLICIA 3*	3A	\$ 620.21	\$ 223,275.07	\$ -	\$ -	\$ -	\$ -	\$ -	\$ 4,629.66	\$ -	\$ 11,643.75	\$ 24,808.34	\$ -	\$ -	\$ -	\$ 263,876.82
3022	ATENDORO GONZALEZ RODRIGUEZ	GORA601018P25	DIRECCION DE SEGURIDAD PUBLICA	POLICIA 3*	3A	\$ 620.21	\$ 223,275.07	\$ -	\$ -	\$ -	\$ -	\$ -	\$ 4,629.66	\$ -	\$ 11,643.75	\$ 24,808.34	\$ -	\$ -	\$ -	\$ 263,876.82
3024	ALEJANDRO GALAVIZ CABALLERO	GACA811031S7	DIRECCION DE SEGURIDAD PUBLICA	POLICIA 2*	2A	\$ 713.24	\$ 256,766.36	\$ -	\$ -	\$ -	\$ -	\$ -	\$ 4,629.66	\$ -	\$ 12,838.32	\$ 28,529.69	\$ -	\$ -	\$ -	\$ 302,763.93
3025	SALOMON PEREZ VALENCIA	PEVS610521H2K	DIRECCION DE SEGURIDAD PUBLICA	POLICIA 3*	3A	\$ 620.21	\$ 223,275.07	\$ -	\$ -	\$ -	\$ -	\$ -	\$ 4,629.66	\$ -	\$ 11,643.75	\$ 24,808.34	\$ -	\$ -	\$ -	\$ 263,876.82
3026	MARTIN JESUS MENDEZ GARCIA	MEGM791215M1	DIRECCION DE SEGURIDAD PUBLICA	POLICIA	A	\$ 539.31	\$ 194,452.28	\$ -	\$ -	\$ -	\$ -	\$ -	\$ 4,629.66	\$ -	\$ 9,076.61	\$ 21,572.47	\$ -	\$ -	\$ -	\$ 230,662.00
3027	JULIO CESAR MARTINEZ GALAVIZ	MAGA830102K63	DIRECCION DE SEGURIDAD PUBLICA	POLICIA 3*	3A	\$ 620.21	\$ 223,275.07	\$ -	\$ -	\$ -	\$ -	\$ -	\$ 4,629.66	\$ -	\$ 11,643.75	\$ 24,808.34	\$ -	\$ -	\$ -	\$ 263,876.82
3028	EMMA SUAREZ VAZQUEZ	SUVI610518K6	DIRECCION DE SEGURIDAD PUBLICA	POLICIA 2*	2A	\$ 713.24	\$ 256,766.36	\$ -	\$ -	\$ -	\$ -	\$ -	\$ 4,629.66	\$ -	\$ 11,643.75	\$ 24,808.34	\$ -	\$ -	\$ -	\$ 302,763.93
3029	JOEL MEABADA RAMIREZ	MEJR770148K6	DIRECCION DE SEGURIDAD PUBLICA	POLICIA 2*	2A	\$ 713.24	\$ 256,766.36	\$ -	\$ -	\$ -	\$ -	\$ -	\$ 4,629.66	\$ -	\$ 12,838.32	\$ 28,529.69	\$ -	\$ -	\$ -	\$ 302,763.93
3030	OCTAVIO LUOGO VALDES	LUVO704024P70	DIRECCION DE SEGURIDAD PUBLICA	POLICIA 2*	2A	\$ 713.24	\$ 256,766.36	\$ -	\$ -	\$ -	\$ -	\$ -	\$ 4,629.66	\$ -	\$ 12,838.32	\$ 28,529.69	\$ -	\$ -	\$ -	\$ 302,763.93
3031	ADAN PEREZ RODRIGUEZ	PERAR103236H4	DIRECCION DE SEGURIDAD PUBLICA	POLICIA 3*	3A	\$ 620.21	\$ 223,275.07	\$ -	\$ -	\$ -	\$ -	\$ -	\$ 4,629.66	\$ -	\$ 11,643.75	\$ 24,808.34	\$ -	\$ -	\$ -	\$ 263,876.82
3032	ANDRES OLIVARES FLORES	OFAR7012021X1	DIRECCION DE SEGURIDAD PUBLICA	POLICIA 3*	3A	\$ 620.21	\$ 223,275.07	\$ -	\$ -	\$ -	\$ -	\$ -	\$ 4,629.66	\$ -	\$ 11,643.75	\$ 24,808.34	\$ -	\$ -	\$ -	\$ 263,876.82
3033	PABLO JIMENEZ OROPEZA	JOPR990810Z2A	DIRECCION DE SEGURIDAD PUBLICA	POLICIA 1*	1A	\$ 820.25	\$ 295,281.28	\$ -	\$ -	\$ -	\$ -	\$ -	\$ 4,629.66	\$ -	\$ 14,746.86	\$ 32,809.93	\$ -	\$ -	\$ -	\$ 347,484.03
3034	JOSE DANIEL HERNANDEZ BRIONES	HEBD780718Q75	DIRECCION DE SEGURIDAD PUBLICA	POLICIA	1A	\$ 820.25	\$ 295,281.28	\$ -	\$ -	\$ -	\$ -	\$ -	\$ 4,629.66	\$ -	\$ 14,746.86	\$ 32,809.93	\$ -	\$ -	\$ -	\$ 347,484.03
3035	ALBERTO MUÑOZ GALAVIZ	MUGA660807R8	DIRECCION DE SEGURIDAD PUBLICA	POLICIA	A	\$ 539.31	\$ 194,452.28	\$ -	\$ -	\$ -	\$ -	\$ -	\$ 4,629.66	\$ -	\$ 9,076.61	\$ 21,572.47	\$ -	\$ -	\$ -	\$ 230,662.00
3036	VIRGINIA OLIVIA CRUZ MARQUEZ	CUMV750521C1	DIRECCION DE SEGURIDAD PUBLICA	POLICIA 3*	3A	\$ 620.21	\$ 223,275.07	\$ -	\$ -	\$ -	\$ -	\$ -	\$ 4,629.66	\$ -	\$ 11,643.75	\$ 24,808.34	\$ -	\$ -	\$ -	\$ 263,876.82
3038	ALBERTO NATIVIDAD VIVAS RODRIGUEZ	VIRAN200872A	DIRECCION DE SEGURIDAD PUBLICA	POLICIA 2*	2A	\$ 713.24	\$ 256,766.36	\$ -	\$ -	\$ -	\$ -	\$ -	\$ 4,629.66	\$ -	\$ 11,643.75	\$ 24,808.34	\$ -	\$ -	\$ -	\$ 302,763.93
3041	ADOLFO LOPEZ PLUMA	LOPA66708291A	DIRECCION DE SEGURIDAD PUBLICA	POLICIA 2*	2A	\$ 713.24	\$ 256,766.36	\$ -	\$ -	\$ -	\$ -	\$ -	\$ 4,629.66	\$ -	\$ 12,838.32	\$ 28,529.69	\$ -	\$ -	\$ -	\$ 302,763.93
3042	MARTIN CHAMORRO CORTES	CACM770110K68	DIRECCION DE SEGURIDAD PUBLICA	POLICIA 3*	3A	\$ 620.21	\$ 223,275.07	\$ -	\$ -	\$ -	\$ -	\$ -	\$ 4,629.66	\$ -	\$ 11,643.75	\$ 24,808.34	\$ -	\$ -	\$ -	\$ 263,876.82
3043	ISMAEL LOPEZ PLUMA	LOPA660117Z21	DIRECCION DE SEGURIDAD PUBLICA	POLICIA 3*	3A	\$ 620.21	\$ 223,275.07	\$ -	\$ -	\$ -	\$ -	\$ -	\$ 4,629.66	\$ -	\$ 11,643.75	\$ 24,808.34	\$ -	\$ -	\$ -	\$ 263,876.82
3044	DEMETRIO SANCHEZ ROMERO	SARD841129V3	DIRECCION DE SEGURIDAD PUBLICA	POLICIA 3*	3A	\$ 620.21	\$ 223,275.07	\$ -	\$ -	\$ -	\$ -	\$ -	\$ 4,629.66	\$ -	\$ 11,643.75	\$ 24,808.34	\$ -	\$ -	\$ -	\$ 263,876.82
3045	ERICK TORIZ MENDIETA	TOMR790528N09	DIRECCION DE SEGURIDAD PUBLICA	POLICIA	A	\$ 539.31	\$ 194,452.28	\$ -	\$ -	\$ -	\$ -	\$ -	\$ 4,629.66	\$ -	\$ 9,076.61	\$ 21,572.47	\$ -	\$ -	\$ -	\$ 230,662.00
3047	LUIS ZAMORA MARTINEZ	ZAML7910094Y9	DIRECCION DE SEGURIDAD PUBLICA	POLICIA 2*	2A	\$ 713.24	\$ 256,766.36	\$ -	\$ -	\$ -	\$ -	\$ -	\$ 4,629.66	\$ -	\$ 11,643.75	\$ 24,808.34	\$ -	\$ -	\$ -	\$ 302,763.93
3049	TOMAS GALAVIZ PEREZ	GAPR880307B8A	DIRECCION DE SEGURIDAD PUBLICA	POLICIA 2*	2A	\$ 713.24	\$ 256,766.36	\$ -	\$ -	\$ -	\$ -	\$ -	\$ 4,629.66	\$ -	\$ 12,838.32	\$ 28,529.69	\$ -	\$ -	\$ -	\$ 302,763.93
3050	JULIO CESAR GARCIA TORRES	GATR830115Z66	DIRECCION DE SEGURIDAD PUBLICA	POLICIA 2*	2A	\$ 713.24	\$ 256,766.36	\$ -	\$ -	\$ -	\$ -	\$ -	\$ 4,629.66	\$ -	\$ 12,838.32	\$ 28,529.69	\$ -	\$ -	\$ -	\$ 302,763.93
3051	SAMUEL SARMIENTO RODRIGUEZ	SARS670125L19	DIRECCION DE SEGURIDAD PUBLICA	POLICIA 1*	1A	\$ 820.25	\$ 295,281.28	\$ -	\$ -	\$ -	\$ -	\$ -	\$ 4,629.66	\$ -	\$ 14,746.86	\$ 32,809.93	\$ -	\$ -	\$ -	\$ 347,484.03
3052	LORENZO CARMONA JIMENEZ	CAIJ170955S1	DIRECCION DE SEGURIDAD PUBLICA	POLICIA 2*	2A	\$ 713.24	\$ 256,766.36	\$ -	\$ -	\$ -	\$ -	\$ -	\$ 4,629.66	\$ -	\$ 12,838.32	\$ 28,529.69	\$ -	\$ -	\$ -	\$ 302,763.93
3053	VALENTIN HERNANDEZ PEREZ	HEPV660214M07	DIRECCION DE SEGURIDAD PUBLICA	POLICIA	A	\$ 539.31	\$ 194,452.28	\$ -	\$ -	\$ -	\$ -	\$ -	\$ 4,629.66	\$ -	\$ 9,076.61	\$ 21,572.47	\$ -	\$ -	\$ -	\$ 230,662.00
3054	GABRILO VASQUEZ MACIAS	VAMG67110257W9	DIRECCION DE SEGURIDAD PUBLICA	POLICIA 3*	3A	\$ 620.21	\$ 223,275.07	\$ -	\$ -	\$ -	\$ -	\$ -	\$ 4,629.66	\$ -	\$ 11,643.75	\$ 24,808.34	\$ -	\$ -	\$ -	\$ 263,876.82
3055	CARMELO VAZQUEZ LOPEZ	VALC640716E1X	DIRECCION DE SEGURIDAD PUBLICA	POLICIA 3*	3A	\$ 620.21	\$ 223,275.07	\$ -	\$ -	\$ -	\$ -	\$ -	\$ 4,629.66	\$ -	\$ 11,643.75	\$ 24,808.34	\$ -	\$ -	\$ -	\$ 263,876.82
3056	YONY LOPEZ GUZMAN	LOGY781001Z42	DIRECCION DE SEGURIDAD PUBLICA	POLICIA 3*	3A	\$ 620.21	\$ 223,275.07	\$ -	\$ -	\$ -	\$ -	\$ -	\$ 4,629.66	\$ -	\$ 11,643.75	\$ 24,808.34	\$ -	\$ -	\$ -	\$ 263,876.82
3058	CISAR SOTERO CABRERA ARMENTA	CAAR771217JVA	DIRECCION DE SEGURIDAD PUBLICA	POLICIA 3*	3A	\$ 620.21	\$ 223,275.07	\$ -	\$ -	\$ -	\$ -	\$ -	\$ 4,629.66	\$ -	\$ 11,643.75	\$ 24,808.34	\$ -	\$ -	\$ -	\$ 263,876.82
3059	SERGIO CORTES RUIZ	CORR650600R97	DIRECCION DE SEGURIDAD PUBLICA	POLICIA	A	\$ 539.31	\$ 194,452.28	\$ -	\$ -	\$ -	\$ -	\$ -	\$ 4,629.66	\$ -	\$ 9,076.61	\$ 21,572.47	\$ -	\$ -	\$ -	\$ 230,662.00
3060	EFREN GARCIA LLINA	GALL551124T72	DIRECCION DE SEGURIDAD PUBLICA	POLICIA	A	\$ 539.31	\$ 194,452.28	\$ -	\$ -	\$ -	\$ -	\$ -	\$ 4,629.66	\$ -	\$ 9,076.61	\$ 21,572.47	\$ -	\$ -	\$ -	\$ 230,662.00
3061	OSWALDO MORENO VAZQUEZ	MORV660805E22	DIRECCION DE SEGURIDAD PUBLICA	POLICIA	A	\$ 539.31	\$ 194,452.28	\$ -	\$ -	\$ -	\$ -	\$ -	\$ 4,629.66	\$ -	\$ 9,076.61	\$ 21,572.47	\$ -	\$ -	\$ -	\$ 230,662.00
3065	LAURA GARCIA CASTILLO	GACL540911Q47	DIRECCION DE SEGURIDAD PUBLICA	POLICIA	A	\$ 539.31	\$ 194,452.28	\$ -	\$ -	\$ -	\$ -	\$ -	\$ 4,629.66	\$ -	\$ 9,076.61	\$ 21,572.47	\$ -	\$ -	\$ -	\$ 230,662.00
3064	ENRIQUE PALMA SALDAÑA	PASL780905Q89	DIRECCION DE SEGURIDAD PUBLICA	POLICIA	A	\$ 539.31	\$ 194,452.28	\$ -	\$ -	\$ -	\$ -	\$ -	\$ 4,629.66	\$ -	\$ 9,076.61	\$ 21,572.47	\$ -	\$ -	\$ -	\$ 230,662.00
3065	ERIK VICENTE SUAREZ MONTIEL	SUMS670406Q14	DIRECCION DE SEGURIDAD PUBLICA	POLICIA 3*	3A	\$ 620.21	\$ 223,275.07	\$ -	\$ -	\$ -	\$ -	\$ -	\$ 4,629.66	\$ -	\$ 11,643.75	\$ 24,808.34	\$ -	\$ -	\$ -	\$ 263,876.82
3066	SAMUEL CASTILLO CABALLERO	CASC591104Q09	DIRECCION DE SEGURIDAD PUBLICA	POLICIA 3*	3A	\$ 620.21	\$ 223,275.07	\$ -	\$ -	\$ -	\$ -	\$ -	\$ 4,629.66	\$ -	\$ 11,643.75	\$ 24,808.34	\$ -	\$ -	\$ -	\$ 263,876.82
3068	CESAR AGUILAR HERNANDEZ	AHIC830522S81	DIRECCION DE SEGURIDAD PUBLICA	POLICIA 3*	3A	\$ 620.21	\$ 223,275.07	\$ -	\$ -	\$ -	\$ -	\$ -	\$ 4,629.66	\$ -	\$ 11,643.75	\$ 24,808.34	\$ -	\$ -	\$ -	\$ 263,876.82
3069	MARIA MAYTELA CECILIA GARCIA MATA	GAMA670808X54	DIRECCION DE SEGURIDAD PUBLICA	POLICIA 2*	2A	\$ 713.24	\$ 256,766.36	\$ -	\$ -	\$ -	\$ -	\$ -	\$ 4,629.66	\$ -	\$ 12,838.32	\$ 28,529.69	\$ -	\$ -	\$ -	\$ 302,763.93
3070	NANCY HERNANDEZ LOPEZ	HELH990820H14	DIRECCION DE SEGURIDAD PUBLICA	POLICIA	A	\$ 539.31	\$ 194,452.28	\$ -	\$ -	\$ -	\$ -	\$ -	\$ 4,629.66	\$ -	\$ 9,076.61	\$ 21,572.47	\$ -	\$ -	\$ -	\$ 230,662.00
3071	MARIO PEREZ MARTINEZ	PEMR880907C58	DIRECCION DE SEGURIDAD PUBLICA	POLICIA 3*	3A	\$ 620.21	\$ 223,275.07	\$ -	\$ -	\$ -	\$ -	\$ -	\$ 4,629.66	\$ -	\$ 11,643.75	\$ 24,808.34	\$ -	\$ -	\$ -	\$ 263,876.82
3072	MARIO MORALES CRUZ	MOCM610809H54	DIRECCION DE SEGURIDAD PUBLICA	POLICIA	A	\$ 539.31	\$ 194,452.28	\$ -	\$ -	\$ -	\$ -	\$ -	\$ 4,629.66	\$ -	\$ 9,076.61	\$ 21,572.47	\$ -	\$ -	\$ -	\$ 230,662.00
3073	SANDRO FELIPE ORGAZ HERNANDEZ	ORHA780420A63	DIRECCION DE SEGURIDAD PUBLICA	POLICIA	A	\$ 539.31	\$ 194,452.28	\$ -	\$ -	\$ -	\$ -	\$ -	\$ 4,629.66	\$ -	\$ 9,076.61	\$ 21,572.47	\$ -	\$ -	\$ -	\$ 230,662.0

3100	JOSHUA ABRAHAM GONZALEZ DAJUI	GODJ891019D57	DIRECCION DE SEGURIDAD PUBLICA	POLICIA	A	\$	539.31 \$	194,152.25 \$	-	\$	-	\$	-	\$	-	\$	4,629.66 \$	-	\$	9,707.61 \$	21,572.47 \$	-	\$	-	\$	-	\$	230,602.00		
3102	JUAN JAVIER FRAGOSO RAMIREZ	FARJ760421LN7	DIRECCION DE SEGURIDAD PUBLICA	POLICIA 2°	2A	\$	713.24 \$	256,766.36 \$	-	\$	-	\$	-	\$	-	\$	-	\$	4,629.66 \$	-	\$	12,838.32 \$	28,529.60 \$	-	\$	-	\$	-	\$	302,763.93
3105	ARMANDO MONTELL GONZALEZ	MOGA80016F3	DIRECCION DE SEGURIDAD PUBLICA	POLICIA	A	\$	539.31 \$	194,152.25 \$	-	\$	-	\$	-	\$	-	\$	-	\$	4,629.66 \$	-	\$	9,707.61 \$	21,572.47 \$	-	\$	-	\$	-	\$	230,602.00
3106	AURELIO BRIONES MARTINEZ	BRMA500195M1	DIRECCION DE SEGURIDAD PUBLICA	POLICIA	A	\$	539.31 \$	194,152.25 \$	-	\$	-	\$	-	\$	-	\$	-	\$	4,629.66 \$	-	\$	9,707.61 \$	21,572.47 \$	-	\$	-	\$	-	\$	230,602.00
3107	JOSE ALFREDO LOPEZ HARO	LOHA8320P51	DIRECCION DE SEGURIDAD PUBLICA	POLICIA	A	\$	539.31 \$	194,152.25 \$	-	\$	-	\$	-	\$	-	\$	-	\$	4,629.66 \$	-	\$	9,707.61 \$	21,572.47 \$	-	\$	-	\$	-	\$	230,602.00
3109	CLAUDIA SELENE ESPINO ANGEL	EIAC900518KCA	DIRECCION DE SEGURIDAD PUBLICA	POLICIA 3°	3A	\$	620.21 \$	223,275.07 \$	-	\$	-	\$	-	\$	-	\$	-	\$	4,629.66 \$	-	\$	11,163.75 \$	24,808.34 \$	-	\$	-	\$	-	\$	263,876.82
3110	JOSUE YAIR GARCIA FARRIGAT	GAF900090P7	DIRECCION DE SEGURIDAD PUBLICA	OFICIAL	A	\$	1,084.75 \$	390,509.50 \$	-	\$	-	\$	-	\$	-	\$	-	\$	4,629.66 \$	-	\$	19,525.48 \$	43,309.94 \$	-	\$	-	\$	-	\$	458,644.58
3111	MARIO BAZ PEREZ	BAP846652350	DIRECCION DE SEGURIDAD PUBLICA	POLICIA	A	\$	539.31 \$	194,152.25 \$	-	\$	-	\$	-	\$	-	\$	-	\$	4,629.66 \$	-	\$	9,707.61 \$	21,572.47 \$	-	\$	-	\$	-	\$	230,602.00
3112	ELIZABETH LIMON MEJORADA	LIME90001814	DIRECCION DE SEGURIDAD PUBLICA	POLICIA	A	\$	539.31 \$	194,152.25 \$	-	\$	-	\$	-	\$	-	\$	-	\$	4,629.66 \$	-	\$	9,707.61 \$	21,572.47 \$	-	\$	-	\$	-	\$	230,602.00
3113	ISRAEL GONZALEZ ZAMORA	GOZB840495F56	DIRECCION DE SEGURIDAD PUBLICA	POLICIA 3°	3A	\$	620.21 \$	223,275.07 \$	-	\$	-	\$	-	\$	-	\$	-	\$	4,629.66 \$	-	\$	11,163.75 \$	24,808.34 \$	-	\$	-	\$	-	\$	263,876.82
3116	ABRAHAM LOBATON MONTELL	LOMA9505037NA	DIRECCION DE SEGURIDAD PUBLICA	POLICIA	A	\$	539.31 \$	194,152.25 \$	-	\$	-	\$	-	\$	-	\$	-	\$	4,629.66 \$	-	\$	9,707.61 \$	21,572.47 \$	-	\$	-	\$	-	\$	230,602.00
3117	JOSE ALEJANDRO ZAMORA HERNANDEZ	ZAHA9403263E1	DIRECCION DE SEGURIDAD PUBLICA	POLICIA	A	\$	539.31 \$	194,152.25 \$	-	\$	-	\$	-	\$	-	\$	-	\$	4,629.66 \$	-	\$	9,707.61 \$	21,572.47 \$	-	\$	-	\$	-	\$	230,602.00
3118	JORGE ALEJANDRO CORTEZ HERNANDEZ	COHR940012P44	DIRECCION DE SEGURIDAD PUBLICA	POLICIA	A	\$	539.31 \$	194,152.25 \$	-	\$	-	\$	-	\$	-	\$	-	\$	4,629.66 \$	-	\$	9,707.61 \$	21,572.47 \$	-	\$	-	\$	-	\$	230,602.00
3119	RAMIRO CASTILLO VEGA	CAVR860314744	DIRECCION DE SEGURIDAD PUBLICA	POLICIA	A	\$	539.31 \$	194,152.25 \$	-	\$	-	\$	-	\$	-	\$	-	\$	4,629.66 \$	-	\$	9,707.61 \$	21,572.47 \$	-	\$	-	\$	-	\$	230,602.00
3120	MARCOS LEOPOLDO DIAZ SALAS	DSMS81121M46	DIRECCION DE SEGURIDAD PUBLICA	POLICIA 2°	2A	\$	713.24 \$	256,766.36 \$	-	\$	-	\$	-	\$	-	\$	-	\$	4,629.66 \$	-	\$	12,838.32 \$	28,529.60 \$	-	\$	-	\$	-	\$	302,763.93
3126	ALEJANDRO CORONA TIERRANUEVA	COTA790817M7	DIRECCION DE SEGURIDAD PUBLICA	POLICIA	A	\$	539.31 \$	194,152.25 \$	-	\$	-	\$	-	\$	-	\$	-	\$	4,629.66 \$	-	\$	9,707.61 \$	21,572.47 \$	-	\$	-	\$	-	\$	230,602.00
3127	JOSE TOMAS VICTOR HERRERA SOSA	HES10412218FA	DIRECCION DE SEGURIDAD PUBLICA	POLICIA	A	\$	539.31 \$	194,152.25 \$	-	\$	-	\$	-	\$	-	\$	-	\$	4,629.66 \$	-	\$	9,707.61 \$	21,572.47 \$	-	\$	-	\$	-	\$	230,602.00
3129	JESUS ALBERTO OLIVARES RAMIREZ	ORJ9712121G75	DIRECCION DE SEGURIDAD PUBLICA	POLICIA	A	\$	539.31 \$	194,152.25 \$	-	\$	-	\$	-	\$	-	\$	-	\$	4,629.66 \$	-	\$	9,707.61 \$	21,572.47 \$	-	\$	-	\$	-	\$	230,602.00
3132	MARLENE TELLEZ LOPEZ	TELM840204064	DIRECCION DE SEGURIDAD PUBLICA	POLICIA	A	\$	539.31 \$	194,152.25 \$	-	\$	-	\$	-	\$	-	\$	-	\$	4,629.66 \$	-	\$	9,707.61 \$	21,572.47 \$	-	\$	-	\$	-	\$	230,602.00
3134	MARIA ANGELICA GARCIA LUNA	GALAS800804K1	DIRECCION DE SEGURIDAD PUBLICA	POLICIA	A	\$	539.31 \$	194,152.25 \$	-	\$	-	\$	-	\$	-	\$	-	\$	4,629.66 \$	-	\$	9,707.61 \$	21,572.47 \$	-	\$	-	\$	-	\$	230,602.00
3138	KAREN VIANEY NUÑEZ LUNA	NULK95090711A	DIRECCION DE SEGURIDAD PUBLICA	POLICIA	A	\$	539.31 \$	194,152.25 \$	-	\$	-	\$	-	\$	-	\$	-	\$	4,629.66 \$	-	\$	9,707.61 \$	21,572.47 \$	-	\$	-	\$	-	\$	230,602.00
3139	JOSE CLAUDIO MONTELL MARTINEZ	MOAC750518TR1	DIRECCION DE SEGURIDAD PUBLICA	POLICIA	A	\$	539.31 \$	194,152.25 \$	-	\$	-	\$	-	\$	-	\$	-	\$	4,629.66 \$	-	\$	9,707.61 \$	21,572.47 \$	-	\$	-	\$	-	\$	230,602.00
3140	HUGO ELADIO MENDOZA COLORADO	MCH9200108PK3	DIRECCION DE SEGURIDAD PUBLICA	POLICIA	A	\$	539.31 \$	194,152.25 \$	-	\$	-	\$	-	\$	-	\$	-	\$	4,629.66 \$	-	\$	9,707.61 \$	21,572.47 \$	-	\$	-	\$	-	\$	230,602.00
3141	LORENA LUNA ALVAREZ	LUAL205194F0	DIRECCION DE SEGURIDAD PUBLICA	POLICIA	A	\$	539.31 \$	194,152.25 \$	-	\$	-	\$	-	\$	-	\$	-	\$	4,629.66 \$	-	\$	9,707.61 \$	21,572.47 \$	-	\$	-	\$	-	\$	230,602.00
3142	KARLA MARIA RAMIREZ MUÑOZ	RAMK91111GD6	DIRECCION DE SEGURIDAD PUBLICA	POLICIA	A	\$	539.31 \$	194,152.25 \$	-	\$	-	\$	-	\$	-	\$	-	\$	4,629.66 \$	-	\$	9,707.61 \$	21,572.47 \$	-	\$	-	\$	-	\$	230,602.00
3146	JOSE DE JESUS LUNA VAZQUEZ	LUV9109121R2	DIRECCION DE SEGURIDAD PUBLICA	POLICIA	A	\$	539.31 \$	194,152.25 \$	-	\$	-	\$	-	\$	-	\$	-	\$	4,629.66 \$	-	\$	9,707.61 \$	21,572.47 \$	-	\$	-	\$	-	\$	230,602.00
3149	ALFREDO DOMINGUEZ PANTOJA	DOP4950815C7	DIRECCION DE SEGURIDAD PUBLICA	POLICIA	A	\$	539.31 \$	194,152.25 \$	-	\$	-	\$	-	\$	-	\$	-	\$	4,629.66 \$	-	\$	9,707.61 \$	21,572.47 \$	-	\$	-	\$	-	\$	230,602.00
3152	ERNESTO SANCHEZ MONTELL	SAM67905162S7	DIRECCION DE SEGURIDAD PUBLICA	POLICIA	A	\$	539.31 \$	194,152.25 \$	-	\$	-	\$	-	\$	-	\$	-	\$	4,629.66 \$	-	\$	9,707.61 \$	21,572.47 \$	-	\$	-	\$	-	\$	230,602.00
3154	VICTOR VAZQUEZ ORTEGA	VAOV551003KV0	DIRECCION DE SEGURIDAD PUBLICA	POLICIA	A	\$	539.31 \$	194,152.25 \$	-	\$	-	\$	-	\$	-	\$	-	\$	4,629.66 \$	-	\$	9,707.61 \$	21,572.47 \$	-	\$	-	\$	-	\$	230,602.00
3155	JUAN CARLOS CORONA LOPEZ	COLB800718Z26	DIRECCION DE SEGURIDAD PUBLICA	POLICIA	A	\$	539.31 \$	194,152.25 \$	-	\$	-	\$	-	\$	-	\$	-	\$	4,629.66 \$	-	\$	9,707.61 \$	21,572.47 \$	-	\$	-	\$	-	\$	230,602.00
3156	MAURO HERNANDEZ PEREZ	HEPM840529A67	DIRECCION DE SEGURIDAD PUBLICA	POLICIA	A	\$	539.31 \$	194,152.25 \$	-	\$	-	\$	-	\$	-	\$	-	\$	4,629.66 \$	-	\$	9,707.61 \$	21,572.47 \$	-	\$	-	\$	-	\$	230,602.00
3157	FERNANDO HERRERA FLORES	HEFF760118F17	DIRECCION DE SEGURIDAD PUBLICA	POLICIA	A	\$	539.31 \$	194,152.25 \$	-	\$	-	\$	-	\$	-	\$	-	\$	4,629.66 \$	-	\$	9,707.61 \$	21,572.47 \$	-	\$	-	\$	-	\$	230,602.00
3158	RUBEN MARIN LLERA	MALR741110R83	DIRECCION DE SEGURIDAD PUBLICA	POLICIA	A	\$	539.31 \$	194,152.25 \$	-	\$	-	\$	-	\$	-	\$	-	\$	4,629.66 \$	-	\$	9,707.61 \$	21,572.47 \$	-	\$	-	\$	-	\$	230,602.00
3160	ROGELIO CARRERA SANCHEZ	CASR800010234	DIRECCION DE SEGURIDAD PUBLICA	POLICIA	A	\$	539.31 \$	194,152.25 \$	-	\$	-	\$	-	\$	-	\$	-	\$	4,629.66 \$	-	\$	9,707.61 \$	21,572.47 \$	-	\$	-	\$	-	\$	230,602.00
3161	EFRAIN HERNANDEZ HERNANDEZ	HEHE800570525	DIRECCION DE SEGURIDAD PUBLICA	POLICIA	A	\$	539.31 \$	194,152.25 \$	-	\$	-	\$	-	\$	-	\$	-	\$	4,629.66 \$	-	\$	9,707.61 \$	21,572.47 \$	-	\$	-	\$	-	\$	230,602.00
3162	JOSE MARIO HERNANDEZ LEON	HELM7611216W5	DIRECCION DE SEGURIDAD PUBLICA	POLICIA	A	\$	539.31 \$	194,152.25 \$	-	\$	-	\$	-	\$	-	\$	-	\$	4,629.66 \$	-	\$	9,707.61 \$	21,572.47 \$	-	\$	-	\$	-	\$	230,602.00
3163	CESAR GONZALEZ ZAMORA	GOZC770810J20	DIRECCION DE SEGURIDAD PUBLICA	POLICIA	A	\$	539.31 \$	194,152.25 \$	-	\$	-	\$	-	\$	-	\$	-	\$	4,629.66 \$	-	\$	9,707.61 \$	21,572.47 \$	-	\$	-	\$	-	\$	230,602.00
3164	JUAN RICARDO ENRIQUEZ SANCHEZ	ENSH840113A39	DIRECCION DE SEGURIDAD PUBLICA	POLICIA	A	\$	539.31 \$	194,152.25 \$	-	\$	-	\$	-	\$	-	\$	-	\$	4,629.66 \$	-	\$	9,707.61 \$	21,572.47 \$	-	\$	-	\$	-	\$	230,602.00
3166	RENE LOPEZ HERNANDEZ	LOHR720020U70	DIRECCION DE SEGURIDAD PUBLICA	POLICIA	A	\$	539.31 \$	194,152.25 \$	-	\$	-	\$	-	\$	-	\$	-	\$	4,629.66 \$	-	\$	9,707.61 \$	21,572.47 \$	-	\$	-	\$	-	\$	230,602.00
3169	FERNANDO MURRIETA CARRINTERO	MURCF81204LU7	DIRECCION DE SEGURIDAD PUBLICA	POLICIA	A	\$	539.31 \$	194,152.25 \$	-	\$	-	\$	-	\$	-	\$	-	\$	4,629.66 \$	-	\$	9,707.61 \$	21,572.47 \$	-	\$	-	\$	-	\$	230,602.00
3171	ALEJANDRO MARTINEZ RAMIREZ	MARA720203E7	DIRECCION DE SEGURIDAD PUBLICA	POLICIA	A	\$	539.31 \$	194,152.25 \$	-	\$	-	\$	-	\$	-	\$	-	\$	4,629.66 \$	-	\$	9,707.61 \$	21,572.47 \$	-	\$	-	\$	-	\$	230,602.00
3172	MA AURELIA GUADALUPE GARCIA	GAMA780529JVA	DIRECCION DE SEGURIDAD PUBLICA	POLICIA	A	\$	539.31 \$	194,152.25 \$	-	\$	-	\$	-	\$	-	\$	-	\$	4,629.66 \$	-	\$	9,707.61 \$	21,572.47 \$	-	\$	-	\$	-	\$	230,602.00
3173	JULIO EDUARDO ARROLA AGUILAR	AEAR300500N7C	DIRECCION DE SEGURIDAD PUBLICA	POLICIA	A	\$	539.31 \$	194,152.25 \$	-	\$	-	\$	-	\$	-	\$	-	\$	4,629.66 \$	-	\$	9,707.61 \$	21,572.47 \$	-	\$	-	\$	-	\$	230,602.00



APIZACO

ORGANIGRAMA 2026

PRESIDENTE MUNICIPAL
JAVIER RIVERA BONILLA

- REGIDORES
- 1ER REGIDOR
DAVID MORALES HERNÁNDEZ
- 2DA REGIDORA
LETICIA ATEMPA BAZ
- 3ER REGIDOR
JOSÉ ARNULFO ALVA SÁNCHEZ
- 4TA REGIDORA
ADRIANA EUGENIA RAMÍREZ
FRANCO
- 5TA REGIDORA
ROCÍO PERIÁÑEZ MONTIEL
- 6TA REGIDORA
LIMDIZA REYES MARTÍNEZ
SERRANO
- 7MO REGIDOR
KEVIN FERNANDO LOZANO
DUCARDO

- ÓRGANO INTERNO DE CONTROL
MARIA MARCELA ESCOBAR
SANCHEZ
- TRANSPARENCIA
CRISTÓBAL ESPINEL
VELAZCO

INFRAESTRUCTURA Y SERVICIOS PÚBLICOS DE CALIDAD

SEGURIDAD PÚBLICA, JUSTICIA Y COMBATE A LA CORRUPCIÓN

GOBERNANZA, INNOVACIÓN Y TRANSPARENCIA

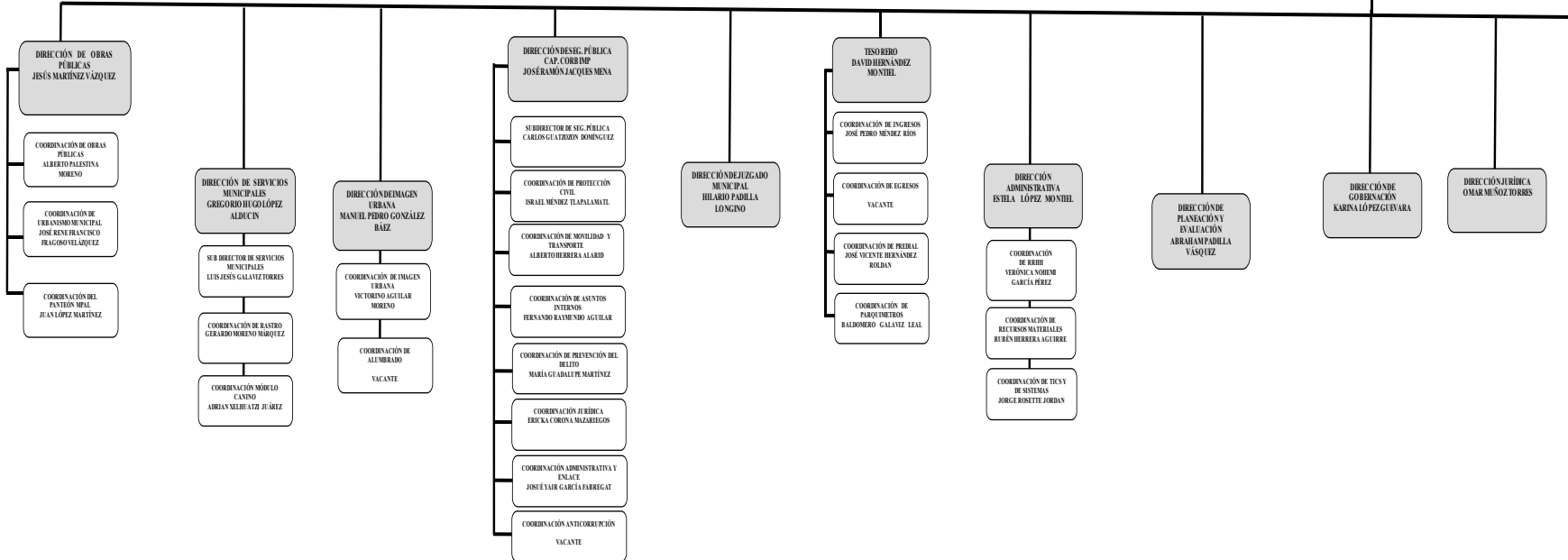

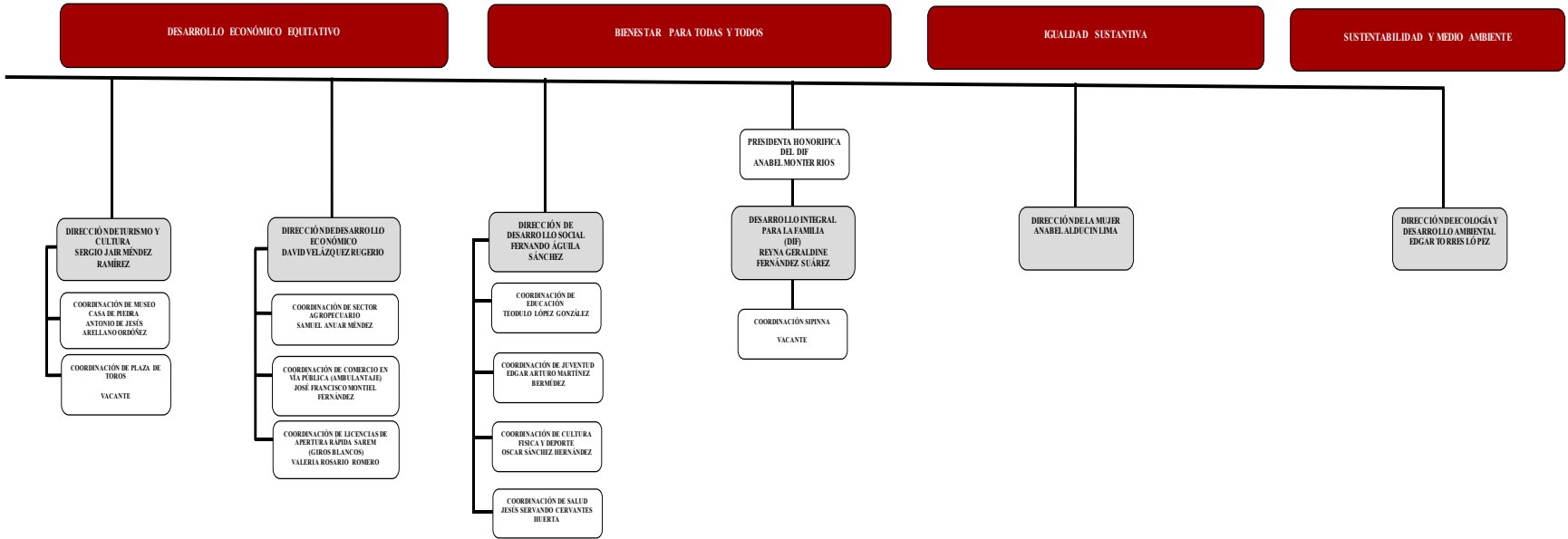
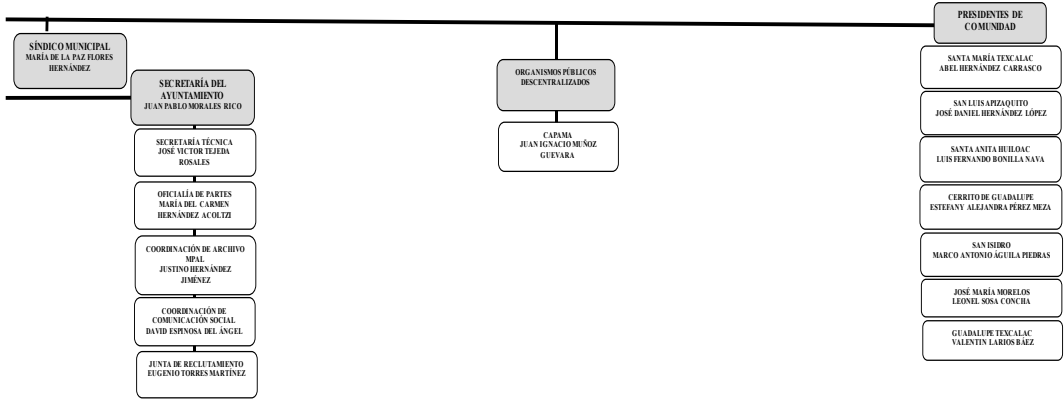

* * * * *



No. Puesto	PUESTO	TIPO DE PERSONAL	TABULADOR 2026			
			SD 2026	SALARIO BRUTO MENSUAL	ISR MENSUAL	SALARIO NETO MENSUAL
FUNCIONARIOS - NIVEL 4						
001	PRESIDENTE MUNICIPAL	FUNCIONARIO	\$1,974.27	\$60,050.46	\$11,747.80	\$48,302.66
002	SINDICO MUNICIPAL	FUNCIONARIO	\$1,534.90	\$46,686.44	\$8,327.02	\$38,359.42
003	REGIDOR	FUNCIONARIO	\$1,413.10	\$42,981.70	\$7,455.68	\$35,526.02
004	PRESIDENCIAS DE COMUNIDAD	FUNCIONARIO	\$1,413.10	\$42,981.70	\$7,455.68	\$35,526.02
CONFIANZA - NIVEL 3						
005	SECRETARIO DE AYUNTAMIENTO	CONFIANZA	\$1,184.59	\$36,031.20	\$5,820.92	\$30,210.28
006	TESORERO MUNICIPAL	CONFIANZA	\$1,184.59	\$36,031.20	\$5,820.92	\$30,210.28
007	OIC	CONFIANZA	\$1,093.38	\$33,256.90	\$5,214.30	\$28,042.60
008	PARTICULAR PRESIDENCIA A	CONFIANZA	\$1,093.38	\$33,256.90	\$5,214.30	\$28,042.60
012	DIRECTOR A	CONFIANZA	\$1,093.38	\$33,256.90	\$5,214.30	\$28,042.60
025	COORDINADOR A	CONFIANZA	\$1,093.38	\$33,256.90	\$5,214.30	\$28,042.60
009	PARTICULAR PRESIDENCIA B	CONFIANZA	\$1,005.91	\$30,596.36	\$4,646.00	\$25,950.36
013	DIRECTOR B	CONFIANZA	\$1,005.91	\$30,596.36	\$4,646.00	\$25,950.36
026	COORDINADOR B	CONFIANZA	\$1,005.91	\$30,596.36	\$4,646.00	\$25,950.36
010	MEDICO A	CONFIANZA	\$1,002.17	\$30,482.60	\$4,621.70	\$25,860.90
014	DIRECTOR C	CONFIANZA	\$925.43	\$28,148.44	\$4,123.14	\$24,025.30
027	COORDINADOR C	CONFIANZA	\$925.43	\$28,148.44	\$4,123.14	\$24,025.30
011	MEDICO B	CONFIANZA	\$921.99	\$28,043.80	\$4,100.78	\$23,943.02
015	SUBDIRECTOR A	CONFIANZA	\$911.81	\$27,734.16	\$4,034.64	\$23,699.52
028	COORDINADOR D	CONFIANZA	\$911.81	\$27,734.16	\$4,034.64	\$23,699.52
035	ENCARGADO DE AREA A	CONFIANZA	\$911.81	\$27,734.16	\$4,034.64	\$23,699.52
016	SUBDIRECTOR B	CONFIANZA	\$838.86	\$25,515.26	\$3,560.68	\$21,954.58
029	COORDINADOR E	CONFIANZA	\$838.86	\$25,515.26	\$3,560.68	\$21,954.58
036	ENCARGADO DE AREA B	CONFIANZA	\$838.86	\$25,515.26	\$3,560.68	\$21,954.58
045	LOGISTICA A	CONFIANZA	\$838.86	\$25,515.26	\$3,560.68	\$21,954.58
047	CONTADOR A	CONFIANZA	\$838.86	\$25,515.26	\$3,560.68	\$21,954.58
CONFIANZA - NIVEL 2						
017	SUBDIRECTOR C	CONFIANZA	\$771.75	\$23,474.02	\$3,124.68	\$20,349.34
030	COORDINADOR F	CONFIANZA	\$771.75	\$23,474.02	\$3,124.68	\$20,349.34
037	ENCARGADO DE AREA C	CONFIANZA	\$771.75	\$23,474.02	\$3,124.68	\$20,349.34

046	LOGISTICA B	CONFIANZA	\$771.75	\$23,474.02	\$3,124.68	\$20,349.34
048	CONTADOR B	CONFIANZA	\$771.75	\$23,474.02	\$3,124.68	\$20,349.34
038	ENCARGADO DE AREA D	CONFIANZA	\$710.01	\$21,596.08	\$2,723.54	\$18,872.54
018	SUBDIRECTOR D	CONFIANZA	\$700.74	\$21,314.12	\$2,663.32	\$18,650.80
031	COORDINADOR G	CONFIANZA	\$700.74	\$21,314.12	\$2,663.32	\$18,650.80
019	SUBDIRECTOR E	CONFIANZA	\$653.21	\$19,868.42	\$2,354.52	\$17,513.90
032	COORDINADOR H	CONFIANZA	\$653.21	\$19,868.42	\$2,354.52	\$17,513.90
039	ANALISTA ADMINISTRATIVO A	CONFIANZA	\$653.21	\$19,868.42	\$2,354.52	\$17,513.90
051	AUXILIARES A	CONFIANZA	\$645.69	\$19,639.70	\$2,305.66	\$17,334.04
020	SUBDIRECTOR F	CONFIANZA	\$616.41	\$18,749.10	\$2,115.44	\$16,633.66
033	COORDINADOR I	CONFIANZA	\$616.41	\$18,749.10	\$2,115.44	\$16,633.66
040	ANALISTA ADMINISTRATIVO B	CONFIANZA	\$616.40	\$18,748.80	\$2,115.36	\$16,633.44
049	JUEZ A	CONFIANZA	\$616.40	\$18,748.80	\$2,115.36	\$16,633.44
052	AUXILIARES B	CONFIANZA	\$606.95	\$18,461.36	\$2,053.96	\$16,407.40
021	SUBDIRECTOR G	CONFIANZA	\$576.23	\$17,526.96	\$1,854.94	\$15,672.02
034	COORDINADOR J	CONFIANZA	\$576.23	\$17,526.96	\$1,854.94	\$15,672.02
041	ANALISTA ADMINISTRATIVO C	CONFIANZA	\$576.23	\$17,526.96	\$1,854.94	\$15,672.02
053	AUXILIARES C	CONFIANZA	\$570.53	\$17,353.58	\$1,823.88	\$15,529.70
022	SUBDIRECTOR H	CONFIANZA	\$552.88	\$16,816.72	\$1,727.68	\$15,089.04
042	ANALISTA ADMINISTRATIVO D	CONFIANZA	\$552.88	\$16,816.72	\$1,727.68	\$15,089.04
050	JUEZ B	CONFIANZA	\$552.88	\$16,816.72	\$1,727.68	\$15,089.04
054	AUXILIARES D	CONFIANZA	\$526.00	\$15,999.14	\$1,581.16	\$14,417.98
023	SUBDIRECTOR I	CONFIANZA	\$508.65	\$15,471.40	\$1,486.60	\$13,984.80
043	ANALISTA ADMINISTRATIVO E	CONFIANZA	\$508.65	\$15,471.40	\$1,486.60	\$13,984.80
055	AUXILIARES E	CONFIANZA	\$504.12	\$15,333.62	\$1,461.90	\$13,871.72
056	AUXILIARES F	CONFIANZA	\$473.87	\$14,413.52	\$1,301.62	\$13,111.90
063	AUXILIAR DE SERVICIOS A	CONFIANZA	\$473.87	\$14,413.52	\$1,301.62	\$13,111.90
024	SUBDIRECTOR J	CONFIANZA	\$467.96	\$14,233.76	\$1,272.86	\$12,960.90
044	ANALISTA ADMINISTRATIVO F	CONFIANZA	\$467.96	\$14,233.76	\$1,272.86	\$12,960.90
CONFIANZA NIVEL - 1						
064	AUXILIAR DE SERVICIOS B	CONFIANZA	\$445.44	\$13,548.76	\$1,163.26	\$12,385.50
057	AUXILIARES G	CONFIANZA	\$435.14	\$13,235.48	\$1,113.12	\$12,122.36
058	AUXILIARES H	CONFIANZA	\$418.71	\$12,735.74	\$1,033.16	\$11,702.58
065	AUXILIAR DE SERVICIOS C	CONFIANZA	\$418.71	\$12,735.74	\$1,033.16	\$11,702.58
076	ALBAÑIL A	CONFIANZA	\$393.59	\$11,971.66	\$943.34	\$11,028.32
080	LIMPIEZA A	CONFIANZA	\$393.59	\$11,971.66	\$943.34	\$11,028.32
084	MAESTRO A	CONFIANZA	\$393.59	\$11,971.66	\$943.34	\$11,028.32
088	VELADOR A	CONFIANZA	\$393.59	\$11,971.66	\$943.34	\$11,028.32
092	CHOFER A	CONFIANZA	\$393.59	\$11,971.66	\$943.34	\$11,028.32
096	INSPECTOR OPERATIVO A	CONFIANZA	\$393.59	\$11,971.66	\$943.34	\$11,028.32
100	PLOMERO A	CONFIANZA	\$393.59	\$11,971.66	\$943.34	\$11,028.32

104	ALBAÑIL A	CONFIANZA	\$393.59	\$11,971.66	\$943.34	\$11,028.32
060	AUXILIARES I	CONFIANZA	\$369.97	\$11,253.22	\$329.22	\$10,924.00
067	AUXILIAR DE SERVICIOS D	CONFIANZA	\$369.97	\$11,253.22	\$329.22	\$10,924.00
077	ALBAÑIL B	CONFIANZA	\$369.97	\$11,253.22	\$329.22	\$10,924.00
081	LIMPIEZA B	CONFIANZA	\$369.97	\$11,253.22	\$329.22	\$10,924.00
085	MAESTRO B	CONFIANZA	\$369.97	\$11,253.22	\$329.22	\$10,924.00
089	VELADOR B	CONFIANZA	\$369.97	\$11,253.22	\$329.22	\$10,924.00
093	CHOFER B	CONFIANZA	\$369.97	\$11,253.22	\$329.22	\$10,924.00
097	INSPECTOR OPERATIVO B	CONFIANZA	\$369.97	\$11,253.22	\$329.22	\$10,924.00
101	PLOMERO B	CONFIANZA	\$369.97	\$11,253.22	\$329.22	\$10,924.00
105	ALBAÑIL B	CONFIANZA	\$369.97	\$11,253.22	\$329.22	\$10,924.00
070	SECRETARIA EJECUTIVA A	CONFIANZA	\$378.96	\$11,526.68	\$894.92	\$10,631.76
073	MEDICO LEGISTA A	CONFIANZA	\$378.96	\$11,526.68	\$894.92	\$10,631.76
061	AUXILIARES J	CONFIANZA	\$347.78	\$10,578.28	\$255.80	\$10,322.48
068	AUXILIAR DE SERVICIOS E	CONFIANZA	\$347.78	\$10,578.28	\$255.80	\$10,322.48
071	SECRETARIA EJECUTIVA B	CONFIANZA	\$347.78	\$10,578.28	\$255.80	\$10,322.48
074	MEDICO LEGISTA B	CONFIANZA	\$347.78	\$10,578.28	\$255.80	\$10,322.48
078	ALBAÑIL C	CONFIANZA	\$347.78	\$10,578.28	\$255.80	\$10,322.48
082	LIMPIEZA C	CONFIANZA	\$347.78	\$10,578.28	\$255.80	\$10,322.48
086	MAESTRO C	CONFIANZA	\$347.78	\$10,578.28	\$255.80	\$10,322.48
090	VELADOR C	CONFIANZA	\$347.78	\$10,578.28	\$255.80	\$10,322.48
094	CHOFER C	CONFIANZA	\$347.78	\$10,578.28	\$255.80	\$10,322.48
098	INSPECTOR OPERATIVO C	CONFIANZA	\$347.78	\$10,578.28	\$255.80	\$10,322.48
102	PLOMERO C	CONFIANZA	\$347.78	\$10,578.28	\$255.80	\$10,322.48
106	ALBAÑIL C	CONFIANZA	\$347.78	\$10,578.28	\$255.80	\$10,322.48
062	AUXILIARES K	CONFIANZA	\$317.39	\$9,653.92	\$155.22	\$9,498.70
069	AUXILIAR DE SERVICIOS F	CONFIANZA	\$317.39	\$9,653.92	\$155.22	\$9,498.70
072	SECRETARIA EJECUTIVA C	CONFIANZA	\$317.39	\$9,653.92	\$155.22	\$9,498.70
075	MEDICO LEGISTA C	CONFIANZA	\$317.39	\$9,653.92	\$155.22	\$9,498.70
079	ALBAÑIL D	CONFIANZA	\$317.39	\$9,653.92	\$155.22	\$9,498.70
083	LIMPIEZA D	CONFIANZA	\$317.39	\$9,653.92	\$155.22	\$9,498.70
087	MAESTRO D	CONFIANZA	\$317.39	\$9,653.92	\$155.22	\$9,498.70
091	VELADOR D	CONFIANZA	\$317.39	\$9,653.92	\$155.22	\$9,498.70
095	CHOFER D	CONFIANZA	\$317.39	\$9,653.92	\$155.22	\$9,498.70
099	INSPECTOR OPERATIVO D	CONFIANZA	\$317.39	\$9,653.92	\$155.22	\$9,498.70
103	PLOMERO D	CONFIANZA	\$317.39	\$9,653.92	\$155.22	\$9,498.70
107	ALBAÑIL D	CONFIANZA	\$317.39	\$9,653.92	\$155.22	\$9,498.70



MUNICIPIO DE APIZACO, TLAX.
PERSONAL DE JUBILADOS DE BASE
TABULADOR DE SUELDOS 2026



PUESTO	TIPO DE PERSONAL	PENSION DIARIA	PENSION QUINCENAL	PENSION BRUTA MENSUAL
JUBILADO	JUBILADO BASE	\$ 1,068.26	\$ 16,023.90	\$ 32,047.80
JUBILADO	JUBILADO BASE	\$ 1,055.56	\$ 15,833.40	\$ 31,666.80
JUBILADO	JUBILADO BASE	\$ 1,042.99	\$ 15,644.85	\$ 31,289.70
JUBILADO	JUBILADO BASE	\$ 988.35	\$ 14,825.25	\$ 29,650.50
JUBILADO	JUBILADO BASE	\$ 966.75	\$ 14,501.25	\$ 29,002.50
JUBILADO	JUBILADO BASE	\$ 958.22	\$ 14,373.30	\$ 28,746.60
JUBILADO	JUBILADO BASE	\$ 940.30	\$ 14,104.50	\$ 28,209.00
JUBILADO	JUBILADO BASE	\$ 734.93	\$ 11,023.95	\$ 22,047.90
JUBILADO	JUBILADO BASE	\$ 726.19	\$ 10,892.85	\$ 21,785.70
JUBILADO	JUBILADO BASE	\$ 717.54	\$ 10,763.10	\$ 21,526.20
JUBILADO	JUBILADO BASE	\$ 709.21	\$ 10,638.15	\$ 21,276.30
JUBILADO	JUBILADO BASE	\$ 665.07	\$ 9,976.05	\$ 19,952.10
JUBILADO	JUBILADO BASE	\$ 650.43	\$ 9,756.45	\$ 19,512.90
JUBILADO	JUBILADO BASE	\$ 641.72	\$ 9,625.80	\$ 19,251.60
JUBILADO	JUBILADO BASE	\$ 635.94	\$ 9,539.10	\$ 19,078.20
JUBILADO	JUBILADO BASE	\$ 620.68	\$ 9,310.20	\$ 18,620.40
JUBILADO	JUBILADO BASE	\$ 589.76	\$ 8,846.40	\$ 17,692.80
JUBILADO	JUBILADO BASE	\$ 573.78	\$ 8,606.70	\$ 17,213.40
JUBILADO	JUBILADO BASE	\$ 517.48	\$ 7,762.20	\$ 15,524.40
JUBILADO	JUBILADO BASE	\$ 496.25	\$ 7,443.75	\$ 14,887.50
JUBILADO	JUBILADO BASE	\$ 485.29	\$ 7,279.35	\$ 14,558.70
JUBILADO	JUBILADO BASE	\$ 465.63	\$ 6,984.45	\$ 13,968.90
JUBILADO	JUBILADO BASE	\$ 440.17	\$ 6,602.55	\$ 13,205.10
JUBILADO	JUBILADO BASE	\$ 427.75	\$ 6,416.25	\$ 12,832.50
JUBILADO	JUBILADO BASE	\$ 388.12	\$ 5,821.80	\$ 11,643.60
JUBILADO	JUBILADO BASE	\$ 374.32	\$ 5,614.80	\$ 11,229.60
JUBILADO	JUBILADO BASE	\$ 373.77	\$ 5,606.55	\$ 11,213.10
JUBILADO	JUBILADO BASE	\$ 371.16	\$ 5,567.40	\$ 11,134.80
JUBILADO	JUBILADO BASE	\$ 369.86	\$ 5,547.90	\$ 11,095.80
JUBILADO	JUBILADO BASE	\$ 369.66	\$ 5,544.90	\$ 11,089.80
JUBILADO	JUBILADO BASE	\$ 333.47	\$ 5,002.05	\$ 10,004.10
JUBILADO	JUBILADO BASE	\$ 321.84	\$ 4,827.60	\$ 9,655.20



MUNICIPIO DE APIZACO, TLAX.

PERSONAL DE BASE
TABULADOR DE SUELDOS 2026



PUESTO	NIVEL SALARIAL	TIPO DE PERSONAL	2026		
			SALARIO DIARIO	SUELDO BRUTO QNAL	SUELDO BRUTO MENSUAL
NIVEL UNO					
AUXILIARES DE LIMPIA	BASE UNO	BASE	\$ 548.30	\$ 8,224.52	\$ 16,449.04
PANTEONERO	BASE UNO	BASE	\$ 548.30	\$ 8,224.52	\$ 16,449.04
JARDINERO	BASE UNO	BASE	\$ 548.30	\$ 8,224.52	\$ 16,449.04
INTENDENTE	BASE UNO	BASE	\$ 548.30	\$ 8,224.52	\$ 16,449.04
AUXILIAR ELECTRICISTA	BASE UNO	BASE	\$ 548.30	\$ 8,224.52	\$ 16,449.04
BOMBERO	BASE UNO	BASE	\$ 548.30	\$ 8,224.52	\$ 16,449.04
RECEPCIONISTA	BASE UNO	BASE	\$ 548.30	\$ 8,224.52	\$ 16,449.04
NIVEL DOS					
AUXILIAR ADMINISTRATIVO	BASE DOS	BASE	\$ 694.55	\$ 10,418.22	\$ 20,836.44
ARCHIVISTA	BASE DOS	BASE	\$ 694.55	\$ 10,418.22	\$ 20,836.44
COBRADOR	BASE DOS	BASE	\$ 694.55	\$ 10,418.22	\$ 20,836.44
NOTIFICADOR	BASE DOS	BASE	\$ 694.55	\$ 10,418.22	\$ 20,836.44
MECANÓGRAFO	BASE DOS	BASE	\$ 694.55	\$ 10,418.22	\$ 20,836.44
TAQUIMECANÓGRAFO	BASE DOS	BASE	\$ 694.55	\$ 10,418.22	\$ 20,836.44
VELADOR	BASE DOS	BASE	\$ 694.55	\$ 10,418.22	\$ 20,836.44
ENCARGADO DE VIVERO	BASE DOS	BASE	\$ 694.55	\$ 10,418.22	\$ 20,836.44
AUXILIAR DE CONTADOR	BASE DOS	BASE	\$ 694.55	\$ 10,418.22	\$ 20,836.44
TÉCNICO EN OBRAS	BASE DOS	BASE	\$ 694.55	\$ 10,418.22	\$ 20,836.44
NIVEL TRES					
PLOMERO	BASE TRES	BASE	\$ 792.99	\$ 11,894.87	\$ 23,789.74
CHOFER	BASE TRES	BASE	\$ 792.99	\$ 11,894.87	\$ 23,789.74
ENCARGADO DE MESA	BASE TRES	BASE	\$ 792.99	\$ 11,894.87	\$ 23,789.74
OFICIAL ELECTRICISTA	BASE TRES	BASE	\$ 792.99	\$ 11,894.87	\$ 23,789.74
NIVEL CUATRO					
SUPERINTENDENTE	BASE CUATRO	BASE	\$ 1,152.83	\$ 17,292.40	\$ 34,584.80



**PERSONAL DE SEGURIDAD PÚBLICA
TABULADOR DE SUELDOS 2026**



PUESTO	TIPO DE PERSONAL	2026		
		SALARIO DIARIO	SUELDO QUINCENAL BRUTO	SUELDO MENSUAL BRUTO
COMISARIO	SEGURIDAD PUBLICA	\$ 1,768.17	\$ 26,522.50	\$ 53,045.00
SUB DIRECTOR	SEGURIDAD PUBLICA	\$ 1,309.83	\$ 19,647.51	\$ 39,295.02
OFICIAL	SEGURIDAD PUBLICA	\$ 1,084.74	\$ 16,271.23	\$ 32,542.46
SUBOFICIAL	SEGURIDAD PUBLICA	\$ 943.26	\$ 14,148.89	\$ 28,297.79
SUBOFICIAL COORDINADOR	SEGURIDAD PUBLICA	\$ 943.26	\$ 14,148.89	\$ 28,297.79
POLICIA 1	SEGURIDAD PUBLICA	\$ 820.23	\$ 12,303.39	\$ 24,606.78
POLICIA 2	SEGURIDAD PUBLICA	\$ 713.24	\$ 10,698.60	\$ 21,397.20
JEFE DE AREA	SEGURIDAD PUBLICA	\$ 713.24	\$ 10,698.60	\$ 21,397.20
POLICIA 3	SEGURIDAD PUBLICA	\$ 620.20	\$ 9,303.12	\$ 18,606.25
POLICIA	SEGURIDAD PUBLICA	\$ 539.31	\$ 8,089.68	\$ 16,179.36
POLICIA PARAMEDICO	SEGURIDAD PUBLICA	\$ 539.31	\$ 8,089.68	\$ 16,179.36
BECARIO	SEGURIDAD PUBLICA	\$ 341.01	\$ 5,115.09	\$ 10,230.18

* * * * *



MUNICIPIO DE APIZACO, TLAX.

**DIRECCIÓN ADMINISTRATIVA
COORDINACIÓN DE RECURSOS MATERIALES**

PROGRAMA ANUAL DE ADQUISICIONES 2026 LAASET

Capítulo	Concepto	Especifica	Concepto	Presupuesto
2000	MATERIALES Y SUMINISTROS			\$18,429,256.18
	2100	MATERIALES DE ADMINISTRACIÓN, EMISIÓN DE DOCUMENTOS Y ARTÍCULOS OFICIALES		
		2111	MATERIALES, UTIL.Y EQPOS MEN. D/OFICINA	\$2,179,468.78
		2121	MATERIALES Y UTILES D/IMPRES. Y REPROD.	\$769,521.05
		2131	MATERIAL ESTADÍSTICO Y GEOGRÁFICO	\$109,411.16
		2141	MAT.UTIL.Y EQPOS MEN.TECN.D/L INF.Y COM.	\$973,143.37
		2151	MATERIAL IMPRESO E INFORMACIÓN DIGITAL	\$153,276.23
		2161	MATERIAL DE LIMPIEZA	\$346,518.73
		2171	MATERIALES Y ÚTILES DE ENSEÑANZA	\$774,169.00
		2181	MAT. P/EL REG. E INDENT. BIENES Y PERS.	\$84,999.93
	2200	ALIMENTOS Y UTENSILIOS		
		2211	PRODUCTOS ALIMENTICIOS PARA PERSONAS	\$1,337,612.47
		2221	PRODUCTOS ALIMENTICIOS PARA ANIMALES	\$131,571.00
		2231	UTENSILIOS P/EL SERVICIO. D/ALIMENT.	\$338,000.00
	2300	MATERIAS PRIMAS Y MATERIALES DE PRODUCCIÓN Y COMERCIALIZACIÓN		
		2331	PROD. D/PAPEL,CARTÓN E IMPRES.ADQ.C/M.P.	\$275.00
		2351	PROD. QUÍM. FARM. Y LAB. ADQ. COMO M.P.	\$15,000.00
	2400	MATERIALES Y ARTÍCULOS DE CONSTRUCCIÓN Y DE REPARACIÓN		
		2411	PRODUCTOS MINERALES NO METÁLICOS	\$118,542.17

		2431	CAL, YESO Y PRODUCTOS DE YESO	\$6,300.00
		2441	MADERA Y PRODUCTOS DE MADERA	\$2,000.00
		2451	VIDRIO Y PRODUCTOS DE VIDRIO	\$13,500.00
		2461	MATERIAL ELÉCTRICO Y ELECTRÓNICO	\$1,218,515.93
		2471	ARTÍCULOS METÁLICOS PARA LA CONSTRUCCIÓN	\$16,000.00
		2481	MATERIALES COMPLEMENTARIOS	\$215,090.00
		2491	OTROS MATERIALES Y ART.D/CONST.Y REPAR.	\$1,013,860.33
	2500	PRODUCTOS QUÍMICOS FARMACÉUTICOS Y DE LABORATORIO		
		2511	PRODUCTOS QUÍMICOS BÁSICOS	\$118,500.00
		2531	MEDICINAS Y PRODUCTOS FARMACÉUTICOS	\$108,611.00
		2541	MATERIALES, ACCES.Y SUMIN.MÉDICOS	\$130,000.00
		2561	FIBRAS SINT.HULES, PLÁST.Y DERIVADOS	\$1,468.00
		2591	OTROS PRODUCTOS QUÍMICOS	\$43,546.75
	2600	COMBUSTIBLES, LUBRICANTES Y ADITIVOS		
		2611	COMBUSTIBLES, LUBRICANTES Y ADITIVOS	\$4,566,787.72
	2700	VESTUARIO, BLANCOS, PRENDAS DE PROTECCIÓN Y ARTÍCULOS DEP.		
		2711	VESTUARIO Y UNIFORMES	\$2,002,275.83
		2731	ARTÍCULOS DEPORTIVOS	\$103,000.00
		2741	PRODUCTOS TEXTILES	\$125,780.00
		2751	BLANC.Y OTROS PROD.TEXT.EXC.PREND.D/VES.	\$12,500.00
	2800	MATERIALES Y SUMINISTROS PARA SEGURIDAD		
		2821	MATERIALES DE SEGURIDAD PÚBLICA	\$178,000.00
	2900	HERRAMIENTAS, REFACCIONES Y ACCESORIOS MENORES		
		2911	HERRAMIENTAS MENORES	\$211,453.65
		2921	REFACCIONES Y ACCES. MEN. D/EDIFICIOS	\$10,100.00

		2931	REF.Y ACC.MEN.MOB.EQPO D/ADM.EDUC.Y REC.	\$8,520.00
		2941	REF.Y ACC.MEN.EQPO D/CÓMP.Y TEC. D/INF.	\$33,200.00
		2951	REF.Y ACC.MEN.D/EQPO E INST.MÉD.Y D/LAB.	\$3,500.00
		2961	REFACCIONES Y ACCES.MEN.D/EQPO D/TRANSP.	\$611,413.68
		2971	REFACCIONES Y ACC.MEN.EQPO DEF.Y SEG.	\$10,674.40
		2981	REFACCIONES Y ACC. MEN.D/MAQ.Y OTROS EQ.	\$277,650.00
		2991	REFAC.Y OTROS ACC.MEN.OTROS BIEN.MUEB.	\$55,500.00
3000	SERVICIOS GENERALES			\$73,321,591.66
	3100	SERVICIOS BÁSICOS		
		3111	ENERGÍA ELÉCTRICA	\$18,339,418.65
		3121	GAS	\$903,500.00
		3141	TELEFONÍA TRADICIONAL	\$203,590.00
		3151	TELEFONÍA CELULAR	\$12,500.00
		3161	SERVICIOS DE TELECOMUNICACIONES Y SATÉLITES	\$167,850.00
		3171	SERVICIOS DE ACCESO DE INTERNET, REDES Y PROCESAMIENTO DE INFORMACIÓN	\$2,000.00
		3181	SERVICIOS POSTALES Y TELEGRÁFICOS	\$5,500.00
		3191	SERVICIOS INTEGRALES Y OTROS SERVICIOS	\$1,500.00
	3200	SERVICIOS DE ARRENDAMIENTO		
		3221	ARRENDAMIENTO DE EDIFICIOS	\$449,234.72
		3261	ARRENDAMIENTO DE MAQUINARIA, OTROS EQUIPOS Y HERRAMIENTAS	\$60,000.00
		3291	OTROS ARRENDAMIENTOS	\$1,120,994.56
	3300	SERVICIOS PROFESIONALES, CIENTÍFICOS, TÉCNICOS Y OTROS SERVICIOS		
		3311	SERVICIOS LEGALES, DE CONTABILIDAD, AUDITORÍA Y RELACIONADOS	\$47,000.00
		3321	SERVICIOS DE DISEÑO, ARQUITECTURA, INGENIERÍA Y ACTIVIDADES RELACIONADAS	\$7,500.00
		3331	SERVICIOS DE CONSULTORÍA ADMINISTRATIVA, PROCESOS, TÉCNICA Y EN TECNOLOGÍAS DE LA	\$55,000.00

			INFORMACIÓN	
		3341	SERVICIOS DE CAPACITACIÓN	\$994,000.00
		3361	SERVICIOS DE APOYO ADMINISTRATIVO, TRADUCCIÓN, FOTOCOPIADO E IMPRESIÓN	\$1,749,771.66
		3371	SERVICIO DE PROTECCIÓN Y SEGURIDAD	\$265,000.00
		3391	SERVICIOS PROFESIONALES, CIENTÍFICOS Y TÉCNICOS INTEGRALES	\$125,000.00
	3400		SERVICIOS FINANCIEROS, BANCARIOS Y COMERCIALES	
		3411	SERVICIOS FINANCIEROS Y BANCARIOS	\$28,960.00
		3451	SEGUROS DE BIENES PATRIMONIALES	\$710,560.00
	3500		SERVICIOS DE INSTALACIÓN, REPARACIÓN, MANTENIMIENTO Y CONSERVACIÓN	
		3511	CONSERVACIÓN Y MANTENIMIENTO MENOR DE INMUEBLES	\$7,319,625.00
		3531	INSTALACIÓN, REPARACIÓN Y MANTENIMIENTO DE EQUIPO DE CÓMPUTO Y TECNOLOGÍAS DE LA INFORMACIÓN	\$62,000.00
		3551	REPARACIÓN Y MANTENIMIENTO DE EQUIPO DE TRANSPORTE	\$1,638,184.00
		3561	REPARACIÓN Y MANTENIMIENTO DE EQUIPO DE DEFENSA Y SEGURIDAD	\$10,000.00
		3571	INSTALACIÓN, REPARACIÓN Y MANTENIMIENTO DE MAQUINARIA, OTROS EQUIPOS Y HERRAMIENTA	\$70,000.00
		3591	SERVICIOS DE JARDINERÍA Y FUMIGACIÓN	\$328,498.00
	3600		SERVICIOS DE COMUNICACIÓN SOCIAL Y PUBLICIDAD	
		3611	DIFUSIÓN POR RADIO, TELEVISIÓN Y OTROS MEDIOS DE MENSAJES SOBRE PROGRAM. Y ACTIVIDAD.GUBERNAMENTALES	\$2,165,000.00
		3691	OTROS SERVICIOS DE INFORMACIÓN	\$78,084.00
	3700		SERVICIOS DE TRASLADO Y VIÁTICOS	
		3711	PASAJES AÉREOS	\$20,880.00
		3721	PASAJES TERRESTRES	\$120,500.00
		3741	AUTOTRANSPORTE	\$15,000.00
		3751	VIÁTICOS EN EL PAÍS	\$31,380.00
		3781	SERVICIOS INTEGRALES DE TRASLADO Y VIÁTICOS	\$28,600.00

		3791	OTROS SERVICIOS DE TRASLADO Y HOSPEDAJE	\$4,500.00
	3800	SERVICIOS OFICIALES		
		3821	GASTOS DE ORDEN SOCIAL Y CULTURAL	\$24,290,753.96
		3851	GASTOS DE REPRESENTACIÓN	\$39,569.50
	3900	OTROS SERVICIOS GENERALES		
		3911	SERVICIOS FUNERARIOS Y DE CEMENTERIOS	\$51,000.00
		3921	IMPUESTOS Y DERECHOS	\$256,000.00
		3941	SENTENCIAS Y RESOLUCIONES POR AUTORIDAD COMPETENTE	\$3,000,000.00
		3981	IMPUESTO SOBRE NÓMINAS Y OTROS QUE SE DERIVEN DE UNA RELACIÓN LABORAL	\$8,543,137.61
4000	TRANSFERENCIAS, ASIGNACIONES, SUBSIDIOS Y OTRAS AYUDAS			\$32,387,835.45
	4200	TRANSFERENCIAS INTERNAS OTORGADAS A ENTIDADES PARAESTATALES NO EMPRESARIALES Y NO FINANCIERAS		
		4241	TRANSFERENCIAS OTORGADAS A ENTIDADES FEDERATIVAS Y MUNICIPIOS	\$2,618,082.35
	4300	SUBSIDIOS Y SUBVENCIONES		
		4341	SUBSIDIOS A LA PRESTACIÓN DE SERVICIOS PÚBLICOS	\$1,876,000.00
	4400	AYUDAS SOCIALES		
		4411	AYUDAS SOCIALES A PERSONAS	\$8,151,426.01
		4431	AYUDAS SOCIALES A INSTITUCIONES DE ENSEÑANZA	\$1,226,104.00
		4441	AYUDAS SOCIALES A ACTIVIDADES CIENTÍFICAS O ACADÉMICAS	\$17,500.00
		4451	AYUDAS SOCIALES A INSTITUCIONES SIN FINES DE LUCRO	\$1,514,500.00
		4471	AYUDAS SOCIALES A ENTIDADES DE INTERÉS PÚBLICO	\$3,500.00
	4500	PENSIONES Y JUBILACIONES		
		4511	PENSIONES	\$16,885,723.09
	4800	DONATIVOS		

		4811	DONATIVOS A INSTITUCIONES SIN FINES DE LUCRO	\$95,000.00
5000	BIENES MUEBLES, INMUEBLES E INTANGIBLES			\$5,706,096.00
	5100	MOBILIARIO Y EQUIPO DE ADMINISTRACIÓN		
		5121	MUEBLES EXCEPTO DE OFICINA Y ESTANTERÍA	\$30,000.00
		5131	BIENES ARTÍSTICOS, CULT.Y CIENTÍFICOS	\$168,920.00
		5151	EQUIPO DE CÓMP.Y D/TECN.D/LA INFORMACIÓN	\$921,828.00
		5191	OTROS MOBILIARIOS Y EQPOS DE ADMÓN	\$180,000.00
	5200	MOBILIARIO Y EQUIPO EDUCACIONAL Y RECREATIVO		
		5211	EQUIPOS Y APARATOS AUDIOVISUALES	\$10,000.00
		5221	APARATOS DEPORTIVOS	\$85,000.00
		5231	CÁMARAS FOTOGRAFICAS Y DE VIDEO	\$1,350,000.00
		5291	OTRO MOBILIARIO Y EQPO EDUC.Y RECREATIVO	\$215,249.00
	5400	VEHÍCULOS Y EQUIPO DE TRANSPORTE		
		5411	VEHÍCULOS Y EQUIPO TERRESTRE	\$371,499.00
		5421	CARROCERÍAS Y REMOLQUES	\$1,800,000.00
	5600	MAQUINARIA, OTROS EQUIPOS Y HERRAMIENTAS		
		5621	MAQUINARIA Y EQUIPO INDUSTRIAL	\$150,000.00
		5671	HERRAMIENTAS Y MÁQUINAS - HERRAMIENTA	\$193,600.00
	5700	ACTIVOS BIOLÓGICOS		
		5771	ESPECIES MENORES Y DE ZOOLOGICO	\$200,000.00
	5900	ACTIVOS INTANGIBLES		
		5971	LICENCIAS INFORMÁTICAS E INTELECTUALES	\$30,000.00
6000	INVERSIÓN PÚBLICA			\$24,755,940.00

	6100	OBRA PÚBLICA EN BIENES DE DOMINIO PÚBLICO		
		6123	AMP. Y REHABILITACIÓN D/L CONST.N/HABIT.	\$2,000,000.00
		6132	CONST.OBR ABAST.AGUA,PETR.GAS,ELECT.TEL	\$8,200,000.00
		6142	CONST.OBRAS D/URBAN.P/LA DOT.D/SERV.	\$5,355,940.00
		6143	AMP.D/REHABILIT.D/OBR D/URBANIZACIÓN	\$9,100,000.00
		6153	AMPLIACIÓN Y REHAB.D/VÍAS D/COMUNICACIÓN	\$100,000.00
8000	PARTICIPACIONES Y APORTACIONES			\$5,440,000.00
	8100	PARTICIPACIONES		
		8161	CONVENIOS DE COLABORACIÓN ADMINISTRATIVA	\$5,440,000.00
PRESUPUESTO TOTAL ANUAL				\$160,040,719.29

* * * * *

PUBLICACIONES OFICIALES

* * * * *

El Periódico Oficial del Estado de Tlaxcala es integrante activo de la Red de Publicaciones Oficiales Mexicanas (RFPOMEX) y de la Red de Boletines Oficiales Americanos (RFDROA).

