

Al margen un sello con el Escudo Nacional que dice: Estados Unidos Mexicanos. H. Ayuntamiento Constitucional de Huamantla, Tlax. Secretaría del Ayuntamiento. 2014-2016.

✓ **Organigrama Estructural al 31 de Diciembre de 2015**

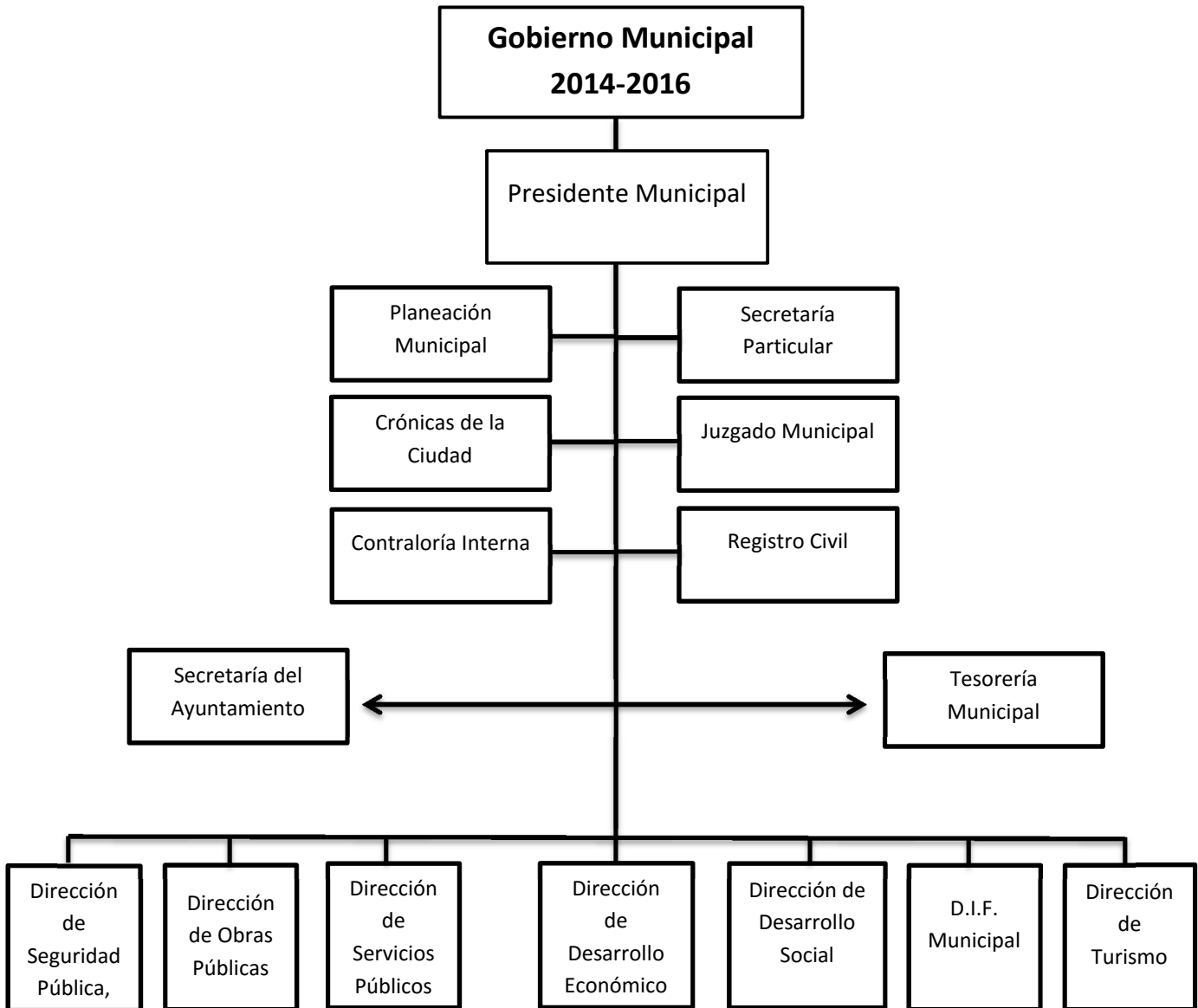

\* \* \* \* \*

Al margen un sello con el Escudo Nacional que dice: Estados Unidos Mexicanos. H. Ayuntamiento Constitucional de Huamantla, Tlax. Secretaría del Ayuntamiento. 2014-2016.

**PLANTILLA Y TABULADOR DE SUELDOS AL 31 DE DICIEMBRE DE 2015**

REMUNERACIÓN DE FUNCIONARIOS					
Puesto	Plazas	Nivel	Remuneración Diaria	Sueldo Mensual	Compensación Extraordinaria
Presidente Municipal	1	D	1,823.00	54,690.00	79,343.25
Síndico Municipal	1	B	1,000.00	30,000.00	46,423.25
Regidores	6	D	804.69	24,140.62	38,610.74
Presidentes de Comunidad	19	B	279.69	8,390.70	17,610.85
Presidentes de Comunidad	15	C	349.61	10,488.30	20,407.65
Presidentes de Comunidad	5	D	721.44	21,643.20	35,280.85
<b>Total de Personal</b>	<b>47</b>				

TABULADOR DE SUELDOS DEL PERSONAL DE CONFIANZA						
Puesto	Plazas	Nivel	Sueldo Diario	Sueldo Mensual	Prima Vacacional	Aguinaldo
Director(a)	2	A	368.64	11,059.20	6,635.52	14,745.60
Director(a)	2	B	460.80	13,824.00	8,294.40	18,432.00
Director(a)	4	C	576.00	17,280.00	10,368.00	23,040.00
Secretario del Ayuntamiento	1	D	900.00	27,000.00	16,200.00	36,000.00
Tesorero(a) Municipal	1	D	720.00	21,600.00	12,960.00	28,800.00
Oficial del Registro Civil	1	B	460.80	13,824.00	8,294.40	18,432.00
Secretario Particular	0		-	-	-	-
Secretario Adjunto	1	A	341.52	10,245.60	6,147.36	13,660.80
Secretario Adjunto	1	B	426.90	12,807.00	7,684.20	17,076.00
Secretario Adjunto	2	C	533.63	16,008.90	9,605.34	21,345.20
Cronista	1	A	294.91	8,847.30	5,308.38	11,796.40
Secretario Técnico	1	A	294.91	8,847.30	5,308.38	11,796.40
Subdirector	0		-	-	-	-
Jefe de Departamento	3	B	406.89	12,206.70	7,324.02	16,275.60
Jefe de Departamento	5	C	508.61	15,258.30	9,154.98	20,344.40
Jefe de Departamento	4	D	635.76	19,072.80	11,443.68	25,430.40
Jefe Administrativo	0		-	-	-	-
Coordinador(a)	1	A	260.41	7,812.30	4,687.38	10,416.40
Coordinador(a)	1	B	325.51	9,765.30	5,859.18	13,020.40
Coordinador(a)	1	C	406.89	12,206.70	7,324.02	16,275.60
Coordinador(a)	1	D	508.61	15,258.30	9,154.98	20,344.40

Jefe de Sección	3	A	241.92	7,257.60	4,354.56	9,676.80
Jefe de Sección	1	B	302.40	9,072.00	5,443.20	12,096.00
Jefe de Sección	2	C	378.00	11,340.00	6,804.00	15,120.00
Jefe de Sección	1	D	472.50	14,175.00	8,505.00	18,900.00
Responsable de Unidad	1	A	241.92	7,257.60	4,354.56	9,676.80
Responsable de Unidad	3	B	302.40	9,072.00	5,443.20	12,096.00
Responsable de Unidad	2	D	472.50	14,175.00	8,505.00	18,900.00
Encargado de Área	1	C	378.00	11,340.00	6,804.00	15,120.00
Encargado de Área	1	D	472.50	14,175.00	8,505.00	18,900.00
Asesor Jurídico	1	C	378.00	11,340.00	6,804.00	15,120.00
Jurídico Laboral	0		-	-	-	-
Encargado de Departamento	0		-	-	-	-
Auxiliar Jurídico	2	B	245.84	7,375.20	4,425.12	9,833.60
Analista de Costo	1	B	245.84	7,375.20	4,425.12	9,833.60
Analista de Costo	1	C	307.30	9,219.00	5,531.40	12,292.00
Analista Consultivo	0		-	-	-	-
Analista	1	A	196.67	5,900.10	3,540.06	7,866.80
Administrador(a)	0		-	-	-	-
Oficial de Partes	1	C	307.30	9,219.00	5,531.40	12,292.00
Nutriólogo(a)	2	B	209.34	6,280.20	3,768.12	8,373.60
Psicólogo(a)	1	A	167.47	5,024.10	3,014.46	6,698.80
Doctor(a)	1	B	209.34	6,280.20	3,768.12	8,373.60
Doctor(a)	1	C	261.68	7,850.40	4,710.24	10,467.20
Odontólogo(a)	1	C	261.68	7,850.40	4,710.24	10,467.20
Terapeuta Físico	1	A	167.47	5,024.10	3,014.46	6,698.80
Terapeuta Físico	1	B	209.34	6,280.20	3,768.12	8,373.60
Terapeuta de Lenguaje	1	B	209.34	6,280.20	3,768.12	8,373.60
Trabajar(a) Social	2	B	209.34	6,280.20	3,768.12	8,373.60
Auxiliar Técnico	1	C	208.33	6,249.90	3,749.94	8,333.20
Auxiliar Administrativo	1	A	133.33	3,999.90	2,399.94	5,333.20
Auxiliar Administrativo	5	B	166.66	4,999.80	2,999.88	6,666.40
Auxiliar Administrativo	3	C	208.33	6,249.90	3,749.94	8,333.20
Auxiliar Administrativo	2	D	260.41	7,812.30	4,687.38	10,416.40
Técnico Especializado	1	C	208.33	6,249.90	3,749.94	8,333.20
Técnico Especializado	2	D	260.41	7,812.30	4,687.38	10,416.40
Cobrador(a)	4	B	166.66	4,999.80	2,999.88	6,666.40
Supervisor(a)	3	C	208.33	6,249.90	3,749.94	8,333.20
Supervisor(a)	3	D	260.41	7,812.30	4,687.38	10,416.40
Oficial Electricista	1	A	133.33	3,999.90	2,399.94	5,333.20

Chofer	1	B	166.66	4,999.80	2,999.88	6,666.40
Panteonero	0		-	-	-	-
Enfermera	1	B	166.66	4,999.80	2,999.88	6,666.40
Notificador	1	A	133.33	3,999.90	2,399.94	5,333.20
Auxiliar Contable	0		-	-	-	-
Auxiliar U. B. R.	0		-	-	-	-
Técnico Administrativo	0		-	-	-	-
Almacenista	0		-	-	-	-
Cocinero(a)	0		-	-	-	-
Secretaria(o)	1	A	113.33	3,399.90	2,039.94	4,533.20
Secretaria(o)	3	B	141.66	4,249.80	2,549.88	5,666.40
Secretaria(o)	2	C	177.08	5,312.40	3,187.44	7,083.20
Secretaria(o)	1	D	221.35	6,640.50	3,984.30	8,854.00
Auxiliar General	5	A	113.33	3,399.90	2,039.94	4,533.20
Auxiliar General	1	B	141.66	4,249.80	2,549.88	5,666.40
Auxiliar General	4	C	177.08	5,312.40	3,187.44	7,083.20
Auxiliar General	2	D	221.35	6,640.50	3,984.30	8,854.00
Cajero(a)	1	B	141.66	4,249.80	2,549.88	5,666.40
Ayudante de Cocina	0		-	-	-	-
Intendente	3	A	113.33	3,399.90	2,039.94	4,533.20
Intendente	1	B	141.66	4,249.80	2,549.88	5,666.40
Velador	2	A	113.33	3,399.90	2,039.94	4,533.20
Músico	0		-	-	-	-
Instructor(a) de Manualidades	1	B	141.66	4,249.80	2,549.88	5,666.40
Técnico	1	C	177.08	5,312.40	3,187.44	7,083.20
Promotor Comunitario	1	C	177.08	5,312.40	3,187.44	7,083.20
Auxiliar de Servicios	1	A	93.33	2,799.90	1,679.94	3,733.20
Entrenador	1	D	182.29	5,468.70	3,281.22	7,291.60
Becario	0		-	-	-	-
Dibujante Técnico	0		-	-	-	-
Ayudante General	4	A	93.33	2,799.90	1,679.94	3,733.20
Ayudante General	1	C	145.83	4,374.90	2,624.94	5,833.20
Ayudante General	2	D	182.29	5,468.70	3,281.22	7,291.60
Personal de Apoyo General	0		-	-	-	-
Jardinero	0		-	-	-	-
Telefonista	0		-	-	-	-
Archivista	0		-	-	-	-
Asesor Contable	0		-	-	-	-
Asesor de Obras	0		-	-	-	-

**Total de Personal****133**

TABULADOR DE SUELDOS DE PERSONAL DE SINDICALIZADOS									
Niveles	Plazas	Nivel	Sueldo Diario	Sueldo Mensual	Despensa Mensual	Prima Vacacional	Aguinaldo	Bono Junio	Bono Fin de Año
	0	2	-	-	-	-	-	-	-
	14	3	163.13	4,893.90	2,217.00	2,936.34	6,525.20	6,035.81	6,688.33
	14	4	187.25	5,617.50	2,217.00	3,370.50	7,490.00	6,928.25	7,677.25
Personal Sindicalizado	32	5	239.87	7,196.10	2,217.00	4,317.66	9,594.80	8,875.19	9,834.67
	25	6	297.55	8,926.50	2,217.00	5,355.90	11,902.00	11,009.35	12,199.55
	18	7	325.56	9,766.80	2,217.00	5,860.08	13,022.40	12,045.72	13,347.96
	1	8	345.12	10,353.60	2,217.00	6,212.16	13,804.80	12,769.44	14,149.92
<b>Total de Personal</b>	<b>104</b>								

Quinquenios	Plazas	Nivel	Quincenal	Mensual
1er Quinquenio	19	1	525.00	1,050.00
2da Quinquenio	19	2	550.00	1,100.00
3er Quinquenio	16	3	575.00	1,150.00
4to Quinquenio	10	4	600.00	1,200.00
5to Quinquenio	8	5	625.00	1,250.00
6to Quinquenio	11	6	650.00	1,300.00
<b>Total de Personal</b>	<b>83</b>			

TABULADOR DEL PERSONAL JUBILADO Y PENSIONADO							
Niveles	Plazas	Nivel	Sueldo Diario	Sueldo Mensual	Despensa Mensual	Aguinaldo	
	1	1	117.45	3,523.50	2,217.00	4,698.00	
	0	2	-	-	2,217.00	-	
	1	3	163.13	4,893.90	2,217.00	6,525.20	
	1	4	187.25	5,617.50	2,217.00	7,490.00	
	1	5	239.87	7,196.10	2,217.00	9,594.80	
Personal Jubilado y Pensionado	3	6	297.55	8,926.50	2,217.00	11,902.00	
	2	7	325.56	9,766.80	2,217.00	13,022.40	
	3	8	410.89	12,326.70	2,217.00	16,435.60	
	1	9	149.23	4,476.90	1,240.20	5,969.20	
	1	10	224.64	6,739.20	2,217.00	8,985.60	
	1	11	106.03	3,180.90	2,217.00	4,241.20	
	1	12	270.21	8,106.30	2,217.00	10,808.40	
<b>Total de Personal</b>	<b>16</b>						

Quinquenios	Plazas	Nivel	Quincenal	Mensual
1er Quinquenio	0	1	-	-
2da Quinquenio	0	2	-	-
2da Quinquenio 60%	1	7	330.00	660.00
3er Quinquenio	1	3	575.00	1,150.00
4to Quinquenio	7	4	600.00	1,200.00
5to Quinquenio	2	5	625.00	1,250.00
6to Quinquenio	5	6	650.00	1,300.00
<b>Total de Personal</b>	<b>16</b>			

REMUNERACIÓN DEL PERSONAL DE SEMANA					
Descripción	Plazas	Nivel	Remuneración Diaria	Sueldo Mensual	Compensación de Fin de Año
Personal de Semana	1	1	46.67	202.21	699.98
	19	2	107.03	3,210.86	1,605.43
	2	3	123.14	3,694.20	1,847.10
	4	4	138.40	4,152.09	2,076.04
	1	5	141.66	4,249.80	2,124.90
	1	6	164.57	4,937.07	2,468.54
	3	7	172.58	5,177.48	2,588.74
	<b>31</b>				

TABULADOR DEL PERSONAL DE SEGURIDAD PUBLICA ACREDITADOS						
Descripción	Plazas	Nivel	Sueldo Diario	Sueldo Mensual	Prima Vacacional	Aguinaldo
Policía	95	D	269.37	8,081.18	4,848.71	10774.9
Policía UR	0	D	-	-	-	0
Policía UA	0	D	-	-	-	0
Policía Tercero	32	D	323.25	9,697.41	5,818.45	12929.88
Policía Tercero JUA	0	D	-	-	-	0
Policía Tercero JUR	0	D	-	-	-	0
Policía Primero	12	D	387.90	11,636.89	6,982.14	15515.856
Policía Segundo	4	D	465.48	13,964.27	8,378.56	18619.024
Suboficial	0	D	-	-	-	0
Comisario	0	D	-	-	-	0
	<b>143</b>					

<b>Compensación</b>	404.06	<b>A</b>	828.32
---------------------	--------	----------	--------

TABULADOR DEL PERSONAL DE SEGURIDAD PUBLICA NO ACREDITADOS								
Descripción	Plazas	Nivel	Sueldo Diario	Sueldo Mensual	Despensa	Compensación	Prima Vacacional	Aguinaldo
Policia	5	B	80.55	2,416.50	980.00	803.00	1,449.90	3,222.00
Policia	3	C	139.98	4,199.40	980.00	803.00	2,519.64	5,599.20
Policia	1	D	284.66	8,539.80	980.00	803.00	5,123.88	11,386.40
Oficial Administrativo	2	A	80.55	2,416.50	980.00	803.00	1,449.90	3,222.00
Oficial Administrativo	4	B	208.33	6,249.90			3,749.94	8,333.20
Oficial Administrativo	1	C	260.41	7,812.30	980.00	803.00	4,687.38	10,416.40
Oficial Administrativo	1	D	302.40	9,072.00			5,443.20	12,096.00
Jefe Administrativo	1	D	302.40	9,072.00	980.00	950.00	5,443.20	12,096.00
Coordinador de Vigilancia	0	D	-	-	-		-	-

18

TABULADOR DEL PERSONAL DE PROTECCIÓN CIVIL								
Descripción	Plazas	Nivel	Sueldo Diario	Sueldo Mensual	Despensa	Compensación	Prima Vacacional	Aguinaldo
Protección Civil	2	D	80.55	2,416.50	980.00	803.00	1,449.90	3,222.00
Auxiliar Administrativo	1	D	260.41	7,812.30			4,687.38	10,416.40
Jefe de Verificación y Atlas de Riesgo	1	D	230.00	6,900.00	980.00	803.00	4,140.00	9,200.00
Subcoordinador de Protección Civil	1	D	350.00	10,500.00			6,300.00	14,000.00
Coordinador Municipal de Protección Civil	1	D	368.64	11,059.20			6,635.52	14,745.60

6

\* \* \* \* \*

Al margen un sello con el Escudo Nacional que dice: Estados Unidos Mexicanos. H. Ayuntamiento Constitucional de Huamantla, Tlax. Secretaría del Ayuntamiento. 2014-2016.

MUNICIPIO DE HUAMANTLA, TLAXCALA.

RFC: MHT 850101 646

PRESUPUESTO DE EGRESOS MODIFICADO AL 31 DE DICIEMBRE DE 2015

Número	Nombre	Vigente
-----	-----	----- +
1.1.3.1	SUELDOS A FUNCIONARIOS	\$9,076,807.51
1.1.3.2	SUELDOS AL PERSONAL	\$29,332,156.21
1.1.3.3	SUELDOS A TRABAJADORES	\$10,520,146.63
1.2.2.1	SUELDOS AL PERSONAL EVENTUAL	\$1,323,150.38
1.2.2.2	SUELDOS AL MAGISTERIO EVENTUAL	\$1,718.02
1.3.1.1	PRIMA QUINQUENAL	\$1,300,595.60
1.3.2.2	PRIMA VACACIONAL AL PERSONAL	\$1,360,223.68
1.3.2.3	PRIMA VACACIONAL A TRABAJADORES	\$446,253.84
1.3.2.8	GRATIFICACIÓN FIN DE AÑO AL PERSONAL	\$3,262,318.70
1.3.2.9	GRATIFICACIÓN FIN DE AÑO TRABAJADORES	\$1,193,662.23
1.3.4.2	COMPENSACIONES AL PERSONAL	\$968,768.70
1.3.4.3	COMPENSACIONES A TRABAJADORES	\$37,642.66
1.3.4.7	COMPENSACIÓN AL PERSONAL EVENTUAL	\$60,210.19
1.4.4.2	CUOTAS SEGURO DE VIDA AL PERSONAL	\$603,319.32
1.5.2.2	INDEMNIZACIÓN Y LIQUIDACIÓN AL PERSONAL	\$2,067,913.32
1.5.4.1	OTRAS PREST. CONTRACT. A TRABAJADORES	\$4,533,526.55
1.5.4.2	OTRAS PREST. CONTRACT. MAGISTERIO	\$1,400.00
1.5.4.4	SERVICIO MÉDICO A FUNCIONARIOS	\$243,640.25
1.5.4.5	SERVICIO MÉDICO AL PERSONAL	\$127,121.13
1.5.4.6	SERVICIO MÉDICO A TRABAJADORES	\$894,365.47
1.5.9.2	CUOTAS DESPENSA AL PERSONAL	\$274,996.46
1.5.9.3	CUOTAS DESPENSA A TRABAJADORES	\$3,186,300.90
2.1.1.1	MATERIALES, UTIL.Y EQPOS MEN. D/OFICINA	\$657,794.03
2.1.2.1	MATERIALES Y UTILES D/IMPRES. Y REPROD.	\$47,746.30



2.1.4.1	MAT.UTIL.Y EQPOS MEN.TECN.D/L INF.Y COM.	\$726,477.31
2.1.5.1	MATERIAL IMPRESO E INFORMACIÓN DIGITAL	\$16,116.39
2.1.6.1	MATERIAL DE LIMPIEZA	\$181,239.03
2.1.8.1	MAT. P/EL REG. E INDENT. BIENES Y PERS.	\$654,979.00
2.2.1.1	PRODUCTOS ALIMENTICIOS PARA PERSONAS	\$756,077.08
2.2.2.1	PRODUCTOS ALIMENTICIOS PARA ANIMALES	\$129,489.19
2.2.3.1	UTENSILIOS P/EL SERVICIO. D/ALIMENT.	\$2,048.50
2.3.5.1	PROD. QUÍM. FARM. Y LAB. ADQ. COMO M.P.	\$1,320.00
2.3.7.1	PROD.D/CUERO,PIEL.PLÁST.HULE ADQ.C/M.P.	\$9,494.00
2.3.9.1	OTROS PRODUCTOS ADQ.C/MATERIA PRIMA	\$812.00
2.4.1.1	PRODUCTOS MINERALES NO METÁLICOS	\$65,334.43
2.4.2.1	CEMENTO Y PRODUCTOS DE CONCRETO	\$70,239.90
2.4.3.1	CAL, YESO Y PRODUCTOS DE YESO	\$25,279.77
2.4.4.1	MADERA Y PRODUCTOS DE MADERA	\$20,137.03
2.4.5.1	VIDRIO Y PRODUCTOS DE VIDRIO	\$20,521.84
2.4.6.1	MATERIAL ELÉCTRICO Y ELECTRÓNICO	\$104,352.32
2.4.7.1	ARTÍCULOS METÁLICOS PARA LA CONSTRUCCIÓN	\$87,566.59
2.4.8.1	MATERIALES COMPLEMENTARIOS	\$5,024.55
2.4.9.1	OTROS MATERIALES Y ART.D/CONST.Y REPAR.	\$333,268.15
2.5.1.1	PRODUCTOS QUÍMICOS BÁSICOS	\$560.00
2.5.2.1	FERTILIZANTES, PESTIC.Y OTROS AGROQ.	\$2,300.00
2.5.3.1	MEDICINAS Y PRODUCTOS FARMACÉUTICOS	\$18,366.21
2.5.4.1	MATERIALES, ACCES.Y SUMIN.MÉDICOS	\$72,172.81
2.5.6.1	FIBRAS SINT.HULES, PLÁST.Y DERIVADOS	\$26,602.79
2.6.1.1	COMBUSTIBLES, LUBRICANTES Y ADITIVOS	\$5,914,154.72
2.7.1.1	VESTUARIO Y UNIFORMES	\$1,455,635.29
2.7.2.1	PRENDAS DE SEG. Y PROT. PERSONAL	\$315,619.90
2.7.3.1	ARTÍCULOS DEPORTIVOS	\$4,495.00
2.7.4.1	PRODUCTOS TEXTILES	\$2,893.88
2.7.5.1	BLANC.Y OTROS PROD.TEXT.EXC.PREND.D/VES.	\$719.20
2.8.3.1	PRENDAS D/PROT.P/SEG. PÚB.Y NACIONAL	\$329.00
2.9.1.1	HERRAMIENTAS MENORES	\$97,396.96

2.9.2.1	REFACCIONES Y ACCES. MEN. D/EDIFICIOS	\$45,251.93
2.9.3.1	REF.Y ACC.MEN.MOB.EQPO D/ADM.EDUC.Y REC.	\$17,242.79
2.9.4.1	REF.Y ACC.MEN.EQPO D/CÓMP.Y TEC. D/INF.	\$61,384.72
2.9.5.1	REF.Y ACC.MEN.D/EQPO E INST.MÉD.Y D/LAB.	\$7,388.00
2.9.6.1	REFACCIONES Y ACCES.MEN.D/EQPO D/TRANSP.	\$1,562,650.59
2.9.7.1	REFACCIONES Y ACC.MEN.EQPO DEF.Y SEG.	\$28,042.86
2.9.8.1	REFACCIONES Y ACC. MEN.D/MAQ.Y OTROS EQ.	\$98,561.91
2.9.9.1	REFAC.Y OTROS ACC.MEN.OTROS BIEN.MUEB.	\$34,048.68
3.1.1.1	ENERGÍA ELÉCTRICA	\$10,045,771.42
3.1.2.1	GAS	\$135,860.25
3.1.3.1	AGUA	\$1,702.00
3.1.4.1	TELEFONÍA TRADICIONAL	\$690,072.68
3.1.5.1	TELEFONÍA CELULAR	\$45,537.41
3.1.7.1	SERV.D/ACC.D/INTER.REDES Y PROC.D/INF.	\$68,440.00
3.1.8.1	SERVICIOS POSTALES Y TELEGRÁFICOS	\$2,449.17
3.2.2.1	ARRENDAMIENTO DE EDIFICIOS	\$357,840.66
3.2.3.1	ARREND.D/MOB.Y EPO.D/ADMÓN.EDUC.Y REC.	\$214,878.92
3.2.6.1	ARRENDAMIENTO D/MAQ. OTROS EQPOS Y HERR.	\$56,414.00
3.2.9.1	OTROS ARRENDAMIENTOS	\$7,384.56
3.3.1.1	SERV. LEG.D/CONT.AUDIT.Y RELACIONADOS	\$500,598.50
3.3.3.1	SERV.D/CONS.ADVA.PROC.TÉC.Y TEC.D/L INF.	\$278,392.65
3.3.4.1	SERVICIOS DE CAPACITACIÓN	\$2,312,255.00
3.3.6.1	SERV.D/APOYO ADM.TRAD.FOT.E IMPRES.	\$1,506,462.19
3.3.9.1	SERV. PROFES.CIENT.Y TÉCN.INTEGRALES	\$446,040.00
3.4.1.1	SERVICIOS FINAN.Y BANCARIOS	\$7,442.56
3.4.5.1	SEGURO DE BIENES PATRIMONIALES	\$592,828.59
3.4.7.1	FLETES Y MANIOBRAS	\$4,640.00
3.5.1.1	CONSERV.Y MANTTO MENOR D/INMUEBLES	\$645,543.85
3.5.2.1	INST.REP.Y MANT.MOB.Y EQ.ADM.EDUC.Y REC.	\$11,468.00
3.5.3.1	INST.REP.Y MANT.EQ.COM.Y TEC.D/L INF.	\$141,931.76
3.5.4.1	INST.REP.Y MANTTO.D/EQ.E INST.MÉD.Y LAB.	\$82,321.93
3.5.5.1	REPAR.Y MANTTO D/EQ.D/TRANSPORTE	\$1,175,519.52

3.5.6.1	REP.Y MANTTO D/EQ.D/DEF.Y SEGURIDAD	\$4,500.00
3.5.7.1	INST.REP.Y MANT.D/MAQ.OTROS EQ.Y HERR.	\$192,459.44
3.5.8.1	SERV.D/LIMPIEZA Y MANEJO DE DESECHOS	\$6,638,640.24
3.5.9.1	SERVICIOS DE JARDINERÍA Y FUMIGACIÓN	\$36,240.00
3.6.1.1	DIF.RAD.TV.Y MED.D/MEN.S/PRO.ACT.GUB.	\$1,576,189.15
3.6.4.1	SERVICIOS DE REVELADO DE FOTOGRAFÍAS	\$341.00
3.6.9.1	OTROS SERVICIOS DE INFORMACIÓN	\$68,396.20
3.7.2.1	PASAJES TERRESTRES	\$33,545.89
3.7.5.1	VIÁTICOS EN EL PAÍS	\$121,683.16
3.7.9.1	OTROS SERVICIOS DE TRASLADO Y HOSPEDAJE	\$26,587.08
3.8.2.1	GASTOS DE ORDEN SOCIAL Y CULTURAL	\$10,397,066.80
3.8.5.1	GASTOS DE REPRESENTACIÓN	\$18,094.00
3.9.1.1	SERVICIOS FUNERARIOS Y DE CEMENTERIOS	\$35,507.80
3.9.2.1	IMPUESTOS Y DERECHOS	\$1,970,024.83
3.9.5.1	PENAS, MULTAS, ACCES.Y ACTUALIZACIONES	\$4,206.00
3.9.8.1	IMP.S/ NOMINAS Y OTROS DER.REL. LABORAL	\$1,233,188.04
3.9.9.1	OTROS SERVICIOS GENERALES	\$973,117.83
4.1.1.1	ASIG.PRESUP.AL PODER EJECUTIVO	\$5,300.00
4.2.4.1	TRANSF.OTOR.ENTID.FEDER.Y MUNICIPIOS	\$1,487,221.50
4.2.5.2.1	2014 COORDINACION GENERAL DEL REGISTRO CIVIL	\$557,532.00
4.2.5.2.4	SISTEMA PARA EL CONTROL DE LOS RESIDUOS SOLIDOS DEL ESTADO SICORT	\$1,706,343.00
4.3.9.1	OTROS SUBSIDIOS	\$5,367,622.46
4.4.1.1	AYUDAS SOCIALES A PERSONAS	\$953,989.40
4.4.3.1	AYUDAS SOC.A INSTIT. DE ENSEÑANZA	\$1,512,022.27
4.4.4.1	AYUDAS SOC.A ACTIV.CIENT.O ACADÉMICAS	\$5,640.00
4.4.5.1	AYUDAS SOC.A INSTIT.S/FINES DE LUCRO	\$704,245.86
4.4.7.1	AYUDAS SOC.A ENTID.D/INTERÉS PÚBLICO	\$1,913,786.01
4.7.1.1	TRANSFERENCIAS POR OBLIGACIÓN DE LEY	\$541,032.03
4.8.1.1	DONATIVOS A INSTIT.SIN FINES DE LUCRO	\$184,500.00
5.1.3.1	BIENES ARTÍSTICOS, CULT.Y CIENTÍFICOS	\$0.00

5.1.5.1	EQUIPO DE CÓMP.Y D/TECN.D/LA INFORMACIÓN	\$634,853.93
5.2.1.1	EQUIPOS Y APARATOS AUDIOVISUALES	\$6,008.00
5.2.3.1	CÁMARAS FOTOGRÁFICAS Y DE VIDEO	\$26,941.36
5.3.1.1	EQUIPO MÉDICO Y DE LABORATORIO	\$3,200.00
5.4.1.1	VEHÍCULOS Y EQUIPO TERRESTRE	\$139,625.32
5.5.1.1	EQUIPO DE DEFENSA Y SEGURIDAD	\$0.00
5.6.3.1	MAQUINARIA Y EQUIPO DE CONSTRUCCIÓN	\$1,424,841.92
5.6.5.1	EQUIPO DE COMUN.Y TELECOMUNICACIÓN	\$1,137,231.52
5.6.7.1	HERRAMIENTAS Y MÁQUINAS - HERRAMIENTA	\$129,836.80
5.6.9.1	OTROS EQUIPOS	\$39,350.00
5.9.1.1	SOFTWARE	\$69,600.00
6.1.1.2	CONTRUCCÓN NUEVA P/EDIFIC.HABITACIONAL	\$257,326.90
6.1.1.3	AMP.Y REHAB. D/L CONSTRUC.HABITACIONALES	\$866,093.08
6.1.2.2	CONSTRUCCÓN NUEVA P/EDIFIC.N/HABIT.	\$135,053.12
6.1.2.3	AMP. Y REHABILITACIÓN D/L CONST.N/HABIT.	\$5,504,911.48
6.1.3.2	CONST.OBR ABAST.AGUA,PETR.GAS,ELECT.TEL	\$836,121.87
6.1.4.2	CONST.OBRAS D/URBAN.P/LA DOT.D/SERV.	\$116,101,231.85
6.1.4.3	AMP.D/REHABILIT.D/OBR D/URBANIZACIÓN	\$33,680,290.95
6.2.2.3	AMP. Y REHAB.D/LAS CONSTRUC.N/HABITAC.	\$1,419,579.20
8.5.3.1	OTROS CONVENIOS	\$2,500,000.00

=====

\$307,010,287.31

=====

\* \* \* \* \*

Al margen un sello con el Escudo Nacional que dice: Estados Unidos Mexicanos. H. Ayuntamiento Constitucional de Huamantla, Tlax. Secretaría del Ayuntamiento. 2014-2016.

MUNICIPIO DE HUAMANTLA, TLAXCALA.

RFC: MHT 850101 646

PRONÓSTICO DE INGRESOS MODIFICADO AL 31 DE DICIEMBRE DE 2015

Número	Nombre	Modificado
-----	-----	----- +
1.2.1.1	URBANO	\$3,962,835.26
1.2.1.2	RÚSTICO	\$178,421.56
1.2.2.1	TRANSMISIÓN DE BIENES INMUEBLES	\$3,065,319.00
1.7.1.1	RECARGOS PREDIAL	\$59,716.18
3.1.1.1	APORTACIÓN DE BENEFICIARIOS	\$7,004,116.46
4.3.1.1	AVALÚO DE PREDIOS URBANO	\$370,259.00
4.3.1.2	AVALÚO DE PREDIOS RÚSTICO	\$60,001.00
4.3.1.3	MANIFESTACIONES CATASTRALES	\$21,050.00
4.3.1.4	AVISOS NOTARIALES	\$97,965.00
4.3.2.1	ALINEAMIENTO DE INMUEBLES	\$36,976.00
4.3.2.2	LICENC.CONST.OBR. NVA.AMP.REV.MEM.CÁLC.	\$348,159.05
4.3.2.3	LICENCIAS P/LA CONST. DE FRACCION.	\$1,114.00
4.3.2.4	LICENCIAS P/DIVIDIR, FUSIONAR Y LOTIF.	\$438,098.00
4.3.2.5	DICTAMEN DE USO DE SUELO	\$73,162.10
4.3.2.9	REGULAR. LAS OBRAS CONST. SIN LICENCIA	\$5,290.00
4.3.2.A	ASIGNAC. D/NUM.OFICIAL BIENES INMUEB.	\$46,860.00
4.3.2.C	PERMISO OBST. VÍAS Y LUG. PÚB. MAT.	\$55,471.00
4.3.2.E	INSCRIPCIÓN AL PADRÓN DE CONTRATISTAS	\$188,442.00
4.3.2.F	BASES DE CONCURSOS Y LICITACIONES	\$94,842.47
4.3.3.1	RASTRO MUNICIPAL	\$423,289.00
4.3.4.1	BÚSQUEDA Y COPIA DE DOCUMENTOS	\$1,511.00
4.3.4.2	EXPEDICIÓN DE CERTIFICACIONES OFICIALES	\$656,244.45
4.3.4.3	EXPED. D/CONST. D/POSESIÓN D/PREDIOS	\$2,605.00
4.3.4.4	EXPEDICIÓN DE CONSTANCIAS	\$70,613.00

4.3.5.1	ACTAS DE NACIMIENTO	\$365,445.00
4.3.5.2	ACTAS DE MATRIMONIO	\$46,188.00
4.3.5.3	ACTAS DE DIVORCIO	\$1,107.00
4.3.5.4	ACTAS DE DEFUNCIÓN	\$18,900.00
4.3.5.5	CELEBRACIÓN DE MATRIMONIOS	\$13,240.00
4.3.5.7	EXPEDICIÓN DE COPIAS CERTIFICADAS	\$29,959.00
4.3.5.8	ANOTACIÓN MARG. E/LIB. D/REGISTRO CIVIL	\$29,541.00
4.3.5.9	EXPEDICIÓN DE CONSTANCIAS	\$1,995.00
4.3.5.A	EXPEDIC. D/COPIA SIMPLE D/ACTOS REGIST.	\$5,610.00
4.3.5.B	ORDEN DE INHUMACIÓN	\$22,422.00
4.3.7.1	USO DE LA VÍA Y LUGARES PÚBLICOS	\$793,578.50
4.3.7.2	SERVICIO DE PANTEON	\$180,705.50
4.3.8.1	LICENCIAS DE FUNC. P/VENTA D/BEB. ALCOH.	\$445,540.80
4.3.8.2	LICENCIAS DE FUNCIONAMIENTO	\$0.00
4.3.8.3	EMPADRONAMIENTO MUNICIPAL	\$760,485.60
4.3.9.2	ANUNCIOS PINTADOS Y/O MURALES	\$8,666.88
4.3.A.1	SERVICIO DE ALUMBRADO PÚBLICO	\$592,819.00
4.3.B.7	PRESTACIÓN DE SERVICIOS DE ASIST. SOCIAL	\$386,461.00
4.3.B.8	FERIAS MUNICIPALES	\$2,985,066.69
4.4.1.1	OTROS DERECHOS	\$0.00
4.4.1.2	REPOSICION DE FORMAS VALORADAS 001 RCH	\$5,220.00
4.5.1.2	RECARGOS OTROS	\$23,679.50
4.5.2.2	MULTAS OTROS	\$1,379,896.00
5.1.1.1	MERCADOS	\$1,079,803.00
5.1.1.2	EXPLOTACIÓN DE OTROS BIENES	\$130,901.00
5.1.2.1	INGRESOS DE CAMIONES	\$157,710.00
5.1.2.4	ESTACIONAMIENTO	\$0.00
5.1.2.5	AUDITORIO MUNICIPAL	\$65,896.00
5.1.2.6	ARRENDAMIENTO DE LOCALES	\$166,699.00
5.1.2.7	BAÑOS PÚBLICOS	\$632,975.00
5.1.2.8	ASIGNACIÓN DE LOTES EN CEMENTERIO	\$0.00
5.1.3.1	INTERESES BANCARIOS, CRÉDITOS Y BONOS	\$820,771.41

5.1.4.1	OTROS PRODUCTOS	\$159,945.32
5.3.1.1	RECARGOS	\$1,179.00
6.1.5.1	HERENCIAS Y DONACIONES	\$10,000.00
6.1.7.1	INDEMNIZACIONES	\$20,398.35
8.1.1.1	PARTICIPACIONES	\$71,006,961.02
8.1.1.2	FONDO DE COMPENSACIÓN	\$6,162,341.83
8.1.1.3	INCENTIVO P/LA VTA FINAL D/GAS.Y DIESEL	\$2,217,369.03
8.1.1.4	AJUSTE	\$4,513,394.20
8.2.1	APORTACIONES FEDERALES (RAMO XXXIII)	\$82,887,171.04
8.3.1	INGRESO FEDERAL REASIGNADO	\$56,288,480.05
		=====
		\$251,680,882.25
		=====

\* \* \* \* \*

***PUBLICACIONES OFICIALES***

\* \* \* \* \*