

PLANTILLA DE PERSONAL DEL TRIBUNAL ELECTORAL DE TLAXCALA

MAYO 2024

No. Cvo.	DP	U.R.	PROY	NOMBRE DEL TRABAJADOR	NIVEL	CATEG	PUESTO	ADSCRIPCIÓN
1	149	T08	2	RAMOS CUAHUTLE MARTHA	2	CONFIANZA	AUXILIAR DE MANTENIMIENTO	DIRECCIÓN ADMINISTRATIVA
2	149	T08	2	LIMA GALLEGOS MAYRA TERESA	2	CONFIANZA	AUXILIAR DE MANTENIMIENTO	DIRECCIÓN ADMINISTRATIVA
3	149	T08	2	AUXILIAR DE MANTENIMIENTO "A" (V)	2	CONFIANZA	AUXILIAR DE MANTENIMIENTO	DIRECCIÓN ADMINISTRATIVA
4	149	T01	1	XOCHIPA GARCIA ISMAEL	2	CONFIANZA	CHOFER DE SERVICIOS	PRESIDENCIA
5	149	T05	1	SECRETARIA (V)	2	CONFIANZA	SECRETARIA	SECRETARÍA DE ACUERDOS
6	149	T05	1	SECRETARIA (V)	2	CONFIANZA	SECRETARIA	SECRETARÍA DE ACUERDOS
7	149	T11	1	GARCIA PEÑA JUAN MANUEL	4	CONFIANZA	AUXILIAR OFICIALIA DE PARTES	SECRETARÍA DE ACUERDOS
8	149	T10	1	ORTEGA TORREBLANCA JENYFER	4	CONFIANZA	AUXILIAR DE LA UNIDAD COMUNICACIÓN SOCIAL	UNIDAD DE COMUNICACIÓN SOCIAL
9	149	T09	1	AMADOR MENESES MIRIAM ADRIANA	4	CONFIANZA	AUXILIAR DE CAPACITACIÓN	DIRECCIÓN DE CAPACITACIÓN Y ENLACE INSTITUCIONAL
10	149	T09	1	AUXILIAR DE ESTUDIO Y CUENTA (EVENTUAL PROCESO ELECTORAL) (V)	4	EVENTUAL	AUXILIAR DE ESTUDIO Y CUENTA (EVENTUAL PROCESO ELECTORAL)	PRIMERA PONENCIA
11	149	T04	1	AUXILIAR DE ESTUDIO Y CUENTA (EVENTUAL PROCESO ELECTORAL) (V)	4	EVENTUAL	AUXILIAR DE ESTUDIO Y CUENTA (EVENTUAL PROCESO ELECTORAL)	PRIMERA PONENCIA
12	149	T09	1	LUNA ROJAS ANDREA	4	EVENTUAL	AUXILIAR DE ESTUDIO Y CUENTA (EVENTUAL PROCESO ELECTORAL)	SEGUNDA PONENCIA
13	149	T04	1	ZEMPOALTECATL RAMOS MARICRUZ	4	EVENTUAL	AUXILIAR DE ESTUDIO Y CUENTA (EVENTUAL PROCESO ELECTORAL)	SEGUNDA PONENCIA
14	149	T09	1	ESCOBEDO RAMIREZ JOSE MAURICIO	4	EVENTUAL	AUXILIAR DE SECRETARÍA DE ACUERDOS (EVENTUAL PROCESO ELECTORAL)	SECRETARÍA DE ACUERDOS
15	149	T09	1	AUXILIAR DE SECRETARÍA DE ACUERDOS (EVENTUAL PROCESO ELECTORAL) (V)	4	EVENTUAL	AUXILIAR DE SECRETARÍA DE ACUERDOS (EVENTUAL PROCESO ELECTORAL)	SECRETARÍA DE ACUERDOS
16	149	T09	1	AUXILIAR OFICIALIA DE PARTES (EVENTUAL PROCESO ELECTORAL) (V)	4	EVENTUAL	AUXILIAR OFICIALIA DE PARTES (EVENTUAL PROCESO ELECTORAL)	SECRETARÍA DE ACUERDOS
17	149	T04	1	AUXILIAR DE ESTUDIO Y CUENTA (EVENTUAL PROCESO ELECTORAL) (V)	4	EVENTUAL	AUXILIAR DE ESTUDIO Y CUENTA (EVENTUAL PROCESO ELECTORAL)	TERCERA PONENCIA

18	149	T04	1	CUATIANQUIZ RIVERA PAOLA ITZEL	4	EVENTUAL	AUXILIAR DE ESTUDIO Y CUENTA (EVENTUAL PROCESO ELECTORAL)	TERCERA PONENCIA
19	149	T11	1	VAZQUEZ CARDENAS DIANA SARAHÍ	5	CONFIANZA	TITULAR DE LA OFICIALÍA DE PARTES	SECRETARÍA DE ACUERDOS
20	149	T01 SI	2	RIVERA GARCIA GONZALO JULIAN	5	CONFIANZA	AUXILIAR DE UNIDAD DE SISTEMAS INFORMÁTICOS	UNIDAD DE SISTEMAS INFORMÁTICOS
21	149	T01	1	JIMENEZ IRETA RODRIGO ANTONIO	5	CONFIANZA	CHOFER A	PRESIDENCIA
22	149	T01A	1	ZAPATA FLORES LUCIO	7	CONFIANZA	ACTUARIO	SECRETARÍA DE ACUERDOS
23	149	T01A	1	HERNANDEZ BAUTISTA OSDY	7	CONFIANZA	ACTUARIO	SECRETARÍA DE ACUERDOS
24	149	T09	1	MUÑOZ TORRES PAMELA	7	CONFIANZA	ACTUARIA	SECRETARÍA DE ACUERDOS
25	149	T02	1	CRUZ FERNANDEZ IRMA FERNANDA	9	CONFIANZA	AUXILIAR DE ESTUDIO Y CUENTA	PRIMERA PONENCIA
26	149	T02	1	LOPEZ TACUBA DIVINA	9	CONFIANZA	AUXILIAR DE ESTUDIO Y CUENTA	PRIMERA PONENCIA
27	149	T02	1	RODRIGUEZ MORALES LUCERO	9	CONFIANZA	AUXILIAR DE ESTUDIO Y CUENTA	PRIMERA PONENCIA
28	149	T02	1	CABRERA RAMIREZ SAMMANTA	9	CONFIANZA	AUXILIAR DE ESTUDIO Y CUENTA	PRIMERA PONENCIA
29	149	T03	1	VASQUEZ HERNANDEZ MARIA DEL CARMEN	9	CONFIANZA	AUXILIAR DE ESTUDIO Y CUENTA	SEGUNDA PONENCIA
30	149	T03	1	HERNANDEZ XICHTENCATL ERICK	9	CONFIANZA	AUXILIAR DE ESTUDIO Y CUENTA	SEGUNDA PONENCIA
31	149	T03	1	MUÑOZ BARROSO HUGO ANTONIO	9	CONFIANZA	AUXILIAR DE ESTUDIO Y CUENTA	SEGUNDA PONENCIA
32	149	T02	1	HERNANDEZ HERNANDEZ ADRIANA ROCIO	9	CONFIANZA	AUXILIAR DE ESTUDIO Y CUENTA	SEGUNDA PONENCIA
33	149	T04	1	SARMIENTO MENDEZ ROSA MARIA	9	CONFIANZA	AUXILIAR DE ESTUDIO Y CUENTA	TERCERA PONENCIA
34	149	T04	1	GUTIERREZ TAPIA CRISTHIAN OMAR	9	CONFIANZA	AUXILIAR DE ESTUDIO Y CUENTA	TERCERA PONENCIA
35	149	T04	1	CRUZ CANTERO MARIA FERNANDA	9	CONFIANZA	AUXILIAR DE ESTUDIO Y CUENTA	TERCERA PONENCIA
36	149	T02	1	ROSALES SANCHEZ NESTOR MANUEL	9	CONFIANZA	AUXILIAR DE ESTUDIO Y CUENTA	TERCERA PONENCIA
37	149	T05	1	AMARO FLORES JUAN PABLO	9	CONFIANZA	AUXILIAR DE SECRETARÍA DE ACUERDOS	SECRETARÍA DE ACUERDOS
38	149	T05	1	CARRO CARRASCO MARCO ANTONIO	9	CONFIANZA	AUXILIAR DE SECRETARÍA DE ACUERDOS	SECRETARÍA DE ACUERDOS

39	149	T12	2	HERRERIAS MORALES JUAN JOSE	9	CONFIANZA	TITULAR DE LA UNIDAD INVESTIGADORA Y DE SEGUIMIENTO PATRIMONIAL	CONTRALORÍA INTERNA
40	149	T012	2	ROLDAN HERNANDEZ JAVIER	9	CONFIANZA	TITULAR UNIDAD SUSTANCIADORA Y RESOLUTORA	CONTRALORÍA INTERNA
41	149	T012	1	MONTIEL FLORES EMANUEL	9	CONFIANZA	AUXILIAR DE INFORMACIÓN DOCUMENTACIÓN E INVESTIGACIÓN	DIRECCIÓN DE CAPACITACIÓN Y ENLACE INSTITUCIONAL
42	149	T05	1	TITULAR ARCHIVO JURISDICCIONAL (V)	9	CONFIANZA	TITULAR ARCHIVO JURISDICCIONAL	SECRETARÍA DE ACUERDOS
43	149	T10	1	TEMOLTZIN DEL VALLE LORENA	9	CONFIANZA	TITULAR DE LA UNIDAD DE COMUNICACIÓN SOCIAL	UNIDAD DE COMUNICACIÓN SOCIAL
44	149	T01 STF	1	JUAREZ PELCASTRE LENIA	9	CONFIANZA	SECRETARIA DE PRESIDENCIA	PRESIDENCIA
45	149	T13	2	DE LEON CORTES ANA	9	CONFIANZA	TITULAR DE LA UNIDAD DE GÉNERO	PRESIDENCIA
46	149	T08	2	SANCHEZ CARBAJAL MARIO GABRIEL	9-A	CONFIANZA	AUXILIAR DE RECURSOS HUMANOS	DIRECCIÓN ADMINISTRATIVA
47	149	T08	2	LOPEZ GAZCA CATERIN	9-A	CONFIANZA	AUXILIAR DE RECURSOS MATERIALES	DIRECCIÓN ADMINISTRATIVA
48	149	T08	2	AUXILIAR DE RECURSOS FINANCIEROS (V)	9-A	CONFIANZA	AUXILIAR DE RECURSOS FINANCIEROS	DIRECCIÓN ADMINISTRATIVA
49	149	T01 SI	2	BLANCAS RODRIGUEZ MARIA DE JESUS	9-A	CONFIANZA	TITULAR DE LA UNIDAD DE SISTEMAS INFORMÁTICOS	UNIDAD DE SISTEMAS INFORMÁTICOS
50	149	T09	2	TITULAR DE LA UNIDAD DE TRANSPARENCIA (V)	9-B	CONFIANZA	TITULAR DE LA UNIDAD DE TRANSPARENCIA	UNIDAD DE TRANSPARENCIA
51	149	T01 STF	1	MONTIEL COTO JAIME	9-C	CONFIANZA	SECRETARIO PARTICULAR	PRESIDENCIA
52	149	T08	2	MARTINEZ DE LA FUENTE JOSE ANGEL	11	CONFIANZA	JEFE DE DEPARTAMENTO DE RECURSOS FINANCIEROS	DIRECCIÓN ADMINISTRATIVA
53	149	T08	2	MONTIEL MENDOZA ELOISA	11	CONFIANZA	JEFA DE DEPARTAMENTO DE RECURSOS HUMANOS	DIRECCIÓN ADMINISTRATIVA
54	149	T012	2	TITULAR DE LA UNIDAD DE AUDITORÍA CONTROL Y EVALUACIÓN (V)	13	CONFIANZA	TITULAR DE LA UNIDAD DE AUDITORÍA CONTROL Y EVALUACIÓN	CONTRALORÍA INTERNA
55	149	T05	2	LUNA RAMIREZ LEONARDO ADRIAN	13	CONFIANZA	TITULAR DE LA UNIDAD JURÍDICA	UNIDAD JURÍDICA
56	149	T05	1	RUIZ SANCHEZ IVAN	13	CONFIANZA	SECRETARIO TÉCNICO	SECRETARÍA DE ACUERDOS
57	149	T05	1	RUIZ GREGORIO GUILLERMINA	13	CONFIANZA	TITULAR DE LA SECRETARÍA DE ENGROSES	SECRETARÍA DE ACUERDOS
58	149	T09	1	RODRIGUEZ SORIANO DORA	14	CONFIANZA	DIRECTORA DE CAPACITACIÓN Y ENLACE INSTITUCIONAL	DIRECCIÓN DE CAPACITACIÓN Y ENLACE INSTITUCIONAL
59	149	T02	1	RAMIREZ LUNA JONATHAN	14	CONFIANZA	SECRETARIO DE ESTUDIO Y CUENTA	PRIMERA PONENCIA

60	149	T02	1	HERNANDEZ SANCHEZ ALEJANDRA	14	CONFIANZA	SECRETARIO DE ESTUDIO Y CUENTA	PRIMERA PONENCIA
61	149	T02	1	RUIZ SANCHEZ GABRIELA	14	CONFIANZA	SECRETARIO DE ESTUDIO Y CUENTA	PRIMERA PONENCIA
62	149	T03	1	SANLUIS CERVANTES AMYSADAY	14	CONFIANZA	SECRETARIO DE ESTUDIO Y CUENTA	SEGUNDA PONENCIA
63	149	T03	1	FLORES XELHUANTZI FERNANDO	14	CONFIANZA	SECRETARIO DE ESTUDIO Y CUENTA	SEGUNDA PONENCIA
64	149	T03	1	GARCIA RODRIGUEZ GUADALUPE	14	CONFIANZA	SECRETARIO DE ESTUDIO Y CUENTA	SEGUNDA PONENCIA
65	149	T04	1	CARRASCO MARTINEZ JUAN ANTONIO	14	CONFIANZA	SECRETARIO DE ESTUDIO Y CUENTA	TERCERA PONENCIA
66	149	T04	1	RAMIREZ MONTIEL EDMUNDO	14	CONFIANZA	SECRETARIO DE ESTUDIO Y CUENTA	TERCERA PONENCIA
67	149	T04	1	HERNANDEZ HERNANDEZ ANA LAURA	14	CONFIANZA	SECRETARIO DE ESTUDIO Y CUENTA	TERCERA PONENCIA
68	149	T02	1	AGUILAR CASTRILLO HUGO	15	CONFIANZA	COORDINADOR DE PONENCIA	PRIMERA PONENCIA
69	149	T03	1	LUNA ALCAIDE SARAI	15	CONFIANZA	COORDINADOR DE PONENCIA	SEGUNDA PONENCIA
70	149	T04	1	TEXIS ZEMPOALTECA EDGAR	15	CONFIANZA	COORDINADOR DE PONENCIA	TERCERA PONENCIA
71	149	T08	2	SAUCEDO JUAREZ RICARDO	17	CONFIANZA	DIRECTOR ADMINISTRATIVO	DIRECCIÓN ADMINISTRATIVA
72	149	T12	2	CUAPIO MUÑOZ DORALIZ	17	CONFIANZA	CONTRALORA INTERNA	CONTRALORÍA INTERNA
73	149	T05	1	HERNANDEZ CARMONA VERONICA	17	CONFIANZA	SECRETARIA DE ACUERDOS POR MINISTERIO DE LEY	SECRETARÍA DE ACUERDOS
74	149	T01	1	MUÑOZ CUAHUTLE LUIS MANUEL	18-C	FUNCIONARIO	MAGISTRADO EN RETIRO C	MAGISTRADO EN RETIRO
75	149	T01	1	LUMBRERAS GARCIA JOSE	18-B	FUNCIONARIO	MAGISTRADO EN RETIRO B	MAGISTRADO EN RETIRO
76	149	T04	1	MONTIEL SOSA LINO NOE	18	FUNCIONARIO	MAGISTRADO POR MINISTERIO DE LEY	PRIMERA PONENCIA
77	149	T01	1	SALVADOR ANGEL CLAUDIA	18	FUNCIONARIO	MAGISTRADA	TERCERA PONENCIA
78	149	T03	1	NAVA XOCHITOTZI MIGUEL	19	FUNCIONARIO	MAGISTRADO PRESIDENTE	PRESIDENCIA Y SEGUNDA PONENCIA

Elaboró Eloisa Montiel Mendoza Jefa del Departamento de Recursos Humanos Rúbrica y sello	Revisó Ricardo Saucedo Juarez Director Administrativo Rúbrica y sello	Autorizó Mtro. Miguel Nava Xochitotzi Magistrado Presidente Rúbrica y sello
---	--	--

* * * * *

TABULADOR DE SUELDOS Y PLAZAS DEL TRIBUNAL ELECTORAL DE TLAXCALA



REMUNERACIÓN BRUTA

MAYO 2024

UNIDAD	PUESTO	NIVEL	PLAZAS	TIPO DE NOMBRAMIENTO	I. SUELDO BASE	133. PERCEPCIÓN COMPLEMENTARIA	13. COMPENSACIÓN	132. CANASTA BÁSICA	PRESTACION MENSUAL BRUTA	20. PRIMA	24. AGUINALDO	134. APOYO TRABAJOS EN COMISION (MENSUAL)	135. APOYO POR ACTUACION JURISDICCIONAL (MENSUAL)	136. APOYO A FUNCIONES PUBLICAS Y ADMINISTRATIVAS TRIMESTRAL	137. APOYO A FUNCIONES PUBLICAS Y ADMINISTRATIVAS SEMESTRAL	138. APOYO POR ACTIVIDADES ADMINISTRATIVAS EXTRAORDINARIAS (SEMESTRAL)	140. APOYO ANUAL PARA EL DESARROLLO DEL TRABAJO (ANUAL)	141. APOYO ESPECIAL PARA EL DESARROLLO DEL TRABAJO (ANUAL)	139. ARCON Y PAVO (ANUAL)
T08	AUXILIAR DE MANTENIMIENTO	2	3	CONFIANZA	7,470.00	0.00	0.00	2,570.00	10,040.00	6,024.00	13,387.00	-	-	-	-	-	12,264.00	17,905.00	1,500.00
T01	CHOFER DE SERVICIOS	2	1	CONFIANZA	7,470.00	0.00	0.00	2,570.00	10,040.00	6,024.00	13,387.00	-	-	-	-	-	12,264.00	17,905.00	1,500.00
T01	SECRETARIA	2	2	CONFIANZA	7,470.00	0.00	0.00	2,570.00	10,040.00	6,024.00	13,387.00	-	-	-	-	-	12,264.00	17,905.00	1,500.00
T11	AUXILIAR OFICIALIA DE PARTES	4	1	CONFIANZA	7,470.00	0.00	1,180.00	2,570.00	11,220.00	6,732.00	14,960.00	-	-	-	-	-	13,906.00	20,760.00	1,500.00
T09	AUXILIAR DE CAPACTACIÓN	4	1	CONFIANZA	7,470.00	0.00	1,180.00	2,570.00	11,220.00	6,732.00	14,960.00	-	-	-	-	-	13,906.00	20,760.00	1,500.00
T05	EVENTUAL PROCESO ELECTORAL	4	9	CONFIANZA	7,470.00	0.00	1,180.00	2,570.00	11,220.00	6,732.00	14,960.00	-	-	-	-	-	13,906.00	20,760.00	1,500.00
T10	AUXILIAR DE LA UNIDAD COMUNICACIÓN SOCIAL	4	1	CONFIANZA	7,470.00	0.00	2,570.00	2,570.00	12,610.00	7,566.00	16,813.00	-	-	-	-	-	13,906.00	20,760.00	1,500.00
T11	TITULAR DE LA OFICIALÍA DE PARTES	5	1	CONFIANZA	9,220.00	0.00	1,862.00	2,570.00	13,652.00	8,191.00	18,203.00	-	-	-	-	-	17,239.00	27,404.00	1,500.00
T01	CHOFER A	5	1	CONFIANZA	9,220.00	0.00	2,916.00	2,570.00	14,706.00	8,824.00	19,608.00	-	-	-	-	-	17,239.00	27,404.00	1,500.00
T01SI	AUXILIAR DE UNIDAD DE SISTEMAS INFORMÁTICOS	5	1	CONFIANZA	9,220.00	0.00	2,916.00	2,570.00	14,706.00	8,824.00	19,608.00	-	-	-	-	-	17,239.00	27,404.00	1,500.00
T05	ACTUARIO	7	3	CONFIANZA	12,514.00	0.00	2,528.00	2,570.00	17,612.00	10,567.00	23,483.00	-	-	-	-	-	22,703.00	38,483.00	1,500.00
T05	TITULAR ARCHIVO JURISDICCIONAL	9	1	CONFIANZA	16,362.00	0.00	3,186.00	2,570.00	22,118.00	13,271.00	29,491.00	-	-	-	-	-	29,458.00	51,680.00	1,500.00
T012	TITULAR DE LA UNIDAD INVESTIGADORA Y DE SEGUIMIENTO PATRIMONIAL	9	1	CONFIANZA	16,362.00	0.00	3,186.00	2,570.00	22,118.00	13,271.00	29,491.00	-	-	-	-	-	29,458.00	51,680.00	1,500.00
T012	TITULAR UNIDAD SUSTANCIADORA Y RESOLUTORA	9	1	CONFIANZA	16,362.00	0.00	3,186.00	2,570.00	22,118.00	13,271.00	29,491.00	-	-	-	-	-	29,458.00	51,680.00	1,500.00
T012	AUXILIAR DE INFORMACIÓN DOCUMENTACIÓN E INVESTIGACIÓN	9	1	CONFIANZA	16,362.00	0.00	3,186.00	2,570.00	22,118.00	13,271.00	29,491.00	-	-	-	-	-	29,458.00	51,680.00	1,500.00
T02, T03, T04	AUXILIAR DE ESTUDIO Y CUENTA	9	12	CONFIANZA	16,362.00	0.00	3,186.00	2,570.00	22,118.00	13,271.00	29,491.00	-	-	-	-	-	29,458.00	51,680.00	1,500.00
T05	AUXILIAR DE SECRETARÍA DE ACUERDOS	9	2	CONFIANZA	16,362.00	0.00	3,186.00	2,570.00	22,118.00	13,271.00	29,491.00	-	-	-	-	-	29,458.00	51,680.00	1,500.00
T10	TITULAR DE LA UNIDAD DE COMUNICACIÓN SOCIAL	9	1	CONFIANZA	16,362.00	0.00	3,186.00	2,570.00	22,118.00	13,271.00	29,491.00	-	-	-	-	-	29,458.00	51,680.00	1,500.00
T01 STF	SECRETARIA DE PRESIDENCIA	9	1	CONFIANZA	16,362.00	0.00	3,604.00	2,570.00	22,536.00	13,522.00	30,048.00	-	-	-	-	-	29,458.00	51,680.00	1,500.00
T13	TITULAR DE LA UNIDAD DE GÉNERO	9	1	CONFIANZA	16,362.00	0.00	3,604.00	2,570.00	22,536.00	13,522.00	30,048.00	-	-	-	-	-	29,458.00	51,680.00	1,500.00

T08	AUXILIAR DE RECURSOS FINANCIEROS	9-A	1	CONFIANZA	12,514.00	12,514.00	2,528.00	2,570.00	30,126.00	18,076.00	40,168.00	-	-	4,051.00	-	16,103.00	44,727.00	77,333.00	1,500.00
T08	AUXILIAR DE RECURSOS MATERIALES	9-A	1	CONFIANZA	12,514.00	12,514.00	2,528.00	2,570.00	30,126.00	18,076.00	40,168.00	-	-	4,051.00	-	16,103.00	44,727.00	77,333.00	1,500.00
T08	AUXILIAR DE RECURSOS HUMANOS	9-A	1	CONFIANZA	12,514.00	12,514.00	2,528.00	2,570.00	30,126.00	18,076.00	40,168.00	-	-	4,051.00	-	16,103.00	44,727.00	77,333.00	1,500.00
T01SI	TITULAR DE LA UNIDAD DE SISTEMAS INFORMÁTICOS	9-A	1	CONFIANZA	12,514.00	12,514.00	2,528.00	2,570.00	30,126.00	18,076.00	40,168.00	-	-	-	-	-	29,458.00	51,680.00	1,500.00
T09	TITULAR DE LA UNIDAD DE TRANSPARENCIA	9-B	1	CONFIANZA	16,362.00	5,258.00	0.00	2,570.00	24,190.00	14,514.00	32,253.00	-	-	-	-	-	29,458.00	51,680.00	1,500.00
T01 STF	SECRETARIO PARTICULAR	9-C	1	CONFIANZA	15,872.00	2,788.00	6,798.00	2,570.00	28,028.00	16,817.00	37,371.00	-	-	-	-	-	29,458.00	51,680.00	1,500.00
T08	JEFA DE DEPARTAMENTO DE RECURSOS HUMANOS	11	1	CONFIANZA	12,634.00	12,634.00	4,922.00	2,570.00	32,760.00	19,656.00	43,680.00	-	-	8,845.00	-	29,800.00	50,524.00	83,276.00	1,500.00
T08	JEFE DE DEPARTAMENTO DE RECURSOS FINANCIEROS	11	1	CONFIANZA	12,634.00	12,634.00	4,922.00	2,570.00	32,760.00	19,656.00	43,680.00	-	-	8,845.00	-	29,800.00	50,524.00	83,276.00	1,500.00
T05	TITULAR DE LA SECRETARÍA DE ENGRESOS	13	1	CONFIANZA	15,872.00	15,872.00	0.00	2,570.00	34,314.00	20,588.00	45,752.00	-	-	8,845.00	-	-	58,777.00	100,252.00	1,500.00
T01	TITULAR DE LA UNIDAD JURÍDICA	13	1	CONFIANZA	15,872.00	15,872.00	0.00	2,570.00	34,314.00	20,588.00	45,752.00	-	-	8,845.00	-	-	58,777.00	100,252.00	1,500.00
T05	SECRETARIO TÉCNICO	13	1	CONFIANZA	15,872.00	15,872.00	0.00	2,570.00	34,314.00	20,588.00	45,752.00	-	-	8,845.00	-	-	58,777.00	100,252.00	1,500.00
T012	TITULAR DE LA UNIDAD DE AUDITORIA CONTROL Y EVALUACIÓN	13	1	CONFIANZA	15,872.00	15,872.00	0.00	2,570.00	34,314.00	20,588.00	45,752.00	-	-	8,845.00	-	-	58,777.00	100,252.00	1,500.00
T09	DIRECTORA DE CAPACITACIÓN Y ENLACE INSTITUCIONAL	14	1	CONFIANZA	15,872.00	15,872.00	6,184.00	2,570.00	40,498.00	24,299.00	53,997.00	-	-	10,481.00	-	-	63,593.00	106,368.00	1,500.00
T02, T03, T04	SECRETARIO DE ESTUDIO Y CUENTA	14	9	CONFIANZA	15,872.00	15,872.00	6,184.00	2,570.00	40,498.00	24,299.00	53,997.00	-	-	10,481.00	-	-	63,593.00	106,368.00	1,500.00
T02, T03, T04	COORDINADOR DE PONENCIA	15	3	CONFIANZA	18,002.00	18,002.00	6,680.00	2,570.00	45,254.00	27,152.00	60,339.00	-	-	15,212.00	-	-	65,445.00	108,068.00	1,500.00
T012	CONTRALORA INTERNA	17	1	CONFIANZA	19,334.00	19,334.00	7,532.00	2,570.00	48,770.00	29,262.00	65,027.00	-	-	32,765.00	113,300.00	-	104,352.00	117,396.00	1,500.00
T08	DIRECTOR ADMINISTRATIVO	17	1	CONFIANZA	19,334.00	19,334.00	7,532.00	2,570.00	48,770.00	29,262.00	65,027.00	-	-	32,765.00	113,300.00	60,250.00	104,352.00	117,396.00	1,500.00
T05	SECRETARIO DE ACUERDOS	17	1	CONFIANZA	19,334.00	19,334.00	7,532.00	2,570.00	48,770.00	29,262.00	65,027.00	-	-	32,765.00	113,300.00	-	104,352.00	117,396.00	1,500.00
T01	MAGISTRADO EN RETIRO C	18-C	1	FUNCIONARIO	12,712.00	12,712.00	5,304.00	1,386.00	32,114.00	19,268.00	42,819.00	14,800.00	20,400.00	22,237.00	78,000.00	-	123,856.00	88,779.00	900.00
T01	MAGISTRADO EN RETIRO B	18-B	1	FUNCIONARIO	17,800.00	17,800.00	7,070.00	1,958.00	44,628.00	26,777.00	59,504.00	19,734.00	27,200.00	29,649.00	104,000.00	-	196,356.00	149,848.00	1,200.00
T01	MAGISTRADO EN RETIRO A	18-A	-	FUNCIONARIO	0.00	0.00	0.00	0.00	0.00	0.00	0.00	-	-	-	-	0.00	0.00	0.00	
T02, T03	MAGISTRADO	18	2	FUNCIONARIO	23,362.00	23,362.00	9,102.00	2,570.00	58,396.00	35,038.00	77,861.00	24,668.00	34,000.00	38,173.00	130,000.00	-	245,444.00	187,310.00	1,500.00
T01 STF	MAGISTRADO PRESIDENTE	19	1	FUNCIONARIO	36,320.00	36,320.00	14,150.00	2,570.00	89,360.00	53,616.00	119,147.00	37,780.00	76,000.00	62,066.00	170,000.00	-	298,476.00	246,026.00	1,500.00

Elaboró Eloisa Montiel Mendoza Jefa del Departamento de Recursos Humanos Rúbrica y sello	Revisó Ricardo Saucedo Juarez Director Administrativo Rúbrica y sello	Autorizó Mtro. Miguel Nava Xochitiotzi Magistrado Presidente Rúbrica y sello
---	--	---

* * * * *



**TABULADOR DE PERCEPCION BIMESTRAL COMISION SUSTANCIADORA
REMUNERACIÓN BRUTA**

FEBRERO.2024

UNIDAD	NIVEL	PLAZAS	PUESTO	TIPO DE NOMBRAMIENTO	PERCEPCION BIMESTRAL
CS	N/A	1	SECRETARIO TÉCNICO	COMISONADA	19,597.00
CS	N/A	3	INTEGRANTE DE LA COMISION	COMISIONADO	5,496.00



**TRIBUNAL ELECTORAL DE TLAXCALA
PLANTILLA COMISIÓN SUSTANCIADORA**

No. Cons	DP	U.R.	PROY	NOMBRE DEL TRABAJADOR	PUESTO	ADSCRIPCIÓN
1	149	T01	1	XOCHITIOTZI MUÑOZ GERMAN	SECRETARIO TÉCNICO	COMISION SUSTANCIADORA
2	149	T01	1	TLAPALAMATL VERA JUAN JOSÉ	INTEGRANTE DE LA COMISION	COMISION SUSTANCIADORA
3	149	T01	1	MARTÍNEZ PAREDES MARTÍN	INTEGRANTE DE LA COMISION	COMISION SUSTANCIADORA
4	149	T01	1	MARTÍNEZ ROJAS EDGAR ALEJANDRO	INTEGRANTE DE LA COMISION	COMISION SUSTANCIADORA

Elaboró Eloisa Montiel Mendoza Jefa del Departamento de Recursos Humanos Rúbrica y sello	Revisó Ricardo Saucedo Juarez Director Administrativo Rúbrica y sello	Autorizó Mtro. Miguel Nava Xochitiotzi Magistrado Presidente Rúbrica y sello
---	--	---

* * * * *



TET TRIBUNAL ELECTORAL DE TLAXCALA

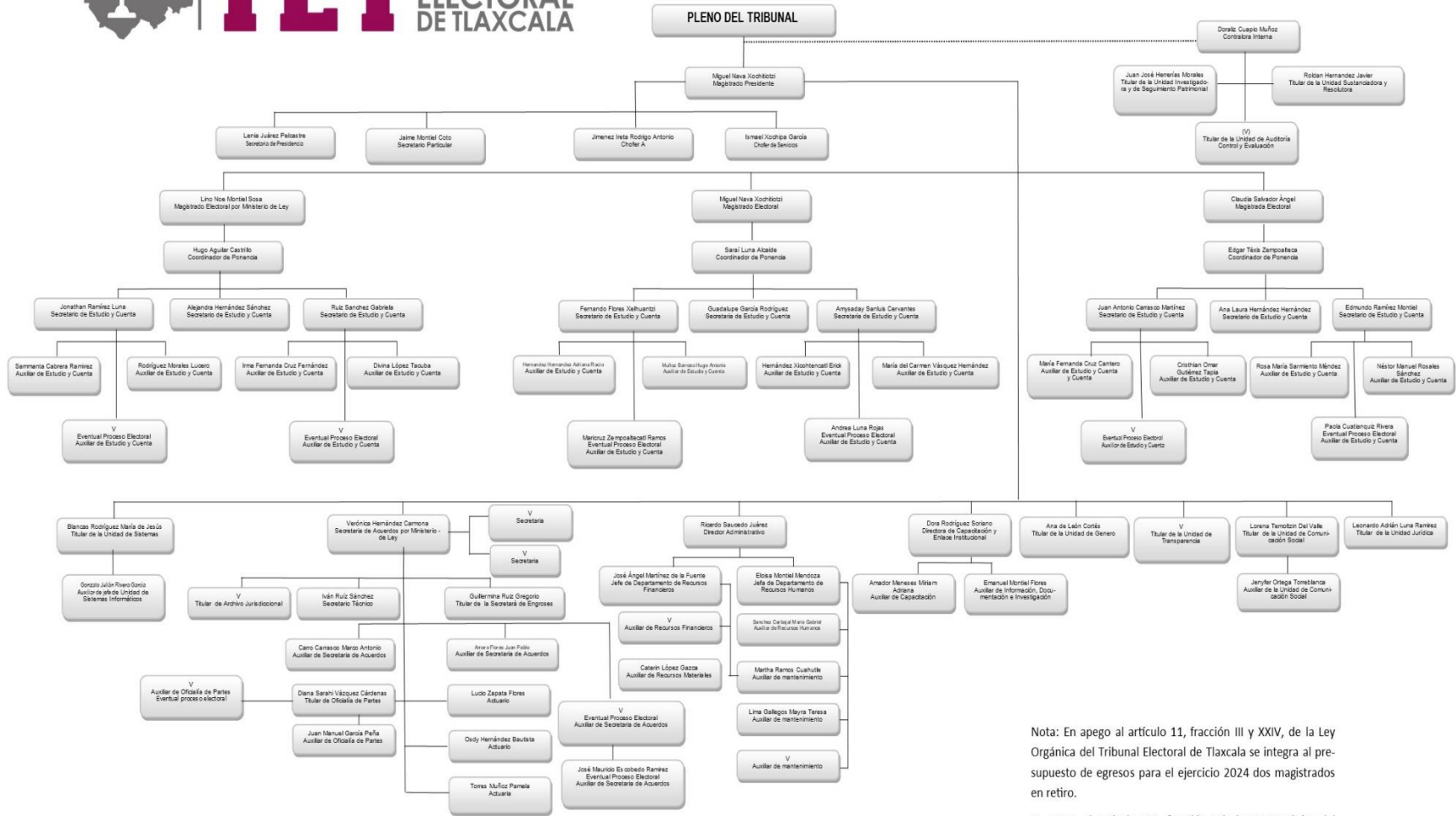

*Art. 83 L.O.T.E.T

Nota: En apego al artículo 11, fracción III y XXIV, de la Ley Orgánica del Tribunal Electoral de Tlaxcala se integra al presupuesto de egresos para el ejercicio 2024 dos magistrados en retiro.

En apego al Artículo 104, fracción I de la Ley Orgánica del Tribunal Electoral de Tlaxcala, que a la letra dice "El régimen de seguridad social establecido en el Instituto de Seguridad y Servicios Sociales de los Trabajadores del Estado".

Las líneas no continuas formadas por puntos o segmentos se utilizan para expresar relaciones de coordinación.

* * * * *

PUBLICACIONES OFICIALES

* * * * *

El Periódico Oficial del Estado de Tlaxcala es integrante activo de la Red de Publicaciones Oficiales Mexicanas (REPOMEX) y de la Red de Boletines Oficiales Americanos (REDBOA).

