

MUNICIPIO DE LA MAGDALENA TLALTELULCO, TLAXCALA
PROYECTO DE PRESUPUESTO DE EGRESOS 2020
PRESUPUESTO CONSOLIDADO POR PARTIDA



Municipio: 48.- LA MAGDALENA TLALTELULCO, TLAXCALA

ANEXO: 1

PARTIDA	DESCRIPCION	PROPUESTA DE PRESUPUESTO 2020
1111	DIETAS	2,549,484.72
1131	SUELDOS A FUNCIONARIOS	1,670,400.24
1132	SUELDOS AL PERSONAL	18,737,316.68
1321	PRIMA VACACIONAL A FUNCIONARIOS	210,994.26
1322	PRIMA VACACIONAL AL PERSONAL	936,865.83
1327	GRATIFICACION FIN DE AÑO A FUNCIONARIOS	435,390.66
1328	GRATIFICACION FIN DE AÑO AL PERSONAL	2,115,409.52
1341	COMPENSACIONES Y OTRAS PRESTACIONES	596,142.85
1342	COMPENSACIONES AL PERSONAL	114,285.70
1522	INDEMNIZACION Y LIQUIDACION AL PERSONAL	600,000.00
1544	SERVICIO MEDICO A FUNCIONARIOS	10,000.00
1545	SERVICIO MEDICO AL PERSONAL	357,102.00
1546	SERVICIO MEDICO A TRABAJADORES	25,967.00
TOTAL CAPITULO 1000.- SERVICIOS PERSONALES		28,359,359.46
2111	MATERIALES, UTILES Y EQUIPOS MENORES DE OFICINA	216,655.77
2121	MATERIALES Y UTILES DE IMPRESIÓN Y REPRODUCCION	56,150.00
2131	MATERIAL ESTADISTICO Y GEOGRAFICO	52,256.13
2141	MAT. UTIL. Y EQUIPOS MEN. TECN. D/L INFORMAC. Y COMUNICACIÓN	5,100.00
2151	MATERIAL IMPRESO E INFORMACION DIGITAL	50,040.00
2161	MATERIAL DE LIMPIEZA	19,200.00
2181	MATERIALES PARA EL REGISTRO E IDENTIFICACION DE BIENES Y PERSONAS	70,000.00
2211	PRODUCTOS ALIMENTICIOS PARA PERSONAS	274,200.00
2231	UTENCILIOS P/EL SERVICIO DE ALIMENTOS	6,700.00
2351	PRODUCTOS QUIMICOS, FARMACEUTICOS Y DE LABORATORIO ADQ. C/ MATERIA PRIMA	26,000.00
2371	PRODUCT. DE CUERO, PIEL, PLASTICO, HULE ADO. C/M.P.	1,400.00

2421	CEMENTO Y PRODUCTOS DE CONCRETO	14,600.00
2451	VIDRIO Y PRODUCTOS DE VIDRIO	600.00
2461	MATERIAL ELECTRICO Y ELECTRONICO	49,868.50
2491	OTROS MATERIALES Y ARTICULOS D CONSTRU. Y REPARACION	52,200.00
2531	MEDICINAS Y PRODUCTOS FARMACEUTICOS	10,000.00
2541	MATERIALES, ACCES. Y SUMINIST. MEDICOS	22,500.00
2591	OTROS PRODUCTOS QUIMICOS	3,400.00
2611	COMBUSTIBLES, LUBRICANTES Y ADITIVOS	1,796,500.00
2711	VESTUARIOS Y UNIFORMES	306,650.00
2721	PRENDAS DE SEGURIDAD Y PROTECCION PERSONAL	2,000.00
2831	PRENDAS DE PROTECCION PARA SEGURIDAD PUBLICA Y NACIONAL	110,000.00
2911	HERRAMIENTAS MENORES	6,620.00
2941	REFACCIONES Y ACCESORIOS MENORES DE EQUIPO DE COMPUTO Y TECNOLOGIAS DE LA INFORMACION	500.00
TOTAL CAPITULO 2000.- MATERIALES Y SUMINISTROS		3,153,140.40

3111	ENERGIA ELECTRICA	6,813,500.00
3121	GAS	300.00
3141	TELEFONIA TRADICIONAL	31,700.00
3151	TELEFONIA CELULAR	114,420.00
3561	SERVICIOS DE TELECOM. Y SATELITES	6,000.00
3171	SERVICIOS DE ACCESO DE INTERNET, REDES Y PROCESAMIENTOS DE INFORMACION	9,500.00
3191	SERVICIO INTEGRALES Y OTROS SERVICIO	10,308.40
3221	ARRENDAMIENTO DE EDIFICIOS	77,200.00
3231	ARRENDAMIENTO DE MOBIL. Y EQUIPO DE ADMON. EDUC. Y RECREAC.	32,000.00
3251	ARRENDAMIENTO DE EQUIPO DE TRANSPORTE	24,000.00
3261	ARRENDAMIENTO DE MAQUINARIA Y OTROS EQ. Y HERRAMIENTAS	56,200.00
3311	SERV. LEG. D/CONT. AUDIT. Y RELACIONADOS	1,300.00
3331	SERVIC. DE CONS. ADMVA. PROC. TEC. D/L INFORMACION	48,400.00
3361	SERVIC. DE APOYO ADM. TRADUC. FOTOC. E IMPRESIONES	14,200.00
3441	SEGUROS D/RESPONS. PATRIM. Y FIANZAS	7,800.00
3511	CONSERVACION Y MANTENIMIENTO MENOR DE INMUEBLES	40,600.00
3531	INST. REP. Y MANT. EQ. COM. Y TEC. D/L INFORMACION	35,000.00
3541	INST. REP. Y MANTTO. D/EQ. E INST. MEDICO Y DE LABORATORIO	1,000.00
3551	REPARACION Y MANTENIMIENTO DE EQUIPO DE TRANSPORTE	282,707.60

3581	SERVIC. DE LIMPIEZA Y MENEJO DE DESECHOS	2,000.00
3611	DIFUSION POR RADIO, TELEVISION Y OTROS MEDIOS DE MENSAJES SOBRE PROGRAMAS Y ACTIVIDADES GUBERNAMENTALES	199,000.00
3721	PASAJE TERRESTRES	8,600.00
3751	VIATICOS EN EL PAIS	3,700.00
3811	GASTOS DE CEREMONIAL	143,000.00
3821	GASTOS DE ORDEN SOCIAL Y CULTURAL	504,118.97
3921	IMPUESTOS Y DERECHOS	453,403.00
TOTAL CAPITULO 3000.- SERVICIOS GENERALES		8,919,957.97
4391	OTROS SUBSIDIOS	600,000.00
4411	AYUDAS SOCIALES A PERSONAS	1,020,600.00
4431	AYUDAS A INSTITUCIONES DE ENSEÑANZA	383,476.43
TOTAL CAPITULO 4000.- TRANSFERENCIAS, ASIGNACIONES Y SUBSIDIOS		2,004,076.43
5151	EQUIPO DE COMPUTO Y DE TECNOLOGIAS DE LA INFORMACION	35,000.00
5411	VEHICULOS Y EQUIPOS TERRESTRES	0.00
TOTAL CAPITULO 5000.- BIENES MUEBLES		35,000.00
6141	ESTUDIOS Y PROYECTOS	0.00
6142	CONSTRUCCION DE OBRAS DE URBANIZACION PARA LA DOTACION DE SERVICIOS	11,810,243.74
TOTAL CAPITULO 6000.- OBRA PUBLICA		11,810,243.74
9111	AMORTIZACION DE LA DEUDA INTERNA CON INSTITUCIONES DE CREDITO	0.00
TOTAL CAPITULO 9000.- DEUDA PUBLICA		0.00

* * * * *



MUNICIPIO DE LA MAGDALENA TLALTEULCO, TLAXCALA
PROYECTO DE PRESUPUESTO DE EGRESOS 2020
PRESUPUESTO CALENDARIZADO CONSOLIDADO POR PARTIDA

Municipio: 48.- LA MAGDALENA TLALTEULCO, TLAXCALA

ANEXO: 2

PARTIDA	DESCRIPCION	PROPUESTA DE PRESUPUESTO 2020	ENE	FEB	MAR	ABR	MAY	JUN	JUL	AGO	SEP	OCT	NOV	DIC
1111	DIETAS	2,549,484.72	212,457.06	212,457.06	212,457.06	212,457.06	212,457.06	212,457.06	212,457.06	212,457.06	212,457.06	212,457.06	212,457.06	212,457.06
1131	SUELDOS A FUNCIONARIOS	1,670,400.24	139,200.02	139,200.02	139,200.02	139,200.02	139,200.02	139,200.02	139,200.02	139,200.02	139,200.02	139,200.02	139,200.02	139,200.02
1132	SUELDOS AL PERSONAL	18,737,316.68	1,561,443.06	1,561,443.06	1,561,443.06	1,561,443.06	1,561,443.06	1,561,443.06	1,561,443.06	1,561,443.06	1,561,443.06	1,561,443.06	1,561,443.06	1,561,443.06
1321	PRIMA VACACIONAL A FUNCIONARIOS	210,994.26	0.00	0.00	0.00	0.00	0.00	0.00	105,497.13	0.00	0.00	0.00	0.00	105,497.13
1322	PRIMA VACACIONAL AL PERSONAL	936,865.83	0.00	0.00	0.00	0.00	0.00	0.00	468,432.92	0.00	0.00	0.00	0.00	468,432.92
1327	GRATIFICACION FIN DE AÑO A FUNCIONARIOS	435,390.66	0.00	0.00	0.00	0.00	0.00	0.00	0.00	0.00	0.00	0.00	0.00	435,390.66
1328	GRATIFICACION FIN DE AÑO AL PERSONAL	2,115,409.52	0.00	0.00	0.00	0.00	0.00	0.00	0.00	0.00	0.00	0.00	0.00	2,115,409.52
1341	COMPENSACIONES Y OTRAS PRESTACIONES	596,142.85	49,678.57	49,678.57	49,678.57	49,678.57	49,678.57	49,678.57	49,678.57	49,678.57	49,678.57	49,678.57	49,678.57	49,678.57
1342	COMPENSACIONES AL PERSONAL	114,285.70	9,523.81	9,523.81	9,523.81	9,523.81	9,523.81	9,523.81	9,523.81	9,523.81	9,523.81	9,523.81	9,523.81	9,523.81
1522	INDEMNIZACION Y LIQUIDACION AL PERSONAL	600,000.00	0.00	300,000.00	100,000.00	0.00	100,000.00	0.00	100,000.00	0.00	0.00	0.00	0.00	0.00
1544	SERVICIO MEDICO A FUNCIONARIOS	10,000.00	833.33	833.33	833.33	833.33	833.33	833.33	833.33	833.33	833.33	833.33	833.33	833.33
1545	SERVICIO MEDICO AL PERSONAL	357,102.00	29,758.50	29,758.50	29,758.50	29,758.50	29,758.50	29,758.50	29,758.50	29,758.50	29,758.50	29,758.50	29,758.50	29,758.50
1546	SERVICIO MEDICO A TRABAJADORES	25,967.00	2,163.92	2,163.92	2,163.92	2,163.92	2,163.92	2,163.92	2,163.92	2,163.92	2,163.92	2,163.92	2,163.92	2,163.92
	TOTAL CAPITULO 1000.- SERVICIOS PERSONALES	28,359,359.46	2,005,058.27	2,305,058.27	2,105,058.27	2,005,058.27	2,105,058.27	2,005,058.27	2,678,988.31	2,005,058.27	2,005,058.27	2,005,058.27	2,005,058.27	5,129,788.49
2111	MATERIALES, UTILES Y EQUIPOS MENORES DE OFICINA	216,655.77	18,054.65	18,054.65	18,054.65	18,054.65	18,054.65	18,054.65	18,054.65	18,054.65	18,054.65	18,054.65	18,054.65	18,054.65
2121	MATERIALES Y UTILES DE IMPRESIÓN Y REPRODUCCION	56,150.00	4,679.17	4,679.17	4,679.17	4,679.17	4,679.17	4,679.17	4,679.17	4,679.17	4,679.17	4,679.17	4,679.17	4,679.17
2131	MATERIAL ESTADISTICO Y GEOGRAFICO	52,256.13	4,354.68	4,354.68	4,354.68	4,354.68	4,354.68	4,354.68	4,354.68	4,354.68	4,354.68	4,354.68	4,354.68	4,354.68
2141	MAT. UTIL. Y EQUIPOS MEN. TECN. D/L INFORMAC. Y COMUNICACIÓN	5,100.00	425.00	425.00	425.00	425.00	425.00	425.00	425.00	425.00	425.00	425.00	425.00	425.00
2151	MATERIAL IMPRESO E INFORMACION DIGITAL	50,040.00	4,170.00	4,170.00	4,170.00	4,170.00	4,170.00	4,170.00	4,170.00	4,170.00	4,170.00	4,170.00	4,170.00	4,170.00
2161	MATERIAL DE LIMPIEZA	19,200.00	1,600.00	1,600.00	1,600.00	1,600.00	1,600.00	1,600.00	1,600.00	1,600.00	1,600.00	1,600.00	1,600.00	1,600.00
2181	MATERIALES PARA EL REGISTRO E IDENTIFICACION DE BIENES Y PERSONAS	70,000.00	5,833.33	5,833.33	5,833.33	5,833.33	5,833.33	5,833.33	5,833.33	5,833.33	5,833.33	5,833.33	5,833.33	5,833.33
2211	PRODUCTOS ALIMENTICIOS PARA PERSONAS	274,200.00	22,850.00	22,850.00	22,850.00	22,850.00	22,850.00	22,850.00	22,850.00	22,850.00	22,850.00	22,850.00	22,850.00	22,850.00
2231	UTENCILIOS P/EL SERVICIO DE ALIMENTOS	6,700.00	0.00	3,500.00	0.00	0.00	0.00	3,200.00	0.00	0.00	0.00	0.00	0.00	0.00
2351	PRODUCTOS QUIMICOS, FARMACEUTICOS Y DE LABORATORIO ADQ. C/ MATERIA PRIMA	26,000.00	2,166.67	2,166.67	2,166.67	2,166.67	2,166.67	2,166.67	2,166.67	2,166.67	2,166.67	2,166.67	2,166.67	2,166.67

3551	REPARACION Y MANTENIMIENTO DE EQUIPO DE TRANSPORTE	282,707.60	23,558.97	23,558.97	23,558.97	23,558.97	23,558.97	23,558.97	23,558.97	23,558.97	23,558.97	23,558.97	23,558.97	23,558.97
3581	SERVIC. DE LIMPIEZA Y MENEJO DE DESECHOS	2,000.00	0.00	1,000.00	0.00	0.00	0.00	1,000.00	0.00	0.00	0.00	0.00	0.00	0.00
3611	DIFUSION POR RADIO, TELEVISION Y OTROS MEDIOS DE MENSAJES SOBRE PROGRAMAS Y ACTIVIDADES GUBERNAMENTALES	199,000.00	16,583.33	16,583.33	16,583.33	16,583.33	16,583.33	16,583.33	16,583.33	16,583.33	16,583.33	16,583.33	16,583.33	16,583.33
3721	PASAJE TERRESTRES	8,600.00	716.67	716.67	716.67	716.67	716.67	716.67	716.67	716.67	716.67	716.67	716.67	716.67
3751	VIATICOS EN EL PAIS	3,700.00	0.00	0.00	2,500.00	0.00	0.00	0.00	0.00	1,200.00	0.00	0.00	0.00	0.00
3811	GASTOS DE CEREMONIAL	143,000.00	0.00	0.00	0.00	0.00	0.00	0.00	0.00	0.00	0.00	0.00	143,000.00	0.00
3821	GASTOS DE ORDEN SOCIAL Y CULTURAL	504,118.97	42,009.91	42,009.91	42,009.91	42,009.91	42,009.91	42,009.91	42,009.91	42,009.91	42,009.91	42,009.91	42,009.91	42,009.91
3921	IMPUESTOS Y DERECHOS	453,403.00	37,783.58	37,783.58	37,783.58	37,783.58	37,783.58	37,783.58	37,783.58	37,783.58	37,783.58	37,783.58	37,783.58	37,783.58
	TOTAL CAPITULO 3000.- SERVICIOS GENERALES	8,919,957.97	730,721.50	731,721.50	733,221.50	733,021.50	731,021.50	731,721.50	730,721.50	731,921.50	730,721.50	730,721.50	873,721.50	730,721.50

4391	OTROS SUBSIDIOS	600,000.00	50,000.00	50,000.00	50,000.00	50,000.00	50,000.00	50,000.00	50,000.00	50,000.00	50,000.00	50,000.00	50,000.00	50,000.00
4411	AYUDAS SOCIALES A PERSONAS	1,020,600.00	85,050.00	85,050.00	85,050.00	85,050.00	85,050.00	85,050.00	85,050.00	85,050.00	85,050.00	85,050.00	85,050.00	85,050.00
4431	AYUDAS A INSTITUCIONES DE ENSEÑANZA	383,476.43	31,956.37	31,956.37	31,956.37	31,956.37	31,956.37	31,956.37	31,956.37	31,956.37	31,956.37	31,956.37	31,956.37	31,956.37
	TOTAL CAPITULO 4000.- TRANSFERENCIAS, ASIGNACIONES Y SUBSIDIOS	2,004,076.43	167,006.37	167,006.37	167,006.37	167,006.37	167,006.37	167,006.37	167,006.37	167,006.37	167,006.37	167,006.37	167,006.37	167,006.37

5151	EQUIPO DE COMPUTO Y DE TECNOLOGIAS DE LA INFORMACION	35,000.00	0.00	0.00	20,000.00	0.00	15,000.00	0.00	0.00	0.00	0.00	0.00	0.00	0.00
5411	VEHICULOS Y EQUIPOS TERRESTRES	0.00	0.00	0.00	0.00	0.00	0.00	0.00	0.00	0.00	0.00	0.00	0.00	0.00
	TOTAL CAPITULO 5000.- BIENES MUEBLES	35,000.00	0.00	0.00	20,000.00	0.00	15,000.00	0.00	0.00	0.00	0.00	0.00	0.00	0.00

6141	ESTUDIOS Y PROYECTOS	0.00	0.00	0.00	0.00	0.00	0.00	0.00	0.00	0.00	0.00	0.00	0.00	0.00
6142	CONSTRUCCION DE OBRAS DE URBANIZACION PARA LA DOTACION DE SERVICIOS	11,810,243.74	0.00	0.00	1,181,024.37	1,181,024.37	1,181,024.39	1,181,024.37	1,181,024.37	1,181,024.37	1,181,024.39	1,181,024.37	1,181,024.37	1,181,024.37
	TOTAL CAPITULO 6000.- OBRA PUBLICA	11,810,243.74	0.00	0.00	1,181,024.37	1,181,024.37	1,181,024.39	1,181,024.37	1,181,024.37	1,181,024.37	1,181,024.39	1,181,024.37	1,181,024.37	1,181,024.37

9111	AMORTIZACION DE LA DEUDA INTERNA CON INSTITUCIONES DE CREDITO	0.00	0.00	0.00	0.00	0.00	0.00	0.00	0.00	0.00	0.00	0.00	0.00	0.00
	TOTAL CAPITULO 9000.- DEUDA PUBLICA	0.00	0.00	0.00	0.00	0.00	0.00	0.00	0.00	0.00	0.00	0.00	0.00	0.00

	TOTAL GENERAL	54,281,778.00	3,131,893.67	3,538,893.67	4,475,418.04	4,313,218.04	4,426,218.06	4,415,768.03	5,054,848.08	4,312,118.04	4,310,918.06	4,412,918.04	4,453,918.04	7,435,648.26
--	----------------------	----------------------	---------------------	---------------------	---------------------	---------------------	---------------------	---------------------	---------------------	---------------------	---------------------	---------------------	---------------------	---------------------

Vo.Bo.	Elaboró	Autorizo
ING. DULCE KAREN PLUMA SANTEL SINDICO MUNICIPAL	C. P. GERARDO SANDOVAL JUAREZ TESORERO MUNICIPAL	C. RUBEN PLUMA MORALES Presidente Municipal

* * * * *

MUNICIPIO DE LA MAGDALENA TLALTELULCO
MENSUAL DE INGRESOS RECAUDADOS

ANEXO: 3

Ingresos Recaudados en el Ejercicio Fiscal 2020	Ingresos Recibidos	ENERO	FEBRERO	MARZO	ABRIL	MAYO	JUNIO	JULIO	AGOSTO	SEPTIEMBRE	OCTUBRE	NOVIEMBRE	DICEMBRE
Total	73,559,947.42	5,665,040.31	5,551,437.67	12,552,487.33	5,404,687.35	4,187,172.22	6,128,426.82	5,417,808.07	5,024,764.04	5,130,040.99	6,880,717.98	4,967,102.27	6,650,262.37
IMPUESTOS	1,398,989.00	489,605.00	157,871.00	147,387.00	20,880.00	10,323.00	26,917.00	7,731.00	32,608.00	84,403.00	59,645.00	42,469.00	319,150.00
IMPUESTO SOBRE LOS INGRESOS	0.00	0.00	0.00	0.00	0.00	0.00	0.00	0.00	0.00	0.00	0.00	0.00	0.00
IMPUESTO SOBRE EL PATRIMONIO	1,398,989.00	489,605.00	157,871.00	147,387.00	20,880.00	10,323.00	26,917.00	7,731.00	32,608.00	84,403.00	59,645.00	42,469.00	319,150.00
IMPUESTO PREDIAL	1,112,967.00	442,028.00	145,160.00	99,836.00	18,973.00	5,006.00	18,582.00	6,328.00	15,943.00	34,258.00	22,129.00	23,930.00	280,794.00
URBANO	1,017,755.00	410,037.00	124,830.00	88,818.00	15,613.00	4,334.00	15,370.00	5,656.00	13,703.00	28,098.00	18,184.00	20,122.00	272,990.00
RUSTICO	95,212.00	31,991.00	20,330.00	11,018.00	3,360.00	672.00	3,212.00	672.00	2,240.00	6,160.00	3,945.00	3,808.00	7,804.00
TRANSMISION DE BIENES MUEBLES E INMUEBLES	286,022.00	47,577.00	12,711.00	47,551.00	1,907.00	5,317.00	8,335.00	1,403.00	16,665.00	50,145.00	37,516.00	18,539.00	38,356.00
TRANSMISION DE BIENES MUEBLES E INMUEBLES	223,302.00	36,150.00	7,063.00	45,108.00	695.00	4,008.00	3,645.00	695.00	12,739.00	38,173.00	34,822.00	9,337.00	30,867.00
IMPUESTOS AL COMERCIO EXTERIOR	0.00	0.00	0.00	0.00	0.00	0.00	0.00	0.00	0.00	0.00	0.00	0.00	0.00
IMPUESTO SOBRE NOMINA Y ASIMILABLES	0.00	0.00	0.00	0.00	0.00	0.00	0.00	0.00	0.00	0.00	0.00	0.00	0.00
IMPUESTOS ECOLOGICOS	0.00	0.00	0.00	0.00	0.00	0.00	0.00	0.00	0.00	0.00	0.00	0.00	0.00
ACCESORIOS DE IMPUESTOS	62,720.00	11,427.00	5,648.00	2,443.00	1,212.00	1,309.00	4,690.00	708.00	3,926.00	11,972.00	2,694.00	9,202.00	7,489.00
OTROS IMPUESTOS	0.00	0.00	0.00	0.00	0.00	0.00	0.00	0.00	0.00	0.00	0.00	0.00	0.00
CUOTAS Y APORTACIONES DE SEGURIDAD SOCIAL	3,193.00	0.00	0.00	1,157.00	2,036.00	0.00	0.00	0.00	0.00	0.00	0.00	0.00	0.00
APORTACIONES PARA FONDOS DE VIVIENDA	0.00	0.00	0.00	0.00	0.00	0.00	0.00	0.00	0.00	0.00	0.00	0.00	0.00
CUOTAS PARA EL SEGURO SOCIAL	0.00	0.00	0.00	0.00	0.00	0.00	0.00	0.00	0.00	0.00	0.00	0.00	0.00
CUOTAS DE AHORRO PARA EL RETIRO	0.00	0.00	0.00	0.00	0.00	0.00	0.00	0.00	0.00	0.00	0.00	0.00	0.00
OTRAS CUOTAS Y APORTACIONES PARA LA SEGURIDAD SOCIAL	0.00	0.00	0.00	0.00	0.00	0.00	0.00	0.00	0.00	0.00	0.00	0.00	0.00
ACCESORIOS DE CUOTAS Y APORTACIONES DE SEGURIDAD SOCIAL	3,193.00	0.00	0.00	1,157.00	2,036.00	0.00	0.00	0.00	0.00	0.00	0.00	0.00	0.00
CONTRIBUCIONES DE MEJORAS	0.00	0.00	0.00	0.00	0.00	0.00	0.00	0.00	0.00	0.00	0.00	0.00	0.00
CONTRIBUCION DE MEJORAS PARA OBRAS PUBLICAS	0.00	0.00	0.00	0.00	0.00	0.00	0.00	0.00	0.00	0.00	0.00	0.00	0.00
CONTRIBUCIONES DE MEJORAS NO COMPRENDIDAS EN LAS FRACCIONES DE LA LEY DE INGRESOS CUASADAS EN EJERCICIO FISCALES ANTERIORES PENDIENTES DE LIQUIDACION O PAGO	0.00	0.00	0.00	0.00	0.00	0.00	0.00	0.00	0.00	0.00	0.00	0.00	0.00
DERECHOS	2,950,698.04	594,784.70	381,451.71	617,504.64	257,728.92	120,056.72	68,968.00	114,579.00	56,732.00	259,386.71	194,646.54	129,397.00	155,462.10
DERECHOS POR EL USO, GOSE, APROVECHAMIENTO O EXPLOTACION DE BIENES DE DOMINIO PUBLICO	0.00	0.00	0.00	0.00	0.00	0.00	0.00	0.00	0.00	0.00	0.00	0.00	0.00
DERECHOS POR PRESTACION DE SERVICIOS	1,580,950.27	216,244.70	136,117.10	455,023.44	183,575.00	99,413.72	5,664.00	100,097.00	5,697.00	185,974.31	81,923.00	43,253.00	67,968.00
MANIFESTACION CATASTRAL	188,406.00	63,421.00	33,899.00	28,716.00	6,900.00	1,656.00	4,968.00	1,656.00	4,692.00	9,278.00	9,760.00	11,868.00	11,592.00
AVISOS NOTARIALES	15,933.00	507.00	1,574.00	1,569.00	870.00	870.00	175.00	1,390.00	0.00	448.00	1,217.00	1,941.00	5,372.00
EXPEDICION DE CONSTANCIAS DE POSESION DE PREDIOS	4,831.00	249.00	0.00	902.00	368.00	0.00	0.00	0.00	184.00	736.00	552.00	1,472.00	368.00
EXPEDICION DE OTRAS CONSTANCIAS	39,423.92	17,343.20	5,631.60	7,863.44	87.00	0.00	0.00	0.00	300.00	869.16	475.00	736.00	6,118.52
CANJE DEL FORMATO DE LICENCIA DE FUNCIONAMIENTO	151,296.48	38,090.50	42,092.50	10,079.00	2,888.00	0.00	0.00	0.00	0.00	13,106.00	1,335.00	751.00	42,954.48
EMPADRONAMIENTO MUNICIPAL	20,202.00	3,799.00	3,112.00	1,829.00	1,563.00	0.00	521.00	0.00	521.00	0.00	2,605.00	4,689.00	1,563.00
BUSQUEDA Y COPIA DE DOCUMENTOS	534.00	0.00	0.00	534.00	0.00	0.00	0.00	0.00	0.00	0.00	0.00	0.00	0.00

INGRESOS POR VENTA DE BIENES Y PRESTACION DE SERVICIOS DE ENTIDADES PARAESTATALES Y FIDEICOMISOS NO EMPRESARIALES Y NO FINANCIEROS	0.00	0.00	0.00	0.00	0.00	0.00	0.00	0.00	0.00	0.00	0.00	0.00	0.00
INGRESOS POR VENTA DE BIENES Y PRESTACION DE SERVICIOS DE ENTIDADES PARAESTATALES EMPRESARIALES NO FINANCIERAS CON PARTICIPACION ESTATAL MAYORITARIA	0.00	0.00	0.00	0.00	0.00	0.00	0.00	0.00	0.00	0.00	0.00	0.00	0.00
INGRESOS POR VENTA DE BIENES Y PRESTACION DE SERVICIOS DE ENTIDADES PARAESTATALES EMPRESARIALES FINANCIERAS NO MONETARIAS CON PARTICIPACION ESTATAL MAYORITARIA.	0.00	0.00	0.00	0.00	0.00	0.00	0.00	0.00	0.00	0.00	0.00	0.00	0.00
INGRESOS POR VENTA DE BIENES Y PRESTACION DE SERVICIOS DE LOS PODERES LEGISLATIVO Y JUDICIAL DISTINTOS DE LAS APORTACIONES	0.00	0.00	0.00	0.00	0.00	0.00	0.00	0.00	0.00	0.00	0.00	0.00	0.00
OTROS INGRESOS	0.00	0.00	0.00	0.00	0.00	0.00	0.00	0.00	0.00	0.00	0.00	0.00	0.00
PARTICIPACIONES, APORTACIONES, CONVENIOS, INCENTIVOS DERIVADOS DE LA COLABORACION FISCAL Y FONDOS DISTINTOS DE APORTACIONES	68,999,578.06	4,575,278.91	5,007,702.16	11,782,692.51	5,112,672.42	4,053,254.19	6,024,086.83	5,287,910.03	4,925,835.01	4,778,433.76	6,494,584.30	4,789,320.89	6,167,807.05
PARTICIPACIONES.	31,749,876.15	2,227,581.37	2,593,437.69	1,717,211.07	2,491,423.70	1,653,903.27	1,621,347.64	2,641,018.91	2,649,903.25	2,502,504.24	4,221,015.23	2,394,969.15	5,035,560.63
PARTICIPACIONES E INCENTIVOS ECONOMICOS	31,749,876.15	2,227,581.37	2,593,437.69	1,717,211.07	2,491,423.70	1,653,903.27	1,621,347.64	2,641,018.91	2,649,903.25	2,502,504.24	4,221,015.23	2,394,969.15	5,035,560.63
PARTICIPACIONES	29,923,557.89	2,097,632.07	2,492,742.16	1,569,369.26	2,491,423.70	1,549,658.45	1,535,168.70	2,559,171.79	2,570,790.03	2,411,216.36	3,861,078.41	2,028,980.06	4,756,326.90
FONDO DE COMPENSACION	1,720,375.27	101,173.22	65,837.80	105,532.63	0.00	104,244.82	86,178.94	81,847.12	79,113.22	91,287.88	359,936.82	365,989.09	279,233.73
INCENTIVOS PARA LA VENTA DE GASOLINA Y DIESEL	105,942.99	28,776.08	34,857.73	42,309.18	0.00	0.00	0.00	0.00	0.00	0.00	0.00	0.00	0.00
APORTACIONES	25,000,183.59	2,273,569.07	2,273,569.07	2,273,569.07	2,273,569.07	2,273,569.07	2,273,569.07	2,273,569.07	2,273,569.07	2,273,569.07	2,273,569.07	1,132,246.47	1,132,246.42
APORTACIONES FEDERALES (RAMO XXXIII)	25,000,183.59	2,273,569.07	2,273,569.07	2,273,569.07	2,273,569.07	2,273,569.07	2,273,569.07	2,273,569.07	2,273,569.07	2,273,569.07	2,273,569.07	1,132,246.47	1,132,246.42
FONDO DE APORTACIONES PARA LA INFRAESTRUCTURA SOCIAL MUNICIPAL	11,413,226.00	1,141,322.60	1,141,322.60	1,141,322.60	1,141,322.60	1,141,322.60	1,141,322.60	1,141,322.60	1,141,322.60	1,141,322.60	1,141,322.60	0.00	0.00
FONDO DE APORTACIONES PARA EL FORTALECIMIENTO DE LOS MUNICIPIOS	13,586,957.59	1,132,246.47	1,132,246.47	1,132,246.47	1,132,246.47	1,132,246.47	1,132,246.47	1,132,246.47	1,132,246.47	1,132,246.47	1,132,246.47	1,132,246.47	1,132,246.42
CONVENIOS	11,000,000.00	0.00	0.00	7,715,789.47	0.00	0.00	2,022,105.26	0.00	0.00	0.00	0.00	1,262,105.27	0.00
INCENTIVOS DERIVADOS DE LA COLABORACION FISCAL	1,249,518.32	74,128.47	140,695.40	76,122.90	347,679.65	125,781.85	107,064.86	373,322.05	2,362.69	2,360.45	0.00	0.00	0.00
FONDOS DISTINTOS DE APORTACIONES	122,615.00	0.00	0.00	0.00	0.00	0.00	0.00	0.00	0.00	0.00	122,615.00	0.00	0.00
TRANSFERENCIAS, ASIGNACIONES, SUBSIDIOS Y SUBVENCIONES, PENSIONES Y JUBILACIONES	0.00	0.00	0.00	0.00	0.00	0.00	0.00	0.00	0.00	0.00	0.00	0.00	0.00
SUBSIDIOS Y SUBVENCIONES	0.00	0.00	0.00	0.00	0.00	0.00	0.00	0.00	0.00	0.00	0.00	0.00	0.00
PENSIONES Y JUBILACIONES	0.00	0.00	0.00	0.00	0.00	0.00	0.00	0.00	0.00	0.00	0.00	0.00	0.00
TRANSFERENCIAS DEL FONDO MEXICANO DEL PETROLEO PARA LA ESTABILIZACION Y DESARROLLO	0.00	0.00	0.00	0.00	0.00	0.00	0.00	0.00	0.00	0.00	0.00	0.00	0.00
INCENTIVOS DERIVADOS DE FINANCIAMIENTOS	0.00	0.00	0.00	0.00	0.00	0.00	0.00	0.00	0.00	0.00	0.00	0.00	0.00
ENDEUDAMIENTO INTERNO	0.00	0.00	0.00	0.00	0.00	0.00	0.00	0.00	0.00	0.00	0.00	0.00	0.00
ENDEUDAMIENTO EXTERNO	0.00	0.00	0.00	0.00	0.00	0.00	0.00	0.00	0.00	0.00	0.00	0.00	0.00
FINANCIAMIENTO INTERNO	0.00	0.00	0.00	0.00	0.00	0.00	0.00	0.00	0.00	0.00	0.00	0.00	0.00

* * * * *

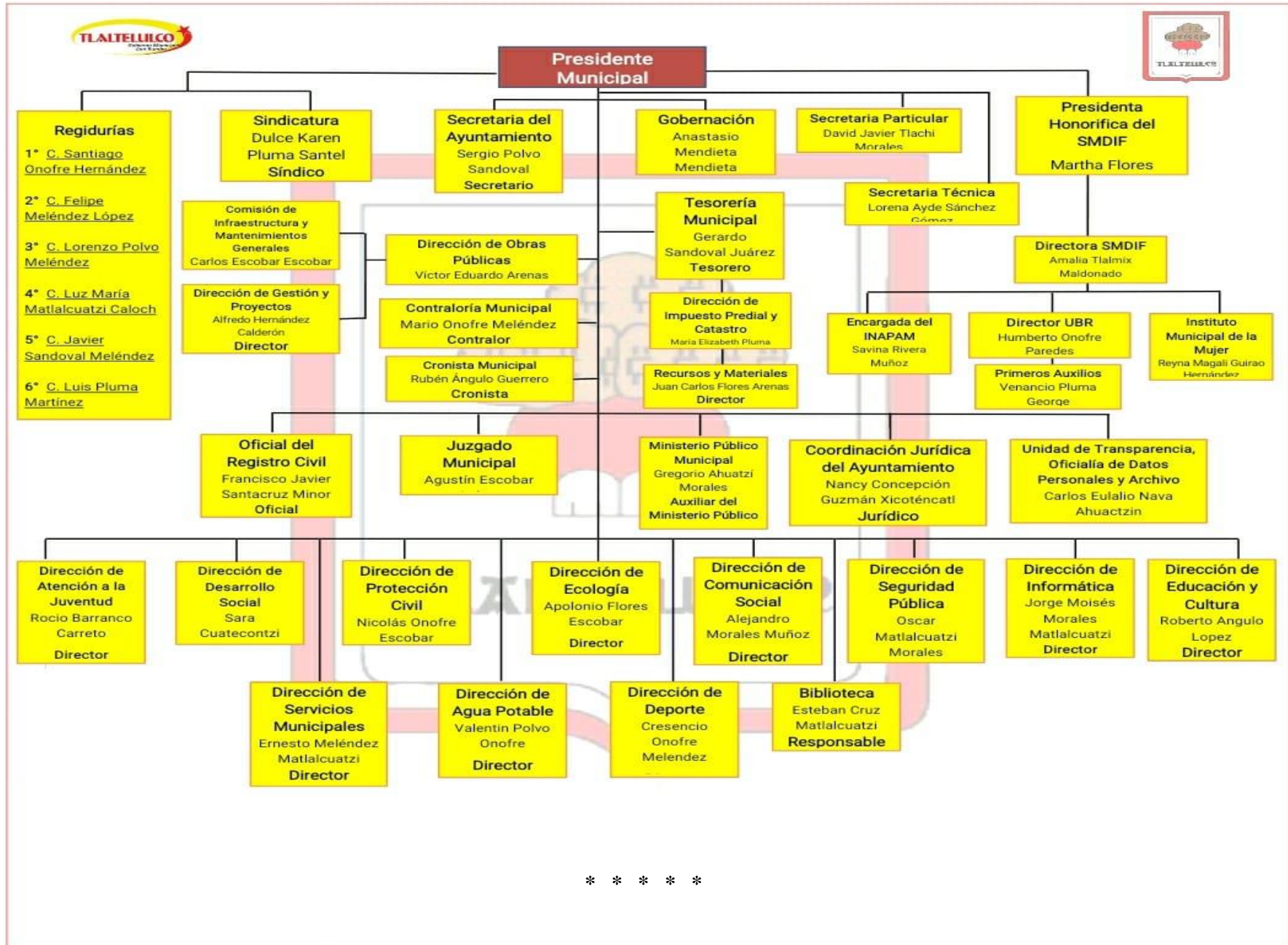

* * * * *

MUNICIPIO DE LA MAGDALENA TLALTELULCO, TLAX.

PLANTILLA DE PERSONAL CIERRE 2020

ANEXO 5

No.	Código	Empleado	RFC	Puesto
1	C505	Flores Pluma Cristina	FOPC-700724-RJ1	Auxiliar D
2	CA03	Tlachi Morales David Javier	TAMD-880507-M29	Secretario Particular
3	CA07	Mendieta Mendieta Anastacio	MEMA-640427-IB3	Director de Gobernación
4	CA08	Arenas Cruz Isaias	AECI-650706-2I2	Sub Director de Gobernación
5	CA19	León Onofre José Angel	LEOA-960127-8X8	Auxiliar A
6	CF12	Melendez Cruz Evelia	MECE-621030-MH6	Recepcionista
7	DC20	Baez Monterrubio Osmar Ivan	BAMO-950813-5K5	Auxiliar Tecnico A
8	FA01	Pluma Morales Ruben	PUMR-691126-6N5	Presidente Municipal Constitucional
9	CB04	Perez Corona Crescenciano Roberto	PECC-930915-C44	Auxiliar B
10	CB06	Cuapio Atriano Francisco Orlando	CUAF-801004-BF0	Auxiliar B
11	DC05	Tlatempan Cadena Ma. Teresita	TACT-841003-BW2	Auxiliar B
12	FB01	Pluma Santel Dulce Karen	PUSD-950106-387	Sindico Procurador
13	CT09	Zamora Matlalcuatzi Martha Elvira	ZAMM-741211-EJ1	Auxiliar D
14	FC01	Onofre Hernandez Santiago	OOHS-590725-HB0	1er Regidor
15	FC02	Melendez Lopez Felipe	MELF-800205-QW3	2do Regidor
16	FC03	Polvo Melendez Lorenzo	POML-810905-IN9	3er Regidor
17	FC04	Matlalcuatzi Caloch Luz Maria	MACL-760701-1Q6	4to Regidor
18	FC05	Sandoval Melendez Javier	SAMJ-820313-IEA	5to Regidor
19	FC06	Pluma Martinez Luis	PUML-640819-LJ3	6to Regidor
20	CA12	Morales Mejia Norma	MOMN-750927-UU0	Cajera
21	CM03	Onofre Pluma Socorro	OOPS-740627-1E7	Auxiliar B
22	DC02	Mendieta Muñoz Ruben	MEMR-670206-CY4	Contador General
23	DC09	Pluma Molina Maria Elizabeth	PUME-711226-GI9	Director de impuesto Predial
24	DC11	Hernandez Hernandez Salvadora	HEHS-690806-5WA	Auxiliar C
25	DC12	Mendieta Solis Maria Del Carmen	MESC-940919-C74	Auxiliar B
26	DC13	Rodriguez Solis Guillermo	ROSG-850308-II2	Auxiliar B
27	DC14	Sandoval Juarez Gerardo	SAJG-930410-MQ2	Tesorero
28	DC15	Ramos Guarneros Guadalupe Rosalba	RAGG-821011-K30	Auxiliar Contable A
29	DC16	Saldaña Vasquez Lilia Reyna	SAVL-800106-498	Auxiliar Contable A
30	DC19	Robles Lopez Jorge	ROLJ-870914-B18	Auxiliar Tecnico A
31	DC23	Saldaña Vasquez Esaul Eliseo	SAVE-770614-QS5	Auxiliar Contable A
32	DC24	Palacios Paredes Luis Alberto	PAPL-960915-FZ8	Auxiliar A
33	EC01	Polvo Sandoval Sergio	POSS-870107-KL7	Secretario del H. Ayuntamiento
34	EC03	Leon Acoltzi Micaela	LEAM-781219-R97	Secretaria A
35	EC04	Pluma Morales Isidro	PUMI-650404-KG6	Auxiliar B
36	EC09	Rodriguez Bello Luis Angel	ROBL-990622-L19	Auxiliar B
37	EC10	Flores Tonix Ulises	FOTU-930709-P28	Auxiliar B
38	CF01	Arenas Morales Victor Eduardo	AEMV-920615-J62	Director de Obras Publicas
39	CF02	Flores Arenas Marco Antonio	FOAM-910428-C58	Sub Director de Obras Publicas

40	CF08	Mendieta Perez Adrian	MEPA-860305-H4A	Supervisor de Obras
41	CF22	Aquiahuatl Jimenez Juan	AUJJ-670308-LC7	Auxiliar B
42	CF23	Pluma Hernandez Angelica	PUHA-850331-Q13	Recepcionista
43	CF24	Polvo Morales Benjamin	POMB-750101-IV0	Auxiliar A
44	CF25	Escobar Escobar Mario	EOEM-881018-122	Coordinador de Infraestructura y Mantto.
45	CF30	Pluma Ferrer Andrés	PUFA-610122-E83	Auxiliar B
46	CF32	Matlalcuatzi Garcia Bernardo	MAGB-940712-7C8	Auxiliar B
47	CF33	Ipatzi Tonix Felipe Ascencion	IATF-610501-AS5	Supevisor de Obras
48	CF35	Carrasco Luna Oscar Fernando	CALO-940220-565	Supevisor de Obras
49	CU07	Muñoz Ferrer Hector	MUFH-940601-1A8	Auxiliar B
50	CB02	Pluma Melendez Sara	PUMS-660802-Q71	Auxiliar C
51	CH01	Melendez Matlalcuatzi Ernesto	MEME-701107-LV0	Director de Servicios Municipales
52	CH03	Flores Morales Joaquin Juan	FOMJ-530522-BR0	Electricista
53	CH04	Mendieta Escobar Constantino Mariano	MEEC-630217-GX1	Intendente
54	CH07	Guzman Parada Enrique	GUPE-670712-332	Chofer de Camión
55	CH11	Hernandez Cruz Maria Laura	HECL-780223-M42	Intendente
56	CH13	Escobar Polvo Martina	EOPM-670217-IC0	Intendente
57	CH15	Loaiza Perez Rosario	LOPR-431007-DU7	Intendente
58	CH26	Melendez Arenas Martina	MEAM-721102-LN8	Intendente
59	CH28	Flores Escobar Aquilina	FOEA-730129-TW1	Intendente
60	CH32	Melendez Morales Gustavo	MEMG-960426-2Q8	Auxiliar B
61	CH35	Meléndez Gonzalez Jose Alberto	MEGA-760329-7H8	Auxiliar B
62	CH36	Cruz Flores Myrna	CUFM-701004-RP9	Auxiliar C
63	CH39	Pluma George Miguel	PUGM-870729-A1A	Chofer de Camion Compactador
64	CH40	Nava Flores Angelica	NAFA-970715-NT6	Auxiliar B
65	CH41	Angulo Melendez Esther	AUME-631128-KZ6	Auxiliar C
66	CL06	Pluma Matlalcuatzi Cesar Ivan	PUMC-931114-5R5	Auxiliar B
67	CT17	Pluma Mendieta Elvirita	PUME-590125-UP7	Secretaria B
68	CA02	Sanchez Gomez Lorena Ayde	SAGL-961230-6Q4	Secretaria A
69	CI02	Onofre Escobar Nicolas	OOEN-690910-CP5	Dirección de Protección Civil
70	CI03	Mendieta Escobar Javier	MEEJ-720131-7M1	Auxiliar A
71	CI05	Hernández Villegas Alexis Gerzain	HEVA-000105-835	Auxiliar A
72	CJ04	Mendieta Melendez Aniceto	MEMA-680104-P33	Auxiliar A
73	CJ05	Huerta Morales Pablo Isaias	HUMP-560629-8K8	Director de Deportes
74	CK05	Morales Pluma Cesar	MOPC-741013-PS7	Auxiliar A
75	CK07	Pluma George Rafael	PUGR-790226-TTA	Auxiliar D
76	CK08	Barranco Carreto Rocio	BACR-740524-2I1	Director Atencion a la Juventud
77	CK09	Angulo Lopez Roberto	AULR-570221-330	Coordinador de Cultura
78	CK10	Garcia Escobar Maria De Los Angeles Sofia	GAEA-870504-5V1	Secretaria B
79	CQ02	Murillo Armas Antonia	MUAA-700613-GD9	Auxiliar D
80	CA13	Rodriguez Muñoz Adriana	ROMA-880328-ND1	Secretaria A
81	CL01	Arenas Salas Elias	AESE-680720-RJ7	Sub Director de Ecología
82	CL03	Flores Escobar Apolonio	FOEA-620410-1FA	Director de Ecología
83	CL09	Matlalcuatzi Xicohtencatl Marcelino Alejo	MAXM-570718-2G3	Auxiliar B
84	CM05	Santacruz Minor Francisco Javier	SAMF-881203-N59	Oficial del Registro Civil

85	CM07	Pluma Pluma Abelino	PUPA-740430-QI6	Auxiliar Tecnico C
86	CM08	George Mendieta Marcos	GEMM-820828-GT9	Auxiliar B
87	CM09	Pluma Melendez Noemi	PUMN-940220-8V3	Auxiliar C
88	CO01	Onofre Melendez Mario	OOMM-860120-RP5	Contralor Interno
89	CO06	Zelocuatecatl Cuatianquiz David	ZECD-951104-4H6	Auxiliar B
90	CS02	Pluma Zamora Liliana	PUZL-870801-7M1	Auxiliar C
91	CP01	Guzman Xicohtencatl Nancy Concepcion	GUXN-841208-AE0	Jurídico del Ayuntamiento
92	CQ03	Morales Matlalcuatzi Jorge Moises	MOMJ-810831-6Q6	Director de Informatica
93	CQ05	Matlalcuatzi Melendez Olivia	MAMX-840928-HC2	Auxiliar C
94	CR06	Matlalcuatzi George Armando	MAGA-930903-5M1	Auxiliar Tecnico C
95	CT18	Morales Muñoz Alejandro	MOMA-880111-P84	Director de Comunicación
96	CT32	Ayapantecatl Bello Gloria	AABG-730415-IV7	Secretaria B
97	CT37	Flores Cuapantecatl Maria De Los Angeles	FOCA-960713-AG2	Auxiliar B
98	CF13	Pluma Garcia Erick	PUGE-860908-MM0	Chofer de Ambulancia
99	CL04	Pluma George Venancio	PUGV-660629-GDA	Coordinador Urgencia Medicas
100	CT01	Tlalmix Maldonado Amalia	TAMA-580715-2P3	Directora del DIF
101	CT04	Morales Mendez Magdalena	MOMM-910722-C50	Trabajadora Social
102	CT06	Sandoval Matlalcuatzi Luz Maria	SAML-680529-EYA	Secretaria B
103	CT08	Onofre Paredes Humberto	OOPH-900306-CA5	Director de UBR
104	CT12	Sanchez Zamora Juan	SAZJ-620127-SP6	Auxiliar C
105	CT16	Guirao Hernandez Reyna Magali	GUHR-860209-7Z1	Director del Instituto de la Mujer
106	CT20	Rivera Muñoz Savina	RIMS-721230-ME1	Directora del INAPAM
107	CT21	Rodriguez Sandoval Lucia	ROSL-631116-AS7	Subdirectira de INAPAM
108	CT22	Benitez Gomez Celsa	BEGC-770406-B74	Auxiliar C
109	CT40	Pluma Meneses Arturo	PUMA-710901-I40	Auxiliar C
110	CT44	Mendoza Muñoz Maria Elena	MEME-881018-4L8	Auxiliar B
111	CT45	Lembrino Canales Jose Pedro Rodolfo	LECP-590128-GY6	Paramédico
112	CT48	Texis Estrella Maribel	TEEM-830101-IU1	Auxiliar C
113	CT50	Onofre Ruperto Hector	OORH940531-JM9	Asesor Juridico
114	CT51	Flores Saldaña Nidelvia	FOSN-811116-37A	Auxiliar B
115	CT52	Cuevas Martinez Marisol	CUMM-941031-9G0	Paramédico
116	CT53	Polvo Rugerio Ivett	PORI-930531-C8A	Medico responsable del UBR
117	CY03	Pluma George Alicia	PUGA-870210-RX4	Subdirectora DIF
118	CF28	Papalotzi Sánchez Sipriano	PASS-540925-S13	Auxiliar B
119	CH27	Flores Escobar Roberto	FOER-710221-1F8	Auxiliar B
120	CT07	Matlalcuatzi Flores Cutberta	MAFC-670320-FD2	Auxiliar B
121	CT38	Ramirez Lopez Rosalba	RALR-761008-5H5	Auxiliar C
122	CU02	Polvo Onofre Valentin	POOV-810214-279	Director del Agua Potable
123	CU04	Sandoval Perez Enrique	SAPE-860713-B25	Auxiliar B
124	CU06	Pluma Leon Cirilo	PULC-740318-UX3	Auxiliar A
125	CU08	Polvo Polvo Juan	POPJ-800730-QR6	Auxiliar A
126	CU13	Garcia Pluma Dario	GAPD-771219-P94	Auxiliar D
127	CU15	Rosales Hernandez Angela	ROHA-720101-T62	Auxiliar C
128	DC03	Matlalcuatzi Escobar Maximino	MAEM-670608-FP1	Auxiliar Tecnico A
129	AI01	Sanchez Jimenez Guillermo	SAJG-750208-M42	Auxiliar A

130	CR02	Nava Ahuactzin Carlos Eulalio	NAAC-911031-JN2	Director de Transparencia
131	CW01	Cruz Rodriguez Miguel	CURM-570929-TUA	Delegado Teotlalpan
132	CW02	Pluma Melendez Gabriel	PUMG-831115-EX8	Delegado Tecpa Pluma
133	CW03	Martinez George Alberto	MAGA-861228-E75	Delegado La Venta
134	CW04	Mendieta Mendieta Constantino Andres	MEMC-570521-I59	Delegado Calnahauc
135	CW05	Perez Matlalcuatzi Jose Antonio	PEMA-640402-5J4	Delegado Poxtla 1ra Sección
136	CW06	Onofre Escobar Pedro	OOEP-710629-FE0	Delegado Poxtla 2da Sección
137	CW07	Perez Martinez Juan Gabriel	PEMJ-750520-S33	Delegado Tetela 1ra Sección
138	CW08	Munive Perez Cenobio	MUPC-771030-1L4	Delegado Comalteopa
139	CW09	Luna Pluma Gabriela	LUPG-770122-JR6	Delegado Tecpa Morales
140	CW10	Melendez Hernandez Isidoro Bernardo	MEHI-770615-MB0	Delegado Santa Cruz Yoalcoac
141	CW12	George Aztatzi Lucio Edilberto	GEAL-691213-JK2	Delegado San José Yoalcoatl
142	CW13	Pluma Matlalcuatzi Domingo	PUMD-710602-5N7	Delegado de la Colonia 1901
143	CW14	Cruz Cabrera Arturo	CUCA-810831-SS4	Delegado Tezoquipan
144	CW16	Melendez Rugerio Floriberto	MERF-711101-MT7	Delegado de la Colonia Satelite
145	CW17	Hernandez Melendez Benjamin	HEMB-881027-G5A	Delegado de la Colonia Llanos de Tepetlalpan
146	CW18	Mendieta Sandoval Georgina	MESG-700215-3H2	Delegado de la Colonia Centro
147	CW19	Sandoval Melendez Jose	SAMJ-640319-4V5	Delegado de la Colonia Estocapa
148	CW20	Melendez Pluma Jorge	MEPJ-760602-950	Delegado Santa Cruz Progreso
149	CW21	Hernandez Onofre Roberto	HEOR-580513-2C3	Delegado de la Colonia San Nicolás
150	CT10	Solis George Grecia	SOGG-890911-BP4	Responsable Modulo dental
151	CU11	George Aztatzi Silvia	GEAS-670504-2Z2	Auxiliar D
152	CO02	Pluma Morales Felipe	PUMF-630117-8C9	Auxiliar A
153	CP02	Papalotzi Arenas Adrian	PAAA-890908-KX8	Juez Municipal
154	CT19	George Rodriguez Jose Luis	GERL-900819-712	Auxiliar A
155	CX05	Polvo Jimenez Hugo	POJH-680429-KY7	Auxiliar B
156	CF21	Hernandez Calderon Alfredo	HECA-770313-C89	Subdirector de gestion de Proyectos
157	CV03	Sandoval Ahuatzí Norma Alicia	SAAN-800928-DE6	Auxiliar B
158	CY01	Cuatecontzi Netzahual Sara	CUNS-731009-B33	Directora de Desarrollo social
159	CY02	Escobar Polvo Camilo	EOPC-680718-3L8	Subdirector de Desarrollo Social
160	CY05	Hernandez Hernandez Xitlali	HEHX-980927-6S3	Auxiliar B
161	CV04	Pluma Melendez Berenice	PUMB-000511-KP8	Auxiliar B
162	CV06	Morales Gutierrez Daniel	MOGD-961022-JE2	Bibliotecario
163	CR03	Angulo Guerrero Ruben		Cronista Municipal
164	CA10	Melendez Cabrera Adilene	MECA-980729-G87	Auxiliar A
165	CO03	Flores Arenas Juan Carlos	FOAJ-840525-JPA	Director de Recursos Materiales
166	CO04	Polvo Melendez Magdalena Yazmin	POMM-940720-7L3	Auxiliar B
167	CO05	Munguia Sanchez Oscar	MUSO-910314-CQ7	Auxiliar C
168	CT05	Perez Palacios Rosa Laura	PEPR-890213-8Q8	Secretaria B
169	CX01	Escobar Juarez Agustin	EOJA-931019-HKA	Asesor Juridico
170	P02	Matlalcuatzi Morales Oscar	MAMX-760410-PY0	Director de Seguridad
171	P07	Solís Ávila Víctor Manuel	SOAV750526US5	Oficial Patrullero
172	P08	Peña León Diego	PELD8902215Q5	Oficial Patrullero
173	P09	Perez Escobedo Gabino	PEEG-751025-HPLRSB07	Oficial de Seguridad Publica
174	P11	Pluma Morales Mauro	PUMM6106094Y9	Oficial de Seguridad Publica

175	P14	Hernández Gonzales Cesáreo	HEGC9002031MA	Oficial Patrullero
176	P17	Nava Solís Arturo	NASA831219368	Oficial Patrullero
177	P18	Pluma Toriz José Daniel	PUTD931110R25	Oficial Patrullero
178	P20	Mixcoatl Pérez Marcos	MIPM-660425-TRA	Oficial de Seguridad Publica
179	P25	Tlachi Rodríguez Bernabé	TARB-770612-8W2	Comandante
180	P26	Panzo Vásquez Jonathan	PAVJ-970911-UL7	Oficial Patrullero
181	P31	Onofre Perez Jose Alfredo	OOPA-980515-DZ9	Oficial de Seguridad Publica
182	P36	Cruz Matlalcuatzi Humberto	CUMH-840325-RA3	Oficial de Seguridad Publica
183	P43	Muñoz Perez Omar	MUPO-950716-AYA	Oficial de Seguridad Publica
184	P44	Rodríguez Rodríguez Andrés	RORA781001299	Oficial de Seguridad Publica
185	P45	Rugerio Mendoza Araceli	RUMA821017AC5	Oficial de Seguridad Publica
186	P51	Sandoval Corona Carlos	SACC750310FZ9	Oficial Patrullero
187	P55	Castillo Montiel Alfredo	CAMA710611KZ3	Oficial Patrullero
188	P57	Flores Ramírez Maximino	FORM920603R88	Oficial Patrullero
189	P59	Flores Zamora Héctor	FOZH901205P65	Oficial Patrullero
190	P62	Loaiza Islas Gabriel	LOIG8203246R7	Oficial Patrullero
191	P66	Corona Mora Oscar Zenaido	COMO740625A48	Oficial Patrullero
192	P67	Rodríguez Garza Julián	ROGJ820216H27	Oficial de Seguridad Publica
193	P68	Perez Mendieta Mauricio	PEMM-970429-7DA	Oficial de Seguridad Publica
194	P69	Mena Rodriguez Ana Karen	MERA-980128-1B9	Oficial de Seguridad Publica
195	P71	Cuahutle Cuapio Bernardino	CUCB-840520-GH5	Oficial de Seguridad Publica
196	P74	Guerrero Morales Liliana	GUML-820314-HL2	Oficial de Seguridad Publica
197	P77	Mendieta Onofre Octavio	MEOO-000322-RZ6	Oficial de Seguridad Publica
198	P79	Gasga Tapia Yael Anaid	GATY-880403-E93	Oficial de Seguridad Publica
199	P80	Mendieta Dominguez Roberto Carlos	MEDR-870906-8P7	Oficial de Seguridad Publica
200	P81	Pozos Montes De Oca Olga	POMO-801006-RDA	Subdirector de Seguridad
201	P82	Eduardo Ramirez Amador	EURA-740901-RJ6	Oficial de Seguridad Publica
202	P84	Hernández Reyes Miguel Angel	HERM-920917-190	Oficial Patrullero
203	P85	Garcia Hernandez Christian Uriel	GAHC-930417-PG6	Oficial de Seguridad Publica
204	P86	Flores Cabrera Osvaldo	FOCO-781212-F32	Oficial de Seguridad Publica
205	P88	Solis Perez Elvia Yesenia	SOPE-020224-I26	Oficial de Seguridad Publica
206	P89	Cuahutle Flores Edmundo	CUFE-991205-PLA	Oficial de Seguridad Publica
207	P91	Sanchez Melendez Lorenzo	SAML-690810-HM9	Oficial de Seguridad Publica
208	P92	Maldonado Rugerio Jorge Daniel	MARJ-011119-SQ4	Oficial de Seguridad Publica
209	P93	Morales Pluma Jose Luis	MOPL-960721-GV7	Oficial de Seguridad Publica
210	P94	Mendoza Salayes Cielo	MESC-960418-6T5	Oficial de Seguridad Publica
211	P95	Arenas Flores Marco Antonio	AEFM-980908-C58	Oficial de Seguridad Publica
212	P96	Carrillo Fabian Erica	CAFE-890603-6Y8	Oficial de Seguridad Publica

* * * * *

MUNICIPIO DE LA MAGDALENA TLALTELULCO, TLAX.

TABULADOR DE SUELDOS CIERRE 2020

ANEXO 6

No.	Código	No. Área	Área de Adscripción	Puesto	Sueldo Mensual
1	C505	1	Presidencia	Auxiliar D	5,685.12
2	CA03	1	Presidencia	Secretario Particular	19,994.36
3	CA07	1	Presidencia	Director de Gobernación	17,959.78
4	CA08	1	Presidencia	Sub Director de Gobernación	13,636.26
5	CA19	1	Presidencia	Auxiliar A	11,124.84
6	CA22	1	Presidencia	Secretaria B	6,179.46
7	CF12	1	Presidencia	Recepcionista	6,179.46
8	DC20	1	Presidencia	Auxiliar Tecnico A	11,124.84
9	FA01	1	Presidencia	Presidente Municipal Constitucional	53,951.26
10	CB04	2	Sindicatura	Auxiliar B	9,192.06
11	CB06	2	Sindicatura	Auxiliar B	8,715.88
12	DC05	2	Sindicatura	Auxiliar B	6,628.30
13	FB01	2	Sindicatura	Sindico Procurador	38,236.98
14	CT09	3	Regidores	Auxiliar D	6,179.46
15	FC01	3	Regidores	1er Regidor	29,036.68
16	FC02	3	Regidores	2do Regidor	29,036.68
17	FC03	3	Regidores	3er Regidor	29,036.68
18	FC04	3	Regidores	4to Regidor	29,036.68
19	FC05	3	Regidores	5to Regidor	29,036.68
20	FC06	3	Regidores	6to Regidor	29,036.68
21	CA12	4	Tesoreria	Cajera	11,734.00
22	CM03	4	Tesoreria	Recepcionista	4,978.40
23	DC02	4	Tesoreria	Contador General	19,358.54

24	DC09	4	Tesoreria	Director de impuesto Predial	11,124.84
25	DC11	4	Tesoreria	Auxiliar C	5,685.12
26	DC12	4	Tesoreria	Auxiliar B	7,582.30
27	DC13	4	Tesoreria	Auxiliar B	7,582.30
28	DC14	4	Tesoreria	Tesorero	25,114.08
29	DC15	4	Tesoreria	Auxiliar Contable A	16,179.50
30	DC16	4	Tesoreria	Auxiliar Contable A	16,179.50
31	DC19	4	Tesoreria	Auxiliar Tecnico A	8,715.88
32	DC23	4	Tesoreria	Auxiliar Contable B	13,636.26
33	DC24	4	Tesoreria	Auxiliar A	11,124.84
34	EC01	5	Secretaría del H. Ayuntamiento	Secretario del H. Ayuntamiento	25,114.08
35	EC03	5	Secretaría del H. Ayuntamiento	Secretaria A	9,906.52
36	EC04	5	Secretaría del H. Ayuntamiento	Auxiliar B	6,179.46
37	EC09	5	Secretaría del H. Ayuntamiento	Auxiliar B	6,179.46
38	EC10	5	Secretaría del H. Ayuntamiento	Auxiliar B	7,582.30
39	CF01	6	Obras Publicas	Director de Obras Publicas	25,114.08
40	CF02	6	Obras Publicas	Sub Director de Obras Publicas	15,162.20
41	CF08	6	Obras Publicas	Supervisor de Obras	13,636.26
42	CF22	6	Obras Publicas	Auxiliar B	7,582.30
43	CF23	6	Obras Publicas	Recepcionista	7,582.30
44	CF24	6	Obras Publicas	Auxiliar A	11,124.84
45	CF25	6	Obras Publicas	Coordinador de infraestructura y mantenimiento	8,715.88
46	CF30	6	Obras Publicas	Auxiliar B	6,852.70
47	CF32	6	Obras Publicas	Auxiliar B	6,852.70
48	CF33	6	Obras Publicas	Supervisor de Obras	9,668.26
49	CF35	6	Obras Publicas	Supervisor de Obras	11,124.84
50	CU07	6	Obras Publicas	Auxiliar B	6,852.70
51	CX01	7	Seguridad Publica	Asesor Juridico	6,179.46

52	P02	7	Seguridad Publica	Director de Seguridad	16,179.50
53	P07	7	Seguridad Publica	Oficial Patrullero	7,582.30
54	P08	7	Seguridad Publica	Oficial Patrullero	9,192.06
55	P09	7	Seguridad Publica	Oficial de Seguridad Publica	7,582.30
56	P11	7	Seguridad Publica	Oficial de Seguridad Publica	7,582.30
57	P14	7	Seguridad Publica	Oficial Patrullero	8,031.12
58	P17	7	Seguridad Publica	Oficial Patrullero	8,031.12
59	P18	7	Seguridad Publica	Oficial Patrullero	7,582.30
60	P20	7	Seguridad Publica	Oficial de Seguridad Publica	7,582.30
61	P25	7	Seguridad Publica	Comandante	8,031.12
62	P26	7	Seguridad Publica	Oficial Patrullero	8,031.12
63	P31	7	Seguridad Publica	Oficial de Seguridad Publica	7,582.30
64	P36	7	Seguridad Publica	Oficial de Seguridad Publica	7,582.30
65	P43	7	Seguridad Publica	Oficial de Seguridad Publica	7,582.30
66	P44	7	Seguridad Publica	Oficial de Seguridad Publica	7,582.30
67	P45	7	Seguridad Publica	Oficial de Seguridad Publica	7,582.30
68	P51	7	Seguridad Publica	Oficial Patrullero	7,582.30
69	P55	7	Seguridad Publica	Oficial Patrullero	8,031.12
70	P57	7	Seguridad Publica	Oficial Patrullero	9,192.06
71	P59	7	Seguridad Publica	Oficial Patrullero	7,582.30
72	P62	7	Seguridad Publica	Oficial Patrullero	7,582.30
73	P66	7	Seguridad Publica	Oficial Patrullero	8,031.12
74	P67	7	Seguridad Publica	Oficial de Seguridad Publica	7,582.30
75	P68	7	Seguridad Publica	Oficial de Seguridad Publica	7,582.30
76	P69	7	Seguridad Publica	Oficial de Seguridad Publica	7,582.30
77	P71	7	Seguridad Publica	Oficial de Seguridad Publica	7,582.30
78	P74	7	Seguridad Publica	Oficial de Seguridad Publica	7,582.30
79	P77	7	Seguridad Publica	Oficial de Seguridad Publica	7,582.30

80	P79	7	Seguridad Publica	Oficial de Seguridad Publica	8,715.88
81	P80	7	Seguridad Publica	Oficial de Seguridad Publica	7,582.30
82	P81	7	Seguridad Publica	Subdirector de Seguridad	12,364.66
83	P82	7	Seguridad Publica	Oficial de Seguridad Publica	7,582.30
84	P84	7	Seguridad Publica	Oficial de Seguridad Publica	8,031.12
85	P85	7	Seguridad Publica	Oficial de Seguridad Publica	7,582.30
86	P86	7	Seguridad Publica	Oficial de Seguridad Publica	7,582.30
87	P88	7	Seguridad Publica	Oficial de Seguridad Publica	7,582.30
88	P89	7	Seguridad Publica	Oficial de Seguridad Publica	7,582.30
89	P91	7	Seguridad Publica	Oficial de Seguridad Publica	7,582.30
90	P92	7	Seguridad Publica	Oficial de Seguridad Publica	7,582.30
91	P93	7	Seguridad Publica	Oficial de Seguridad Publica	7,582.30
92	P94	7	Seguridad Publica	Oficial de Seguridad Publica	7,582.30
93	P95	7	Seguridad Publica	Oficial de Seguridad Publica	7,582.30
94	CB02	8	Servicios Municipales	Auxiliar C	7,582.30
95	CH01	8	Servicios Municipales	Director de Servicios Municipales	9,906.52
96	CH03	8	Servicios Municipales	Electricista	6,852.70
97	CH04	8	Servicios Municipales	Intendente	6,179.46
98	CH07	8	Servicios Municipales	Chofer de Camión	8,031.12
99	CH11	8	Servicios Municipales	Intendente	4,270.30
100	CH13	8	Servicios Municipales	Intendente	5,460.70
101	CH15	8	Servicios Municipales	Intendente	6,179.46
102	CH26	8	Servicios Municipales	Intendente	5,460.70
103	CH28	8	Servicios Municipales	Intendente	5,460.70
104	CH32	8	Servicios Municipales	Auxiliar B	6,852.70
105	CH35	8	Servicios Municipales	Auxiliar B	6,179.46
106	CH36	8	Servicios Municipales	Auxiliar C	4,270.30
107	CH39	8	Servicios Municipales	Chofer de Camion	7,582.30

108	CH40	8	Servicios Municipales	Auxiliar B	7,582.30
109	CH41	8	Servicios Municipales	Auxiliar C	4,270.30
110	CL06	8	Servicios Municipales	Auxiliar B	9,430.16
111	CT17	8	Servicios Municipales	Secretaria B	4,978.40
112	CA02	9	Protección Civil	Secretaria A	6,179.46
113	CI02	9	Protección Civil	Dirección de Protección Civil	11,124.84
114	CI03	9	Protección Civil	Auxiliar A	6,852.70
115	CI05	9	Protección Civil	Auxiliar A	8,479.96
116	CJ01	10	Deportes	Auxiliar A	7,582.30
117	CJ04	10	Deportes	Director de Deportes	7,582.30
118	CK05	11	Cultura	Auxiliar A	6,179.46
119	CK07	11	Cultura	Auxiliar D	4,978.40
120	CK08	11	Cultura	Director Atencion a la Juventud	6,740.50
121	CK09	11	Cultura	Coordinador de Cultura	7,582.30
122	CK10	11	Cultura	Secretaria B	6,179.46
123	CQ02	11	Cultura	Auxiliar D	5,685.12
124	CA13	12	Ecología	Secretaria A	7,582.30
125	CL01	12	Ecología	Sub Director de Ecología	9,906.52
126	CL03	12	Ecología	Director de Ecología	16,179.50
127	CL09	12	Ecología	Auxiliar B	6,628.30
128	CM05	13	Registro Civil	Oficial del Registro Civil	7,582.30
129	CM07	13	Registro Civil	Auxiliar Tecnico C	6,179.46
130	CM08	13	Registro Civil	Auxiliar B	6,628.30
131	CM09	13	Registro Civil	Auxiliar C	6,179.46
132	CO01	14	Contraloría	Contralor Interno	14,907.88
133	CO06	14	Contraloría	Auxiliar B	4,978.40
134	CS02	14	Contraloría	Auxiliar C	6,179.46
135	CP01	16	Jurídico	Jurídico del Ayuntamiento	11,124.84

136	CQ03	17	Informática	Director de Informatica	4,978.40
137	CQ05	17	Informática	Auxiliar C	4,270.30
138	CR06	18	Comunicación Social	Auxiliar Tecnico C	6,179.46
139	CT18	18	Comunicación Social	Director de Comunicación	11,124.84
140	CS01	19	Auxiliar del Ministerio Publico	Scretearia B	7,582.30
141	CT37	19	Auxiliar del Ministerio Publico	Auxiliar B	4,978.40
142	CF13	20	DIF	Chofer de Ambulancia	7,582.30
143	CL04	20	DIF	Coordinador Urgencia Medicas	6,740.50
144	CT01	20	DIF	Directora del DIF	9,906.52
145	CT04	20	DIF	Trabajadora Social	8,715.88
146	CT06	20	DIF	Secretaria B	6,852.70
147	CT08	20	DIF	Director de UBR	8,143.34
148	CT12	20	DIF	Auxiliar C	5,685.12
149	CT16	20	DIF	Director del Instituto de la Mujer	7,582.30
150	CT20	20	DIF	Directora del INAPAM	7,582.30
151	CT21	20	DIF	Subdirectira de INAPAM	5,909.54
152	CT22	20	DIF	Auxiliar C	5,202.80
153	CT40	20	DIF	Auxiliar C	6,852.70
154	CT44	20	DIF	Auxiliar B	6,852.70
155	CT45	20	DIF	Paramédico	6,628.30
156	CT48	20	DIF	Auxiliar C	8,479.96
157	CT50	20	DIF	Asesor Juridico	7,582.30
158	CT51	20	DIF	Auxiliar B	5,202.80
159	CT52	20	DIF	Paramédico	7,582.30
160	CT53	20	DIF	Medico Responsable de la UBR	11,124.84
161	CY03	20	DIF	Subdirectora DIF	7,582.30
162	CF28	21	Agua Potable	Auxiliar B	6,179.46
163	CH27	21	Agua Potable	Auxiliar B	6,852.70

164	CT07	21	Agua Potable	Auxiliar B	5,685.12
165	CT38	21	Agua Potable	Auxiliar C	5,202.80
166	CU02	21	Agua Potable	Director del Agua Potable	11,124.84
167	CU04	21	Agua Potable	Auxiliar B	5,572.92
168	CU06	21	Agua Potable	Auxiliar A	7,582.30
169	CU08	21	Agua Potable	Auxiliar A	7,582.30
170	CU13	21	Agua Potable	Auxiliar D	6,179.46
171	CU15	21	Agua Potable	Auxiliar C	5,202.80
172	DC03	21	Agua Potable	Auxiliar Tecnico A	9,668.26
173	AI01	22	Acceso a la Información	Auxiliar A	7,582.30
174	CR02	22	Acceso a la Información	Director de Transparencia	11,124.84
175	CW01	23	Delegado	Delegado Teotlalpan	6,852.70
176	CW02	23	Delegado	Delegado Tecpa Pluma	7,133.46
177	CW03	23	Delegado	Delegado La Venta	4,270.30
178	CW04	23	Delegado	Delegado Calnahauc	6,852.70
179	CW05	23	Delegado	Delegado Poxtla 1ra Sección	6,852.70
180	CW06	23	Delegado	Delegado Poxtla 2da Sección	6,852.70
181	CW07	23	Delegado	Delegado Tetela 1ra Sección	6,852.70
182	CW08	23	Delegado	Delegado Comalteopa	6,852.70
183	CW09	23	Delegado	Delegado Tecpa Morales	6,852.70
184	CW10	23	Delegado	Delegado Santa Cruz Yoalcoac	6,852.70
185	CW12	23	Delegado	Delegado San José Yoalcoatl	6,852.70
186	CW13	23	Delegado	Delegado de la Colonia 1901	6,852.70
187	CW14	23	Delegado	Delegado Tezoquipan	4,400.00
188	CW16	23	Delegado	Delegado de la Colonia Satelite	4,270.30
189	CW17	23	Delegado	Delegado de la Colonia Llanos de Tepetlalpan	6,852.70
190	CW18	23	Delegado	Delegado de la Colonia Centro	4,270.30
191	CW19	23	Delegado	Delegado de la Colonia Estocapa	4,270.30

192	CW20	23	Delegado	Delegado Santa Cruz Progreso	6,852.70
193	CW21	23	Delegado	Delegado de la Colonia San Nicolás	4,270.30
194	CT10	42	Modulo Dental	Responsable Modulo dental	6,179.46
195	CU11	42	Modulo Dental	Auxiliar D	5,460.70
196	CO02	46	Juez Municipal	Auxiliar A	6,740.50
197	CP02	46	Juez Municipal	Juez Municipal	10,637.52
198	CT19	46	Juez Municipal	Auxiliar A	7,582.30
199	CX05	46	Juez Municipal	Auxiliar B	6,179.46
200	CF21	48	Desarrollo Social	Subdirector de Gestion de Proyectos	9,906.52
201	CV03	48	Desarrollo Social	Auxiliar B	7,582.30
202	CY01	48	Desarrollo Social	Directora de Desarrollo social	8,715.88
203	CY02	48	Desarrollo Social	Subdirector de Desarrollo Social	8,479.96
204	CY05	48	Desarrollo Social	Auxiliar B	7,582.30
205	CV04	49	Biblioteca	Auxiliar B	6,179.46
206	CV06	49	Biblioteca	Bibliotecaria	5,202.80
207	CR03	50	Cronista	Cronista Municipal	6,852.70
208	CA10	54	Recursos Materiales	Auxiliar A	8,715.88
209	CO03	54	Recursos Materiales	Director de Recursos Materiales	9,906.52
210	CO04	54	Recursos Materiales	Auxiliar B	6,628.30
211	CO05	54	Recursos Materiales	Auxiliar C	6,179.46
212	CT05	54	Recursos Materiales	Secretaria B	6,740.50

* * * * *

**MUNICIPIO DE LA MAGDALENA TLALTELULCO, TLAX.
CIERRE DE OBRAS DEL EJERCICIO FISCAL 2020.**

ANEXO: 7

NUM.	EXPEDIENTE	OBRA O ACCION A REALIZAR	IMPORTE TOTAL EJECUTADO	LOCALIDAD	CALLE	PROGRAMA
1	FISM20048001	CONSTRUCCION DE RED DE DRENAJE SANITARIO VILLA FLORES	\$ 262,596.47	TECPA MORALES	PROLONGACION 22DE JULIO	FISM 2020
2	FISM20048002	AMPLIACION DE RED DE AGUA POTABLE AGUA SANTA	\$ 42,622.12	TECPA PLUMA	CALLE AGUA SANTA	FISM 2020
3	FISM20048003	CONSTRUCCION DE BANQUETAS Y GUARNICIONES SAN MIGUEL	\$ 75,193.46	TECPA PLUMA	CALLE SAN MIGUEL	FISM 2020
4	FISM20048004	CONSTRUCCION DE RED DE DRENAJE SANITARIO CINCO DE MAYO	\$ 60,635.75	TECPA PLUMA	PRIV 5 DE MAYO	FISM 2020
5	FISM20048005	CONSTRUCCION DE RED DE DRENAJE SANITARIO TOLEDO	\$ 173,210.82	COLONIA 1901	PRIV TOLEDO	FISM 2020
6	FISM20048006	AMPLIACION DE RED DE AGUA POTABLE INDEPENDENCIA	\$ 44,761.30	TECPA PLUMA	PRIV INDEPENDENCIA	FISM 2020
7	FISM20048007	AMPLIACION DE RED ELECTRICA SAN JERONIMO	\$ 324,578.44	STA CRUZ PROGRESO	SAN GERONIMO	FISM 2020
8	FISM20048008	AMPLIACION DE RED ELECTRICA FRANCISCO I MADERO	\$ 67,512.20	BARRIO POXTLA 2DA SECCION	PRIV FRANCISCO I MADERO	FISM 2020
9	FISM20048009	REHABILITACION DE ALUMBRADO PUBLICO REFORMA	\$ 119,850.65	TEOTLALPAN	REFORMA	FISM 2020
10	FISM20048010	CONSTRUCCION DE ESPACIO MULTIDEPORTIVO TECPA PLUMA PRIMERA ETAPA	\$ 1,603,703.51	BARRIO TECPA PLUMA	CUAUHTEMOC	FISM 2020
11	FISM20048011	AMPLIACION DE RED DE AGUA POTABLE LOS ENCINOS	\$ 76,520.20	BARRIO TECPA PLUMA	LOS ENCINOS	FISM 2020
12	FISM20048012	AMPLIACION DE RED DE AGUA POTABLE JUQUILA	\$ 28,531.52	BARRIO TECPA PLUMA	PRIV JUQUILITA	FISM 2020
13	FISM20048013	REHABILITACION DE ALUMBRADO PUBLICO TEPETLAPA	\$ 144,768.00	COLONIA LLANOS DE TEPETLAPA	16 DE SEPTIEMBRE	FISM 2020

14	FISM20048014	AMPLIACION DE RED DE DRENAJE SANITARIO OCHO DE DICIEMBRE	\$ 27,750.13	COLONIA 1901	8 DE DICIEMBRE	FISM 2020
15	FISM20048015	CONSTRUCCION DE RED DE DRENAJE SANITARIO SAN BERNARDINO	\$ 291,150.62	BARRIO POXTLA 1RA SECCION	SAN BERNARDINO	FISM 2020
16	FISM20048016	CONSTRUCCION DE PAVIMENTO DE ADOCRETO EMILIANO ZAPATA	\$ 995,850.45	SAN JOSE YOALCOATL	EMILIANO ZAPATA	FISM 2020
17	FISM20048017	CONSTRUCCION DE PAVIMENTO DE ADOCRETO FRANCISCO I MADERO	\$ 495,685.47	ESTOCAPA	FRANCISCO I MADERO	FISM 2020
18	FISM20048018	AMPLIACION DE RED ELECTRICA PROLONGACION ITURBIDE	\$ 331,094.74	STA CRUZ YOALCOATL	PROLONGACION ITURBIDE	FISM 2020
19	FISM20048019	REHABILITACION Y/O MEJORAMIENTO DE ALUMBRADO PUBLICO EN CARRETERA VIA CORTA	\$ 694,673.98	TECPA MORALES Y LLANOS DE TEPETLAPA	CARRETERA VIA CORTA	FISM 2020
20	FISM20048020	CONSTRUCCION DE PUENTE ALCANTARILLA VEHICULAR ATITLANTZI PRIMERA ETAPA	\$ 1,449,295.28	BARRIO DE COMALTEOPAN	COCORO	FISM 2020
21	FISM20048021	CONSTRUCCION DE MURO DE CONTENCION XICOHTENCATL	\$ 802,895.86	CALNAHUAC	XICOHTENCATL	FISM 2020
22	FISM20048022	AMPLIACION DE RED DE DRENAJE SANITARIO PRIVADA CAMINO REAL	\$ 132,974.81	COLONIA TEZOQUIPAN	PRIVADA CAMINO REAL	FISM 2020
23	FISM20048023	AMPLIACION DE RED DE AGUA POTABLE REFORMA	\$ 31,789.42	COLONIA TEZOQUIPAN	PRIV REFORMA	FISM 2020
24	FISM20048024	CONSTRUCCION DE GUARNICIONES Y BANQUETAS COLONIA CENTRO	\$ 80,545.67	COLONIA CENTRO	SAN MIGUEL	FISM 2020
25	FISM20048025	MANTENIMIENTO DE RED ELECTRICA PROLONGACION ITURBIDE	\$ 64,326.06	STA CRUZ YOALCOATL	PROLONGACION ITURBIDE	FISM 2020
26	FISM20048026	AMPLIACION DE RED ELECTRICA REVOLUCION	\$ 242,805.49	POXTLA 2DA SECCION	REVOLUCION	FISM 2020
27	FISM20048027	CONSTRUCCION DE BANQUETAS Y GUARNICIONES DIECISEIS DE SEPTIEMBRE	\$ 75,793.56	POXTLA 1RA SECCION	16 DE SEPTIEMBRE	FISM 2020
28	FISM20048028	AMPLIACION DE RED ELECTRICA BEATRIZ PAREDEZ	\$ 152,128.30	LLANOS DE TEPETLAPA	BEATRIZ PAREDEZ	FISM 2020
29	FISM20048029	AMPLIACION DE RED DE AGUA POTABLE LOS CIRUELOS	\$ 56,681.85	LLANOS DE TEPETLAPA	CIRUELOS	FISM 2020
30	FISM20048030	CONSTRUCCION DE PAVIMENTO DE ADOCRETO SATELITE	\$ 309,579.71	COLONIA SATELITE	EMILIANO ZAPATA	FISM 2020

31	FISM20048031	AMPLIACION DE RED DE AGUA POTABLE CINCO DE MAYO	\$ 100,587.20	COLONIA SATELITE	5 DE MAYO Y MALINTZI	FISM 2020
32	FISM20048032	AMPLIACION DE RED ELECTRICA VEINTICINCO DE ENERO	\$ 242,302.31	SAN NICOLAS TOCHAPA	25 DE ENERO	FISM 2020
33	FISM20048033	AMPLIACION DE RED DE AGUA POTABLE INSURGENTES	\$ 101,236.45	ESTOCAPA	INSURGENTES	FISM 2020
34	FISM20048034	AMPLIACION DE RED ELECTRICA UNION	\$ 299,845.69	STA CRUZ YOALCOATL	UNION	FISM 2020
35	FISM20048035	AMPLIACION DE RED DE AGUA POTABLE AGUA ESCONDIDA	\$ 75,206.19	TECPA MORALES	AGUA ESCONDIDA	FISM 2020
36	FISM20048036	AMPLIACION DE RED DE AGUA POTABLE AVENIDA FERROCARRIL	\$ 164,767.91	TECPA MORALES	AV FERROCARRIL	FISM 2020
38	FISM20048038	AMPLIACION DE RED DE DRENAJE SANITARIO XICOHTENCATL	\$ 62,366.63	CALNAHUAC	PRIV XICOHTENCATL	FISM 2020
39	FISM20048039	AMPLIACION DE RED ELECTRICA XICOHTENCATL	\$ 184,941.20	CALNAHUAC	PRIV XICOHTENCATL	FISM 2020
40	FISM20048040	AMPLIACION DE RED DE DRENAJE SANITARIO LOS PINOS	\$ 169,758.12	POXTLA 2DA SECCION	LOS PINOS	FISM 2020
41	FISM20048041	AMPLIACION DE RED DE AGUA POTABLE DIECISEIS DE SEPTIEMBRE	\$ 248,736.33	STA CRUZ TETELA	16 DE SEPTIEMBRE	FISM 2020
42	FISM20048042	AMPLIACION DE RED DE DRENAJE SANITARIO LOS ARCOS	\$ 98,436.45	STA CRUZ PROGRESO	PRIV LOS ARCOS	FISM 2020
43	FISM20048043	AMPLIACION DE RED DE DRENAJE SANITARIO GUADALUPE	\$ 139,668.35	CALNAHUAC	PRIV GUADALUPE	FISM 2020
44	FISM20048044	AMPLIACION DE RED DE DRENAJE SANITARIO VALENCIA	\$ 135,539.91	STA CRUZ PROGRESO	PRIV VALENCIA	FISM 2020
45	FISM20048045	AMPLIACION DE RED ELECTRICA CINCO DE FEBRERO	\$ 130,327.42	ESTOCAPA	5 DE FEBRERO	FISM 2020
		IMPORTE EJERCIDO FISM 2020	\$ 11,413,226.00			
1	PIE20048001	CONSTRUCCION DE PRESIDENCIA AUXILIAR POXTLA 2DA SECCION PRIMERA ETAPA	\$ 280,780.55	POXTLA 2DA SECCION	CALLE ZARAGOZA	PIE 2020
2	PIE20048002	CONSTRUCCION DE BOCAS DE TORMENTA SAN MIGUEL	\$ 43,951.51	COLONIA CENTRO	SAN MIGUEL	PIE 2020
3	PIE20048003	CONSTRUCCION DE ESCALERAS DE EMERGENCIA COYOLXAUHQUI	\$ 171,364.43	TEOTLALPAN	CALLE HIDALGO	PIE 2020
4	PIE20048004	REHABILITACION DE BOMBA TIPO SUMERGIBLE SATELITE	\$ 157,990.26	COLONIA SATELITE	CALLE 5 DE MAYO	PIE 2020
5	PIE20048005	REHABILITACION Y NIVELACION DE CAMINOS DE TERRACERIA A BASE DE RASTREO CON MAQUINA MOTOCONFORMADORA	\$ 151,202.35	VARIAS LOCALIDADES	VARIAS CALLES	PIE 2020
6	PIE20048006	CONSTRUCCION DE PRESIDENCIA AUXILIAR POXTLA 2DA SECCION SEGUNDA ETAPA	\$ 232,041.12	BARRIO POXTLA 2DA SECCION	CALLE ZARAGOZA	PIE 2020
		IMPORTE EJERCIDO PIE 2020	\$ 1,037,330.22			
1	PREFIMET001	CONSTRUCCION DE PAVIMENTO DE ADOCRETO EN CALLE FRANCISCO I	\$ 2,000,000.00	COLONIA SAN NICOLAS TOCHAPA	FRANCISCO I MADERO	PREFIMET 2020

		MADERO, ENTRE CALLE NUEVA Y CAMINO A SAN NICOLAS				
2	PREFIMET002	CONSTRUCCION DE PAVIMENTO DE ADOCRETO EN CALLE ESCOBAR, ENTRE CALLE 16 DE SEPTIEMBRE	\$ 500,000.00	POXTLA 1RA SECCION	CALLE ESCOBAR	PREFIMET 2020
3	PREFIMET003	CONSTRUCCION DE PAVIMENTO DE ADOCRETO EN CALLE PRIVADA MAURO ANGULO, ENTRE CALLE MAURO ANGULO Y PROLONGACION HIDALGO	\$ 1,000,000.00	BARRIO DE SAN JOSE YOALCOATL	PRIV MAURO ANGULO	PREFIMET 2020
4	PREFIMET004	CONSTRUCCION DE PAVIMENTO DE ADOCRETO EN CALLE CUAUHEMOC, ENTRE CALLE 22 DE JULIO Y CALLE MALINTZI	\$ 1,500,000.00	COLONIA 1901	CUAUHEMOC	PREFIMET 2020
5	PREFIMET005	CONSTRUCCION DE PAVIMENTO DE ADOCRETO EN CALLE 20 DE NOVIEMBRE ENTRE LA AV FERROCARRIL Y CALLE NACIONES UNIDAS	\$ 1,000,000.00	BARRIO DE TEOTLALPAN	20 DE NOVIEMBRE	PREFIMET 2020
		IMPORTE EJERCIDO PREFIMET 2020	\$ 6,000,000.00			

* * * * *

PUBLICACIONES OFICIALES

* * * * *

El Periódico Oficial del Estado de Tlaxcala es integrante activo de la Red de Publicaciones Oficiales Mexicanas (REPOMEX) y de la Red de Boletines Oficiales Americanos (REDBOA).

