

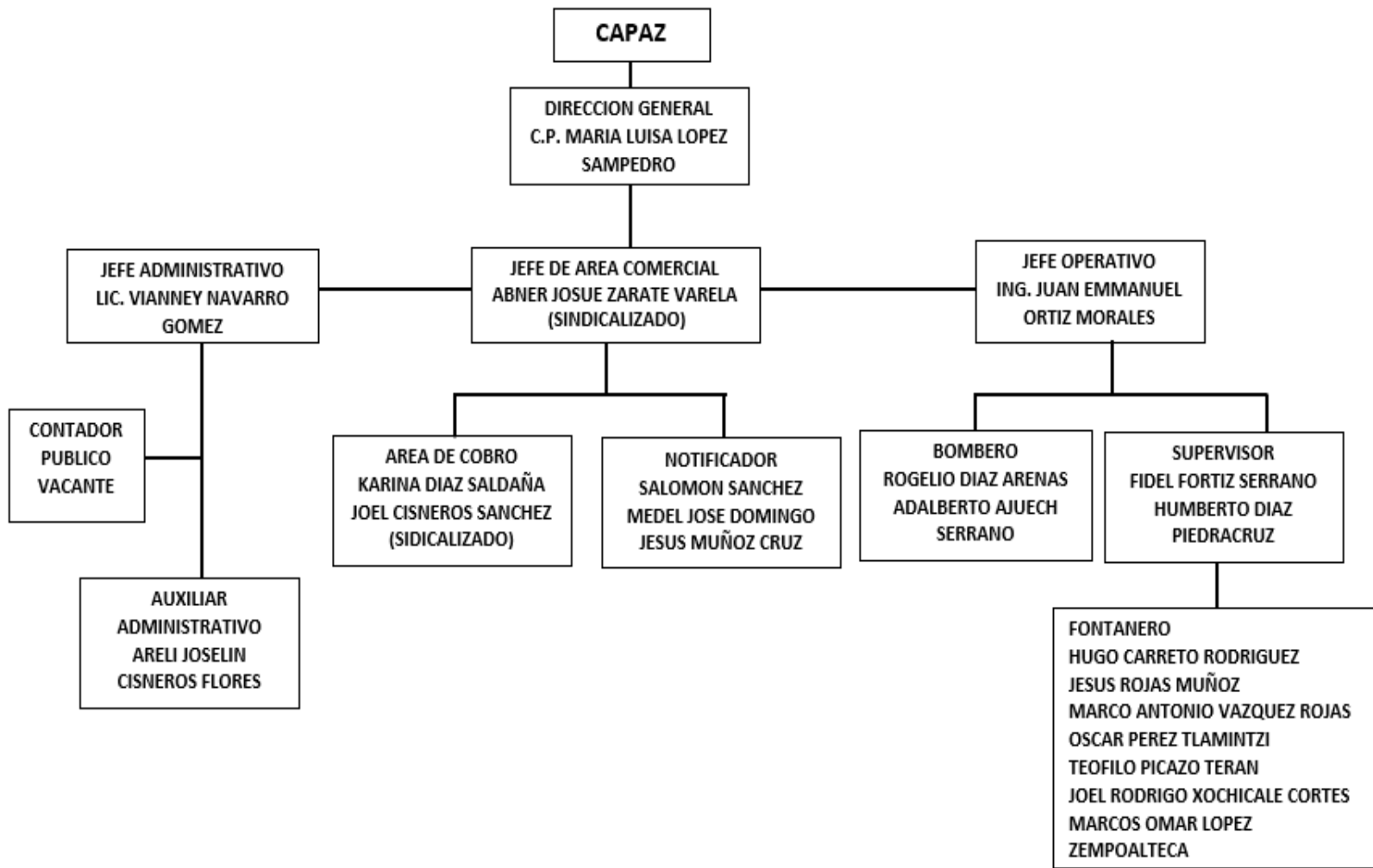

CAPAZ
Comisión de Agua Potable y
Alcantarillado de Zacatelco
ZACATELCO GOBIERNO MUNICIPAL
2017 - 2021

**ORGANIGRAMA DE COMISION DE AGUA POTABLE Y
ALCANTARILLADO DE ZACATELCO**





MUNICIPIO DE ZACATELCO, TLAXCALA

PLANTILLA DE PERSONAL 2021

Municipio:	MUNICIPIO DE ZACATELCO, TLAXCALA
-------------------	---

No. Cons	No. Cons Area	U.R	PROY	NOMBRE DEL TRABAJADOR	R.F.C.	F-ING	NIVEL	CATEG	PUESTO	ADSCRIPCIÓN
1	1	021	020	MARIA LUISA LOPEZ SAMPEDRO	LOSL900428CL4	01/01/2017		CONFIANZA	DIRECTORA GENERAL	CAPAZ
2	2	021	020	JUAN EMMANUEL ORTIZ MORALES	OIMJ890807K1A	01/01/2017		CONFIANZA	JEFE OPERATIVO	CAPAZ
3	3	021	020	VIANNEY NAVARRO GOMEZ	NAGV950513979	03/09/2018		CONFIANZA	JEFE ADMINISTRATIVA	CAPAZ
4	4	021	020	KARINA DIAZ SALDAÑA	DISK7806135U5	01/01/2017		CONFIANZA	JEFE DE AREA COMERCIAL	CAPAZ
5	5	021	020	SALOMON SANCHEZ MEDEL	SAMS710313T74	01/01/2017		CONFIANZA	CAJERO	CAPAZ
6	6	021	020	JOSE DOMINGO JESUS MUÑOZ CRUZ	MUCD5608049P A	01/04/2019		CONFIANZA	NOTIFICADOR	CAPAZ
7	7	021	020	ROGELIO DIAZ ARENAS	DIAR7109168S1	01/01/2017		CONFIANZA	BOMBERO	CAPAZ
8	8	021	020	ADALBERTO AJUECH SERRANO	AUSA690616DZ9	01/01/2017		CONFIANZA	BOMBERO	CAPAZ
9	9	021	020	FIDEL FORTIZ SERRANO	FOSF6904227P5	01/01/2017		CONFIANZA	SUPERVISOR	CAPAZ
10	10	021	020	HUMBERTO DIAZ PIEDRACRUZ	DIPH6903251L7	01/01/2017		CONFIANZA	SUPERVISOR	CAPAZ
11	11	021	020	HUGO CARRETO RODRIGUEZ	CARH700627UF9	01/01/2017		CONFIANZA	FONTANERO	CAPAZ
12	12	021	020	MARCO ANTONIO VAZQUEZ ROJAS	VARM6308115X 5	01/04/2019		CONFIANZA	FONTANERO	CAPAZ
13	13	021	020	JESUS ROJAS MUÑOZ	ROMJ780603QY 8	04/04/2019		CONFIANZA	FONTANERO	CAPAZ
14	14	021	020	OSCAR PEREZ TLAMINTZI	PETO851106377	01/01/2017		CONFIANZA	FONTANERO	CAPAZ
15	15	021	020	TEOFILO PICAZO TERAN	PITT690206FT1	01/01/2017		CONFIANZA	FONTANERO	CAPAZ
16	16	021	020	KEVIN HERNANDEZ AVILA	HEAK990630KR 4	15/01/2019		CONFIANZA	FONTANERO	CAPAZ

PERCEPCION QUINCENAL	COSTO MENSUAL					OTRAS PERCEPCIONES	SUMA	QUINQUENIO	COSTO ANUAL		COSTO MENSUAL			TOTAL ANUAL
	PERCEPCIÓN BASE								PRIMA VACACIONAL	AGUINALDO	CUOTAS A PENSION	DESPENSA	SUBSIDIO AL EMPLO	
	1111	1121	1131	1132	1133									
7,454.00	-	-	-	14,908.00	-	-	14,908.00	-	4,969.33	16,944.28	-	-	-	199,609.61
5,562.37	-	-	-	11,124.74	-	-	11,124.74	-	3,708.25	11,352.91	-	-	-	149,558.04
3,791.07	-	-	-	7,582.14	-	-	7,582.14	-	2,527.38	7,516.59	-	-	-	101,029.65
3,791.07	-	-	-	7,582.14	-	-	7,582.14	-	2,527.38	7,516.59	-	-	-	101,029.65
3,342.23	-	-	-	6,684.46	-	-	6,684.46	-	2,228.15	6,521.24	-	-	-	88,962.92
3,117.82	-	-	-	6,235.64	-	-	6,235.64	-	2,057.76	5,336.92	-	-	-	82,392.75
3,678.86	-	-	-	7,357.72	-	-	7,357.72	-	2,452.57	7,287.75	-	-	-	97,618.15
3,678.86	-	-	-	7,357.72	-	-	7,357.72	-	2,452.57	7,287.75	-	-	-	98,012.97
3,678.86	-	-	-	7,357.72	-	-	7,357.72	-	2,452.57	7,287.75	-	-	-	98,012.97
3,678.86	-	-	-	7,357.72	-	-	7,357.72	-	2,452.57	7,287.75	-	-	-	98,012.97
3,005.61	-	-	-	6,011.22	-	-	6,011.22	-	2,003.74	5,930.82	-	-	-	80,069.20
2,781.19	-	-	-	5,562.38	-	-	5,562.38	-	1,626.09	5,253.25	-	-	-	73,627.90
2,556.78	-	-	-	5,113.56	-	-	5,113.56	-	1,704.52	4,975.71	-	-	-	68,042.95
2,556.78	-	-	-	5,113.56	-	-	5,113.56	-	1,704.52	4,975.71	-	-	-	68,042.95
2,556.78	-	-	-	5,113.56	-	-	5,113.56	-	1,704.52	4,975.71	-	-	-	68,042.95
2,556.78	-	-	-	5,113.56	-	-	5,113.56	-	1,704.52	4,975.71	-	-	-	67,442.95
57,787.92	-	-	-	115,575.8 4	-	-	115,575.84	-	38,076.46	113,946.43	-	-	-	1,538,708.5 5

TABULADOR DE SUELDOS
COMISION DE AGUA POTABLE Y ALCANTARILLADO DE ZACATELCO
ENE – 2021

Clave	Puesto	Días trabajados	Sueldo quincenal mínimo	Sueldo quincenal máximo
1	Director	15	\$6,000.00	\$10,000.00
2	Jefe de área administrativa	15	\$3,000.00	\$6,000.00
3	Jefe de área operativa	15	\$3,000.00	\$6,000.00
4	Jefe de área comercial	15	\$3,000.00	\$6,000.00
5	Bombero	15	\$3,000.00	\$4,000.00
6	Supervisor	15	\$2,500.00	\$3,500.00
7	Notificador	15	\$2,500.00	\$3,500.00
8	Cajero	15	\$2,500.00	\$3,500.00
9	Fontanero	15	\$2,000.00	\$3,500.00
10	Ayudante general	15	\$1,800.00	\$2,800.00

C.P. MARIA LUISA LOPEZ SAMPEDRO
DIRECTOR DE LA COMISIÓN DE AGUA POTABLE Y ALCANTARILLADO DE ZACATELCO
Rúbrica y sello



MUNICIPIO DE ZACATELCO, TLAXCALA
PRONÓSTICO DE INGRESOS PARA EL EJERCICIO FISCAL 2021
INGRESOS CALENDARIZADO A NIVEL CONCEPTO

RUB	TIP	CLA	CONC	DESCRIPCIÓN	PRONÓSTICO 2021	ENERO	FEBRERO	MARZO	ABRIL	MAYO	JUNIO	JULIO	AGOSTO	SEPTIEMBRE	OCTUBRE	NOVIEMBRE	DICIEMBRE
1				IMPUESTOS	0.00	0.00	0.00	0.00	0.00	0.00	0.00	0.00	0.00	0.00	0.00	0.00	0.00
2				CUOTAS Y APORTACIONES DE SEGURIDAD SOCIAL	0.00	0.00	0.00	0.00	0.00	0.00	0.00	0.00	0.00	0.00	0.00	0.00	0.00
3				CONTRIBUCIONES DE MEJORAS	0.00	0.00	0.00	0.00	0.00	0.00	0.00	0.00	0.00	0.00	0.00	0.00	0.00
4				DERECHOS	5,451,985.38	1,154,457.95	765,990.73	656,503.07	348,064.06	224,722.34	230,684.79	243,903.36	263,968.87	258,258.49	291,326.26	373,256.57	640,848.88
4	1			DERECHOS POR EL USO, GOCE, APROVECHAMIENTO O EXPLOTACIÓN DE BIENES DE DOMINIO PÚBLICO	0.00	0.00	0.00	0.00	0.00	0.00	0.00	0.00	0.00	0.00	0.00	0.00	0.00
4	2			DERECHOS A LOS HIDROCARBUROS	0.00	0.00	0.00	0.00	0.00	0.00	0.00	0.00	0.00	0.00	0.00	0.00	0.00
4	3			DERECHOS POR PRESTACIÓN DE SERVICIOS	5,451,985.38	1,154,457.95	765,990.73	656,503.07	348,064.06	224,722.34	230,684.79	243,903.36	263,968.87	258,258.49	291,326.26	373,256.57	640,848.88
4	3	5		REGISTRO DEL ESTADO CIVIL DE LAS PERSONAS	0.00	0.00	0.00	0.00	0.00	0.00	0.00	0.00	0.00	0.00	0.00	0.00	0.00
4	3	6		SERVICIOS DE LIMPIA	0.00	0.00	0.00	0.00	0.00	0.00	0.00	0.00	0.00	0.00	0.00	0.00	0.00
4	3	7		USO DE LA VÍA Y LUGARES PÚBLICOS	0.00	0.00	0.00	0.00	0.00	0.00	0.00	0.00	0.00	0.00	0.00	0.00	0.00
4	3	8		SERVICIOS Y AUTORIZACIONES DIVERSAS	0.00	0.00	0.00	0.00	0.00	0.00	0.00	0.00	0.00	0.00	0.00	0.00	0.00
4	3	9		EXPEDICIÓN O REFRENDO DE LICENCIAS PARA LA COLOCACIÓN DE ANUNCIOS PUBLICITARIOS	0.00	0.00	0.00	0.00	0.00	0.00	0.00	0.00	0.00	0.00	0.00	0.00	0.00
4	3	A		SERVICIOS DE ALUMBRADO PÚBLICO	0.00	0.00	0.00	0.00	0.00	0.00	0.00	0.00	0.00	0.00	0.00	0.00	0.00
4	3	B		SERVICIOS QUE PRESTEN LOS ORGANISMOS PÚBLICOS DESCENTRALIZADOS	5,451,985.38	1,154,457.95	765,990.73	656,503.07	348,064.06	224,722.34	230,684.79	243,903.36	263,968.87	258,258.49	291,326.26	373,256.57	640,848.88
4	3	B	1	SERVICIO DE AGUA POTABLE	5,003,177.16	1,091,844.35	704,143.68	579,420.99	314,263.60	194,028.61	208,842.33	219,716.34	241,833.45	234,013.63	274,515.41	348,826.72	591,728.05
4	3	B	2	CONEXIONES Y RECONEXIONES	161,400.00	20,800.00	19,200.00	15,000.00	8,000.00	15,000.00	6,400.00	16,200.00	14,400.00	8,000.00	6,400.00	12,800.00	19,200.00
4	3	B	3	MANTENIMIENTO A LA RED DE AGUA POTABLE	258,500.22	39,623.60	41,114.05	59,454.08	23,391.46	12,627.73	13,033.46	6,235.02	4,231.42	13,835.86	7,782.85	9,220.85	27,949.83
4	3	B	4	MANTENIMIENTO A LA RED DE DRENAJE Y ALCANTARILLADO	28,908.00	2,190.00	1,533.00	2,628.00	2,409.00	3,066.00	2,409.00	1,752.00	3,504.00	2,409.00	2,628.00	2,409.00	1,971.00
4	3	C		SERVICIOS EDUCATIVOS Y OTROS	0.00	0.00	0.00	0.00	0.00	0.00	0.00	0.00	0.00	0.00	0.00	0.00	0.00
4	4			OTROS DERECHOS	0.00	0.00	0.00	0.00	0.00	0.00	0.00	0.00	0.00	0.00	0.00	0.00	0.00
4	5			ACCESORIOS	0.00	0.00	0.00	0.00	0.00	0.00	0.00	0.00	0.00	0.00	0.00	0.00	0.00
4	9			DERECHOS NO COMPRENDIDOS EN LA LEY DE INGRESOS	0.00	0.00	0.00	0.00	0.00	0.00	0.00	0.00	0.00	0.00	0.00	0.00	0.00
5				PRODUCTOS	0.00	0.00	0.00	0.00	0.00	0.00	0.00	0.00	0.00	0.00	0.00	0.00	0.00
6				APROVECHAMIENTOS	0.00	0.00	0.00	0.00	0.00	0.00	0.00	0.00	0.00	0.00	0.00	0.00	0.00
7				INGRESOS POR VENTAS DE BIENES Y SERVICIOS	0.00	0.00	0.00	0.00	0.00	0.00	0.00	0.00	0.00	0.00	0.00	0.00	0.00
8				PARTICIPACIONES Y APORTACIONES	0.00	0.00	0.00	0.00	0.00	0.00	0.00	0.00	0.00	0.00	0.00	0.00	0.00
9				TRANSFERENCIAS, ASIGNACIONES, SUBSIDIOS Y OTRAS AYUDAS	0.00	0.00	0.00	0.00	0.00	0.00	0.00	0.00	0.00	0.00	0.00	0.00	0.00
0	0			INGRESOS DERIVADOS DE FINANCIAMIENTOS	0.00	0.00	0.00	0.00	0.00	0.00	0.00	0.00	0.00	0.00	0.00	0.00	0.00
Gran total de Ingresos					5,451,985.38	1,154,457.95	765,990.73	656,503.07	348,064.06	224,722.34	230,684.79	243,903.36	263,968.87	258,258.49	291,326.26	373,256.57	640,848.88

ELABORÓ

C.P. MARIA LUISA LOPEZ SAMPEDRO
DIRECTOR DE LA COMISIÓN DE AGUA POTABLE Y ALCANTARILLADO DE ZACATELCO

Rúbrica y sello



MUNICIPIO DE ZACATELCO, TLAXCALA
ANTEPROYECTO DE PRESUPUESTO DE EGRESOS 2021
PRESUPUESTO CALENDARIZADO CONSOLIDADO POR PARTIDA

Municipio:			ZACATELCO, TLAXCALA											
Partida	Descripción	Propuesta de Presupuesto 2021	Enero	Febrero	Marzo	Abril	Mayo	Junio	Julio	Agosto	Septiembre	Octubre	Noviembre	Diciembre
1132	SUELDOS AL PERSONAL	1,532,011.92	127,667.66	127,667.66	127,667.66	127,667.66	127,667.66	127,667.66	127,667.66	127,667.66	127,667.66	127,667.66	127,667.66	127,667.66
1322	PRIMA VACACIONAL AL PERSONAL	75,901.54	0.00	0.00	0.00	0.00	0.00	0.00	37,950.77	0.00	0.00	0.00	0.00	37,950.77
1328	GRATIFICACIÓN FIN DE AÑO AL PERSONAL	121,644.16	0.00	0.00	0.00	0.00	0.00	0.00	0.00	121,644.16	0.00	0.00	0.00	0.00
1331	HORAS EXTRAORDINARIAS	15,600.00	1,300.00	1,300.00	1,300.00	1,300.00	1,300.00	1,300.00	1,300.00	1,300.00	1,300.00	1,300.00	1,300.00	1,300.00
1342	COMPENSACIONES AL PERSONAL	24,000.00	2,000.00	2,000.00	2,000.00	2,000.00	2,000.00	2,000.00	2,000.00	2,000.00	2,000.00	2,000.00	2,000.00	2,000.00
1522	INDEMNIZACIÓN Y LIQUIDACIÓN AL PERSONAL	125,202.56	0.00	0.00	0.00	0.00	0.00	0.00	0.00	125,202.56	0.00	0.00	0.00	0.00
1545	SERVICIO MÉDICO AL PERSONAL	8,200.00	0.00	500.00	0.00	0.00	300.00	0.00	1,600.00	0.00	2,000.00	0.00	1,800.00	2,000.00
	Total capítulo 1000	1,902,560.18	130,967.66	131,467.66	130,967.66	130,967.66	131,267.66	130,967.66	170,518.43	377,814.38	132,967.66	130,967.66	132,767.66	170,918.43
2111	MATERIALES, UTIL. Y EQPOS MEN. D/OFICINA	46,816.12	17,494.11	5,625.89	0.00	0.00	7,569.00	180.00	0.00	310.00	500.00	8,521.56	2,500.00	4,115.56
2421	CEMENTO Y PRODUCTOS DE CONCRETO	13,441.14	2,600.00	0.00	1,400.00	400.00	567.23	987.36	1,100.00	1,589.63	1,600.00	300.00	1,198.56	1,698.36
2431	CAL, YESO Y PRODUCTOS DE YESO	18,415.72	0.00	2,500.00	1,859.00	0.00	8,521.47	0.00	3,248.25	800.00	0.00	0.00	500.00	987.00
2471	ARTÍCULOS METÁLICOS PARA LA CONSTRUCCIÓN	4,150.00	1,200.00	500.00	800.00	0.00	450.00	1,200.00	0.00	0.00	0.00	0.00	0.00	0.00
2491	OTROS MATERIALES Y ART.D/CONST.Y REPAR.	4,150.00	1,200.00	500.00	800.00	0.00	450.00	1,200.00	0.00	0.00	0.00	0.00	0.00	0.00
2561	FIBRAS SINT.HULES, PLÁST.Y DERIVADOS	28,898.56	0.00	13,698.56	0.00	3,100.00	0.00	4,100.00	0.00	4,800.00	500.00	0.00	0.00	2,700.00
2611	COMBUSTIBLES, LUBRICANTES Y ADITIVOS	186,500.00	17,500.00	15,000.00	20,000.00	15,000.00	18,000.00	15,000.00	14,000.00	15,000.00	14,000.00	12,000.00	15,000.00	16,000.00
2711	VESTUARIO Y UNIFORMES	14,500.00	0.00	0.00	14,500.00	0.00	0.00	0.00	0.00	0.00	0.00	0.00	0.00	0.00
2911	HERRAMIENTAS MENORES	94,810.62	3,500.00	23,002.56	15,784.00	18,521.00	2,500.00	8,503.06	8,400.00	3,800.00	2,900.00	2,100.00	2,300.00	3,500.00
	Total capítulo 2000	411,682.16	43,494.11	60,827.01	55,143.00	37,021.00	38,057.70	31,170.42	26,748.25	26,299.63	19,500.00	22,921.56	21,498.56	29,000.92
3111	ENERGÍA ELÉCTRICA	2,420,204.59	220,204.59	200,000.00	200,000.00	200,000.00	200,000.00	200,000.00	200,000.00	200,000.00	200,000.00	200,000.00	200,000.00	200,000.00
3141	TELEFONÍA TRADICIONAL	3,000.00	200.00	300.00	200.00	200.00	500.00	100.00	200.00	300.00	200.00	400.00	200.00	200.00
3261	ARRENDAMIENTO D/MAQ. OTROS EQPOS Y HERR.	38,814.36	3,000.00	900.00	0.00	4,600.00	0.00	7,854.36	0.00	4,898.00	5,698.00	2,100.00	6,564.00	3,200.00
3291	OTROS ARRENDAMIENTOS	197,000.00	45,000.00	18,500.00	58,600.00	20,500.00	15,600.00	18,500.00	12,180.00	4,060.00	0.00	0.00	0.00	4,060.00
3351	SERV.D/INVEST.CIENT.Y DESARROLLO	70,528.00	22,736.00	0.00	23,896.00	0.00	0.00	0.00	23,896.00	0.00	0.00	0.00	0.00	0.00
3491	SERV. FINANC.BANC. Y COMERC.INTEGRALES	1,859.30	110.04	160.23	115.21	125.78	172.32	115.98	220.69	225.58	159.87	118.56	175.68	159.36
3511	CONSERV.Y MANTTO MENOR D/INMUEBLES	238,411.52	98,547.56	0.00	115,578.00	17,785.96	6,500.00	0.00	0.00	0.00	0.00	0.00	0.00	0.00
3531	INST.REP.Y MANT.EQ.COM.Y TEC.D/L INF.	9,145.00	0.00	2,456.00	500.00	0.00	0.00	0.00	4,689.00	0.00	600.00	0.00	0.00	900.00
3551	REPAR. Y MANTTO D/EQ.D/TRANSPORTE	61,890.27	7,521.00	5,000.00	5,900.00	8,000.00	2,500.00	0.00	7,757.89	9,457.36	0.00	4,056.78	4,800.00	6,897.24
3631	SERV.D/CREAT.PREP.Y PRO.PUB.EXC.INT.	2,000.00	0.00	0.00	1,500.00	0.00	0.00	0.00	0.00	0.00	0.00	0.00	0.00	500.00
3751	VIÁTICOS EN EL PAÍS	13,206.00	0.00	0.00	8,500.00	0.00	300.00	506.00	900.00	0.00	500.00	1,300.00	0.00	1,200.00
3811	GASTOS DE CEREMONIAL	26,634.00	0.00	2,856.00	7,800.00	12,478.00	3,500.00	0.00	0.00	0.00	0.00	0.00	0.00	0.00
3821	GASTOS DE ORDEN SOCIAL Y CULTURAL	23,050.00	0.00	3,200.00	19,850.00	0.00	0.00	0.00	0.00	0.00	0.00	0.00	0.00	0.00
	Total capítulo 3000	3,105,743.04	397,319.19	233,372.23	442,439.21	263,689.74	229,072.32	227,076.34	249,843.58	218,940.94	207,157.87	207,975.34	211,739.68	217,116.60
4411	AYUDAS SOCIALES A PERSONAS	12,000.00	1,000.00	1,000.00	1,000.00	1,000.00	1,000.00	1,000.00	1,000.00	1,000.00	1,000.00	1,000.00	1,000.00	1,000.00
	Total capítulo 4000	12,000.00	1,000.00	1,000.00	1,000.00	1,000.00	1,000.00	1,000.00	1,000.00	1,000.00	1,000.00	1,000.00	1,000.00	1,000.00
5111	MUEBLES DE OFICINA Y ESTANTERÍA	0.00	0.00	0.00	0.00	0.00	0.00	0.00	0.00	0.00	0.00	0.00	0.00	0.00
	Total capítulo 5000	0.00	0.00	0.00	0.00	0.00	0.00	0.00	0.00	0.00	0.00	0.00	0.00	0.00
6132	CONST.OBR ABAST.AGUA,PETR.GAS,ELECT.TEL	20,000.00	0.00	0.00	0.00	0.00	0.00	20,000.00	0.00	0.00	0.00	0.00	0.00	0.00
	Total capítulo 6000	20,000.00	0.00	0.00	0.00	0.00	0.00	20,000.00	0.00	0.00	0.00	0.00	0.00	0.00
9111	ADEFAS	0.00	0.00	0.00	0.00	0.00	0.00	0.00	0.00	0.00	0.00	0.00	0.00	0.00
	Total capítulo 9000	0.00	0.00	0.00	0.00	0.00	0.00	0.00	0.00	0.00	0.00	0.00	0.00	0.00
	Total general	5,451,985.38	572,780.96	426,666.90	629,549.87	432,678.40	399,397.68	410,214.42	448,110.26	624,054.95	360,625.53	362,864.56	367,005.90	418,035.95

ELABORÓ

C.P. MARIA LUISA LOPEZ SAMPEDRO
DIRECTOR DE LA COMISIÓN DE AGUA POTABLE Y ALCANTARILLADO DE ZACATELCO
Rúbrica y sello

* * * * *

PUBLICACIONES OFICIALES

* * * * *

El Periódico Oficial del Estado de Tlaxcala es integrante activo de la Red de Publicaciones Oficiales Mexicanas (REPOMEX) y de la Red de Boletines Oficiales Americanos (REDBOA).

