

En el encabezado un logo que dice H. Ayuntamiento. Papalotla. 2021-2024.

Al margen un sello con el Escudo Nacional que dice Estados Unidos Mexicanos. H Ayuntamiento de Papalotla de Xicohtécatl. 2021-2024.

-----ACTA DE CABILDO NÚMERO CINCUENTA Y CUATRO-----

-----SESIÓN PÚBLICA Y ORDINARIA DE CABILDO-----

SIENDO LAS ONCE DEL DÍA VEINTISEIS DE ENERO DEL DOS MIL VEINTICUATRO, REUNIDOS EN EL SALÓN DE CABILDO DE LA PRESIDENCIA MUNICIPAL DE PAPALOTLA DE XICOTÉNCATL **SE PROCEDE AL PASE DE LISTA** Y UNA VEZ VERIFICADO EL QUORUM, SE DECLARA INICIADA LA SESIÓN PÚBLICA Y ORDINARIA DE CABILDO, ESTANDO REUNIDOS LOS CIUDADANOS, *DR. JUAN OCTAVIO ROJAS CRUZ, PRESIDENTE MUNICIPAL, LA SÍNDICA MUNICIPAL ANAID CORONA CALDERÓN, LAS CIUDADANAS Y CIUDADANOS REGIDORES, OSWALDO MUÑOZ HERNÁNDEZ, ARMANDO LIMA ZEMPOALTECATL, MARÍA DEL MAR CORONA AMARO, JUAN CARLOS LIMA SÁNCHEZ, JOSÉ LUIS CORONA SÁNCHEZ, ADRIANA LÓPEZ MARTÍNEZ, MA. DEL ROCÍO BERRUECOS PÉREZ, ASÍ COMO LOS PRESIDENTES DE COMUNIDAD GERARDO ROJAS HERNÁNDEZ DE PANZACOLA, RAYMUNDO LÓPEZ ROMERO DE SAN MARCOS CONTLA Y JORGE ALBERTO PÉREZ TORRES DE SAN BUENAVENTURA.* POR LO QUE DE CONFORMIDAD CON LOS ARTÍCULOS 18 Y 36 DE LA LEY MUNICIPAL DEL ESTADO DE TLAXCALA, **EXISTE QUÓRUM** Y POR ENDE SE PROCEDE A DAR LECTURA DEL ORDEN DEL DÍA. -----

ORDEN DEL DÍA

1. PASE DE LISTA.
2. DECLARACIÓN DE QUORUM LEGAL.
3. LECTURA DEL ORDEN DEL DÍA.
4. APROBACIÓN DE LA PLANTILLA Y ORGANIGRAMA DE PERSONAL PARA EL EJERCICIO FISCAL 2024.
5. APROBACIÓN DEL TABULADOR SALARIAL PARA EL EJERCICIO FISCAL 2024.
6. APROBACIÓN DEL PRESUPUESTO DE EGRESOS PARA EL EJERCICIO FISCAL 2024.

7. APROBACIÓN DEL PADRÓN DE PROVEEDORES.
8. APROBACIÓN DEL PADRÓN DE CONTRATISTAS DE OBRA 2024.
9. APROBACIÓN DEL PADRÓN DE BENEFICIARIOS DE PROGRAMAS SOCIALES.
10. APROBACIÓN DE LA RATIFICACIÓN DEL COMITÉ DE OBRAS, ADQUISICIONES Y SERVICIOS.
11. APROBACIÓN DE LA CELEBRACIÓN DE CONTRATOS DE COMODATO DE BIENES MUEBLES CON EL AYUNTAMIENTO DE PAPALOTLA DE XICOHTÉNCATL.
12. APROBACIÓN DE LA PRIORIZACIÓN DE OBRAS (RTF) 2024.
13. APROBACIÓN DE LOS PRECIOS UNITARIOS DE OBRA 2024.
14. ACUERDO POR EL QUE SE DA INICIO DE LOS TRABAJOS PARA CONSTITUIR EL PLAN DE DESARROLLO URBANO DEL MUNICIPIO DE PAPALOTLA DE XICOHTÉNCATL.
15. CLAUSURA DE LA SESIÓN.

POR LO QUE UNA VEZ APROBADO POR UNANIMIDAD EL ORDEN DEL DÍA, EL PRESIDENTE MUNICIPAL INFORMA QUE HAN TENIDO VERIFICATIVO LOS PUNTOS, **UNO, DOS Y TRES DEL ORDEN DEL DÍA** EL PRESIDENTE MUNICIPAL, DR. JUAN OCTAVIO ROJAS CRUZ, PROCEDE A DESAHOGAR EL **PUNTO CUATRO**, EL CUAL ES RELATIVO A LA APROBACIÓN DE LA PLANTILLA Y ORGANIGRAMA DE PERSONAL PARA EL EJERCICIO FISCAL 2024. -----

POR LO QUE DESPUÉS DE LAS INTERVENCIONES DE LOS INTEGRANTES DEL CABILDO, EL SECRETARIO LO SOMETE A VOTACIÓN, QUEDANDO DE LA SIGUIENTE MANERA: -----

| | |
|-------------------------|----------------|
| JUAN OCTAVIO ROJAS CRUZ | A FAVOR |
| ANAID CORONA CALDERÓN | A FAVOR |

| | |
|-------------------------------|----------------|
| OSWALDO MUÑOZ HERNÁNDEZ | A FAVOR |
| ARMANDO LIMA ZEMPOALTECATL | A FAVOR |
| JUAN CARLOS LIMA SÁNCHEZ | A FAVOR |
| JOSÉ LUIS CORONA SÁNCHEZ | A FAVOR |
| ADRIANA LÓPEZ MARTÍNEZ | A FAVOR |
| MARÍA DEL MAR CORONA AMARO | A FAVOR |
| MA. DEL ROCÍO BERRUECOS PÉREZ | A FAVOR |
| RAYMUNDO LÓPEZ ROMERO | A FAVOR |
| GERARDO ROJAS HERNÁNDEZ | A FAVOR |
| JORGE ALBERTO PÉREZ TORRES | A FAVOR |

POR LO QUE, POR UNANIMIDAD DE VOTOS SE APRUEBA EL PUNTO CUATRO. MISMO QUE SE ACOMPAÑA A LA PRESENTE ACTA COMO ANEXO DE LA PRESENTE ACTA DE CABILDO. -----

CONTINUANDO CON EL **PUNTO CINCO**, EL CUAL ES RELATIVO APROBACIÓN DEL TABULADOR SALARIAL PARA EL EJERCICIO FISCAL 2024.

POR LO QUE DESPUÉS DE LAS INTERVENCIONES DE LOS INTEGRANTES DEL CABILDO, EL SECRETARIO LO SOMETE A VOTACIÓN, QUEDANDO DE LA SIGUIENTE MANERA: -----

| | |
|-------------------------|----------------|
| JUAN OCTAVIO ROJAS CRUZ | A FAVOR |
|-------------------------|----------------|

| | |
|-------------------------------|----------------|
| ANAID CORONA CALDERÓN | A FAVOR |
| OSWALDO MUÑOZ HERNÁNDEZ | A FAVOR |
| ARMANDO LIMA ZEMPOALTECATL | A FAVOR |
| JUAN CARLOS LIMA SÁNCHEZ | A FAVOR |
| JOSÉ LUIS CORONA SÁNCHEZ | A FAVOR |
| ADRIANA LÓPEZ MARTÍNEZ | A FAVOR |
| MARÍA DEL MAR CORONA AMARO | A FAVOR |
| MA. DEL ROCÍO BERRUECOS PÉREZ | A FAVOR |
| RAYMUNDO LÓPEZ ROMERO | A FAVOR |
| GERARDO ROJAS HERNÁNDEZ | A FAVOR |
| JORGE ALBERTO PÉREZ TORRES | A FAVOR |

POR LO QUE, POR UNANIMIDAD DE VOTOS SE APRUEBA EL PUNTO CINCO. MISMO QUE SE ACOMPAÑA A LA PRESENTE ACTA COMO ANEXO -----

CONTINUANDO CON EL **PUNTO SEIS**, EL CUAL ES RELATIVO A LA APROBACIÓN DEL PRESUPUESTO DE EGRESOS PARA EL EJERCICIO FISCAL 2024. -----

POR LO QUE DESPUÉS DE LAS INTERVENCIONES DE LOS INTEGRANTES DEL CABILDO, EL SECRETARIO LO SOMETE A VOTACIÓN, QUEDANDO DE LA SIGUIENTE MANERA: -----

| | |
|-------------------------------|----------------|
| JUAN OCTAVIO ROJAS CRUZ | A FAVOR |
| ANAID CORONA CALDERÓN | A FAVOR |
| OSWALDO MUÑOZ HERNÁNDEZ | A FAVOR |
| ARMANDO LIMA ZEMPOALTECATL | A FAVOR |
| JUAN CARLOS LIMA SÁNCHEZ | A FAVOR |
| JOSÉ LUIS CORONA SÁNCHEZ | A FAVOR |
| ADRIANA LÓPEZ MARTÍNEZ | A FAVOR |
| MARÍA DEL MAR CORONA AMARO | A FAVOR |
| MA. DEL ROCÍO BERRUECOS PÉREZ | A FAVOR |
| RAYMUNDO LÓPEZ ROMERO | A FAVOR |
| GERARDO ROJAS HERNÁNDEZ | A FAVOR |
| JORGE ALBERTO PÉREZ TORRES | A FAVOR |

POR LO QUE, POR UNANIMIDAD DE VOTOS SE APRUEBA EL PUNTO SEIS. MISMO QUE SE ACOMPAÑA A LA PRESENTE ACTA COMO ANEXO. -----

CONTINUANDO CON EL **PUNTO SIETE**, EL CUAL ES RELATIVO A LA APROBACIÓN DEL PADRÓN DE PROVEEDORES -----

POR LO QUE DESPUÉS DE LAS INTERVENCIONES DE LOS INTEGRANTES DEL CABILDO, EL SECRETARIO LO SOMETE A VOTACIÓN, QUEDANDO DE LA SIGUIENTE MANERA: -----

| | |
|-------------------------------|----------------|
| JUAN OCTAVIO ROJAS CRUZ | A FAVOR |
| ANAID CORONA CALDERÓN | A FAVOR |
| OSWALDO MUÑOZ HERNÁNDEZ | A FAVOR |
| ARMANDO LIMA ZEMPOALTECATL | A FAVOR |
| JUAN CARLOS LIMA SÁNCHEZ | A FAVOR |
| JOSÉ LUIS CORONA SÁNCHEZ | A FAVOR |
| ADRIANA LÓPEZ MARTÍNEZ | A FAVOR |
| MARÍA DEL MAR CORONA AMARO | A FAVOR |
| MA. DEL ROCÍO BERRUECOS PÉREZ | A FAVOR |
| RAYMUNDO LÓPEZ ROMERO | A FAVOR |
| GERARDO ROJAS HERNÁNDEZ | A FAVOR |
| JORGE ALBERTO PÉREZ TORRES | A FAVOR |

POR LO QUE, POR UNANIMIDAD DE VOTOS SE APRUEBA EL PUNTO SIETE. MISMO QUE SE ACOMPAÑA A LA PRESENTE ACTA COMO ANEXO. -----

CONTINUANDO CON EL **PUNTO OCHO**, EL CUAL ES RELATIVO A LA APROBACIÓN DEL PADRÓN DE CONTRATISTAS DE OBRA 2024-----

POR LO QUE DESPUÉS DE LAS INTERVENCIONES DE LOS INTEGRANTES DEL CABILDO, EL SECRETARIO LO SOMETE A VOTACIÓN, QUEDANDO DE LA SIGUIENTE MANERA: -----

| | |
|-------------------------------|----------------|
| JUAN OCTAVIO ROJAS CRUZ | A FAVOR |
| ANAID CORONA CALDERÓN | A FAVOR |
| OSWALDO MUÑOZ HERNÁNDEZ | A FAVOR |
| ARMANDO LIMA ZEMPOALTECATL | A FAVOR |
| JUAN CARLOS LIMA SÁNCHEZ | A FAVOR |
| JOSÉ LUIS CORONA SÁNCHEZ | A FAVOR |
| ADRIANA LÓPEZ MARTÍNEZ | A FAVOR |
| MARÍA DEL MAR CORONA AMARO | A FAVOR |
| MA. DEL ROCÍO BERRUECOS PÉREZ | A FAVOR |
| RAYMUNDO LÓPEZ ROMERO | A FAVOR |
| GERARDO ROJAS HERNÁNDEZ | A FAVOR |
| JORGE ALBERTO PÉREZ TORRES | A FAVOR |

POR LO QUE, POR UNANIMIDAD DE VOTOS SE APRUEBA EL PUNTO OCHO. MISMO QUE SE ACOMPAÑA A LA PRESENTE ACTA COMO ANEXO. -----

CONTINUANDO CON EL **PUNTO NUEVE**, EL CUAL ES RELATIVO A LA APROBACIÓN DEL PADRÓN DE BENEFICIARIOS DE PROGRAMAS SOCIALES. -----

POR LO QUE DESPUÉS DE LAS INTERVENCIONES DE LOS INTEGRANTES DEL CABILDO, EL SECRETARIO LO SOMETE A VOTACIÓN, QUEDANDO DE LA SIGUIENTE MANERA: -----

| | |
|-------------------------------|----------------|
| JUAN OCTAVIO ROJAS CRUZ | A FAVOR |
| ANAID CORONA CALDERÓN | A FAVOR |
| OSWALDO MUÑOZ HERNÁNDEZ | A FAVOR |
| ARMANDO LIMA ZEMPOALTECATL | A FAVOR |
| JUAN CARLOS LIMA SÁNCHEZ | A FAVOR |
| JOSÉ LUIS CORONA SÁNCHEZ | A FAVOR |
| ADRIANA LÓPEZ MARTÍNEZ | A FAVOR |
| MARÍA DEL MAR CORONA AMARO | A FAVOR |
| MA. DEL ROCÍO BERRUECOS PÉREZ | A FAVOR |
| RAYMUNDO LÓPEZ ROMERO | A FAVOR |
| GERARDO ROJAS HERNÁNDEZ | A FAVOR |
| JORGE ALBERTO PÉREZ TORRES | A FAVOR |

POR LO QUE, POR UNANIMIDAD DE VOTOS SE APRUEBA EL PUNTO NUEVE. MISMO QUE SE ACOMPAÑA A LA PRESENTE ACTA COMO ANEXO. -----

CONTINUANDO CON EL **PUNTO DIEZ**, EL CUAL ES RELATIVO A LA APROBACIÓN DE LA RATIFICACIÓN DEL COMITÉ DE OBRAS, ADQUISICIONES Y SERVICIOS. -----

POR LO QUE DESPUÉS DE LAS INTERVENCIONES DE LOS INTEGRANTES DEL CABILDO, EL SECRETARIO LO SOMETE A VOTACIÓN, QUEDANDO DE LA SIGUIENTE MANERA: -----

| | |
|-------------------------------|----------------|
| JUAN OCTAVIO ROJAS CRUZ | A FAVOR |
| ANAID CORONA CALDERÓN | A FAVOR |
| OSWALDO MUÑOZ HERNÁNDEZ | A FAVOR |
| ARMANDO LIMA ZEMPOALTECATL | A FAVOR |
| JUAN CARLOS LIMA SÁNCHEZ | A FAVOR |
| JOSÉ LUIS CORONA SÁNCHEZ | A FAVOR |
| ADRIANA LÓPEZ MARTÍNEZ | A FAVOR |
| MARÍA DEL MAR CORONA AMARO | A FAVOR |
| MA. DEL ROCÍO BERRUECOS PÉREZ | A FAVOR |
| RAYMUNDO LÓPEZ ROMERO | A FAVOR |
| GERARDO ROJAS HERNÁNDEZ | A FAVOR |
| JORGE ALBERTO PÉREZ TORRES | A FAVOR |

POR LO QUE, POR UNANIMIDAD DE VOTOS SE APRUEBA EL PUNTO DIEZ, QUEDANDO DE LA SIGUIENTE MANERA:

| COMITÉ DE OBRA | |
|--|---|
| PRESIDENTE DEL COMITÉ | DR. JUAN OCTAVIO ROJAS CRUZ PRESIDENTE MUNICIPAL |
| TITULAR DEL ÁREA DE PROGRAMACIÓN Y PRESUPUESTO O DE FINANZAS O EQUIVALENTE | C.P. JOEL GARCÍA PÉREZ |
| SECRETARIO TÉCNICO DEL COMITÉ | ARQ. RIGOBERTO PÉREZ LARA DIRECTOR DE OBRA PÚBLICA |
| TITULAR DEL ÁREA RESPONSABLE DE LA CONTRATACIÓN DE LA DEPENDENCIA O ENTIDAD A NIVEL CENTRAL | LIC. ANAID CORONA CALDERÓN SÍNDICA MUNICIPAL |
| VOCAL | JUAN CARLOS LIMA SÁNCHEZ REGIDOR, PRESIDENTE DE LA COMISIÓN DE DESARROLLO URBANO, OBRAS PÚBLICAS Y ECOLOGÍA. |

| COMITÉ DE ADQUISICIONES Y SERVICIOS | |
|--|--|
| PRESIDENTE DEL COMITÉ | DR. JUAN OCTAVIO ROJAS CRUZ PRESIDENTE MUNICIPAL |
| SECRETARIO EJECUTIVO DEL COMITÉ | PROF. RICARDO LARA PÉREZ SECRETARIO DEL H. AYUNTAMIENTO |
| SECRETARÍA TÉCNICA DEL COMITÉ | C.P. JOEL GARCÍA PÉREZ |

| | |
|--|---|
| | TESORERA MUNICIPAL |
| INTEGRANTE DEL COMITÉ VOCAL DE CONTROL Y VIGILANCIA | LIC. ANAID CORONA CALDERÓN SÍNDICA MUNICIPAL |
| VOCAL | ARMANDO LIMA SÁNCHEZ REGIDOR DE HACIENDA |
| VOCAL | ARQ. RIGOBERTO PÉREZ LARA DIRECTOR DE OBRA PÚBLICA |

CONTINUANDO CON EL **PUNTO ONCE**, EL CUAL ES RELATIVO A LA APROBACIÓN DE LA CELEBRACIÓN DE CONTRATOS DE COMODATO DE BIENES MUEBLES CON EL AYUNTAMIENTO DE PAPALOTLA DE XICOHTÉNCATL. -----

POR LO QUE DESPUÉS DE LAS INTERVENCIONES DE LOS INTEGRANTES DEL CABILDO, EL SECRETARIO LO SOMETE A VOTACIÓN, QUEDANDO DE LA SIGUIENTE MANERA: -----

| | |
|----------------------------|----------------|
| JUAN OCTAVIO ROJAS CRUZ | A FAVOR |
| ANAID CORONA CALDERÓN | A FAVOR |
| OSWALDO MUÑOZ HERNÁNDEZ | A FAVOR |
| ARMANDO LIMA ZEMPOALTECATL | A FAVOR |
| JUAN CARLOS LIMA SÁNCHEZ | A FAVOR |

| | |
|-------------------------------|----------------|
| JOSÉ LUIS CORONA SÁNCHEZ | A FAVOR |
| ADRIANA LÓPEZ MARTÍNEZ | A FAVOR |
| MARÍA DEL MAR CORONA AMARO | A FAVOR |
| MA. DEL ROCÍO BERRUECOS PÉREZ | A FAVOR |
| RAYMUNDO LÓPEZ ROMERO | A FAVOR |
| GERARDO ROJAS HERNÁNDEZ | A FAVOR |
| JORGE ALBERTO PÉREZ TORRES | A FAVOR |

POR LO QUE, POR UNANIMIDAD DE VOTOS SE APRUEBA EL PUNTO ONCE. MISMO QUE SE ACOMPAÑA A LA PRESENTE ACTA COMO ANEXO. -----

CONTINUANDO CON EL **PUNTO DOCE**, EL CUAL ES RELATIVO A LA APROBACIÓN DE LA PRIORIZACIÓN DE OBRAS (RTF) 2024.

POR LO QUE DESPUÉS DE LAS INTERVENCIONES DE LOS INTEGRANTES DEL CABILDO, EL SECRETARIO LO SOMETE A VOTACIÓN, QUEDANDO DE LA SIGUIENTE MANERA: -----

| | |
|----------------------------|----------------|
| JUAN OCTAVIO ROJAS CRUZ | A FAVOR |
| ANAID CORONA CALDERÓN | A FAVOR |
| OSWALDO MUÑOZ HERNÁNDEZ | A FAVOR |
| ARMANDO LIMA ZEMPOALTECATL | A FAVOR |

| | |
|-------------------------------|----------------|
| JUAN CARLOS LIMA SÁNCHEZ | A FAVOR |
| JOSÉ LUIS CORONA SÁNCHEZ | A FAVOR |
| ADRIANA LÓPEZ MARTÍNEZ | A FAVOR |
| MARÍA DEL MAR CORONA AMARO | A FAVOR |
| MA. DEL ROCÍO BERRUECOS PÉREZ | A FAVOR |
| RAYMUNDO LÓPEZ ROMERO | A FAVOR |
| GERARDO ROJAS HERNÁNDEZ | A FAVOR |
| JORGE ALBERTO PÉREZ TORRES | A FAVOR |

POR LO QUE, POR UNANIMIDAD DE VOTOS SE APRUEBA EL PUNTO DOCE. MISMO QUE SE ACOMPAÑA A LA PRESENTE ACTA COMO ANEXO. -----

CONTINUANDO CON EL **PUNTO TRECE**, EL CUAL ES RELATIVO A LA APROBACIÓN DE LOS PRECIOS UNITARIOS DE OBRA 2024.

POR LO QUE DESPUÉS DE LAS INTERVENCIONES DE LOS INTEGRANTES DEL CABILDO, EL SECRETARIO LO SOMETE A VOTACIÓN, QUEDANDO DE LA SIGUIENTE MANERA: -----

| | |
|-------------------------|----------------|
| JUAN OCTAVIO ROJAS CRUZ | A FAVOR |
| ANAID CORONA CALDERÓN | A FAVOR |
| OSWALDO MUÑOZ HERNÁNDEZ | A FAVOR |

| | |
|-------------------------------|----------------|
| ARMANDO LIMA ZEMPOALTECATL | A FAVOR |
| JUAN CARLOS LIMA SÁNCHEZ | A FAVOR |
| JOSÉ LUIS CORONA SÁNCHEZ | A FAVOR |
| ADRIANA LÓPEZ MARTÍNEZ | A FAVOR |
| MARÍA DEL MAR CORONA AMARO | A FAVOR |
| MA. DEL ROCÍO BERRUECOS PÉREZ | A FAVOR |
| RAYMUNDO LÓPEZ ROMERO | A FAVOR |
| GERARDO ROJAS HERNÁNDEZ | A FAVOR |
| JORGE ALBERTO PÉREZ TORRES | A FAVOR |

POR LO QUE, POR UNANIMIDAD DE VOTOS SE APRUEBA EL PUNTO TRECE. MISMO QUE SE ACOMPAÑA A LA PRESENTE ACTA COMO ANEXO. -----

CONTINUANDO CON EL **PUNTO CATORCE**, EL CUAL ES RELATIVO A LA APROBACIÓN DEL ACUERDO POR EL QUE SE DA INICIO DE LOS TRABAJOS PARA CONSTITUIR EL PLAN DE DESARROLLO URBANO DEL MUNICIPIO DE PAPALOTLA DE XICOHTÉNCATL.. -----

POR LO QUE DESPUÉS DE LAS INTERVENCIONES DE LOS INTEGRANTES DEL CABILDO, EL SECRETARIO LO SOMETE A VOTACIÓN, QUEDANDO DE LA SIGUIENTE MANERA: -----

| | |
|-------------------------|----------------|
| JUAN OCTAVIO ROJAS CRUZ | A FAVOR |
|-------------------------|----------------|

| | |
|-------------------------------|----------------|
| ANAID CORONA CALDERÓN | A FAVOR |
| OSWALDO MUÑOZ HERNÁNDEZ | A FAVOR |
| ARMANDO LIMA ZEMPOALTECATL | A FAVOR |
| JUAN CARLOS LIMA SÁNCHEZ | A FAVOR |
| JOSÉ LUIS CORONA SÁNCHEZ | A FAVOR |
| ADRIANA LÓPEZ MARTÍNEZ | A FAVOR |
| MARÍA DEL MAR CORONA AMARO | A FAVOR |
| MA. DEL ROCÍO BERRUECOS PÉREZ | A FAVOR |
| RAYMUNDO LÓPEZ ROMERO | A FAVOR |
| GERARDO ROJAS HERNÁNDEZ | A FAVOR |
| JORGE ALBERTO PÉREZ TORRES | A FAVOR |

POR LO QUE, POR UNANIMIDAD DE VOTOS SE APRUEBA EL PUNTO CATORCE. -----

PARA PROSEGUIR CON EL **PUNTO QUINCE** DEL ORDEN DEL DÍA, EL PRESIDENTE MUNICIPAL, HACE DEL CONOCIMIENTO DE LOS INTEGRANTES DEL CABILDO QUE EL ORDEN DEL DÍA HA SIDO AGOTADO POR LO QUE SIENDO LAS DOCE HORAS CON CINCO MINUTOS SE DECLARA LA CLAUSURA DE LA SESIÓN. -----

**PRESIDENTE MUNICIPAL DE PAPALOTLA DE XICOTÉNCATL
DR. JUAN OCTAVIO ROJAS CRUZ**

Rúbrica

*SÍNDICA MUNICIPAL
ANAID CORONA CALDERÓN*

Rúbrica y sello

*REGIDOR
ARMANDO LIMA ZEMPOALTECATL*

Rúbrica y sello

*REGIDOR
JOSÉ LUIS CORONA SÁNCHEZ*

Rúbrica

*REGIDOR
MARÍA DEL MAR CORONA AMARO*

Rúbrica y sello

*PRESIDENTE DE COMUNIDAD
RAYMUNDO LÓPEZ ROMERO*

Rúbrica

*PRESIDENTE DE COMUNIDAD
JORGE ALBERTO PÉREZ TORRES*

Rúbrica y sello

*REGIDOR
OSWALDO MUÑOZ HERNÁNDEZ*

Rúbrica y sello

*REGIDOR
JUAN CARLOS LIMA SÁNCHEZ*

Rúbrica y sello

*REGIDOR
ADRIANA LÓPEZ MARTÍNEZ*

Rúbrica y sello

*REGIDOR
MA. DEL ROCÍO BERRUECOS PÉREZ*

Rúbrica y sello

*PRESIDENTE DE COMUNIDAD
GERARDO ROJAS HERNÁNDEZ*

Rúbrica

*EL SECRETARIO DEL AYUNTAMIENTO
RICARDO LARA PÉREZ*

Rúbrica

ORGANIGRAMA GENERAL DEL AYUNTAMIENTO DE PAPALOTLA DE XICOHTÉNCATL

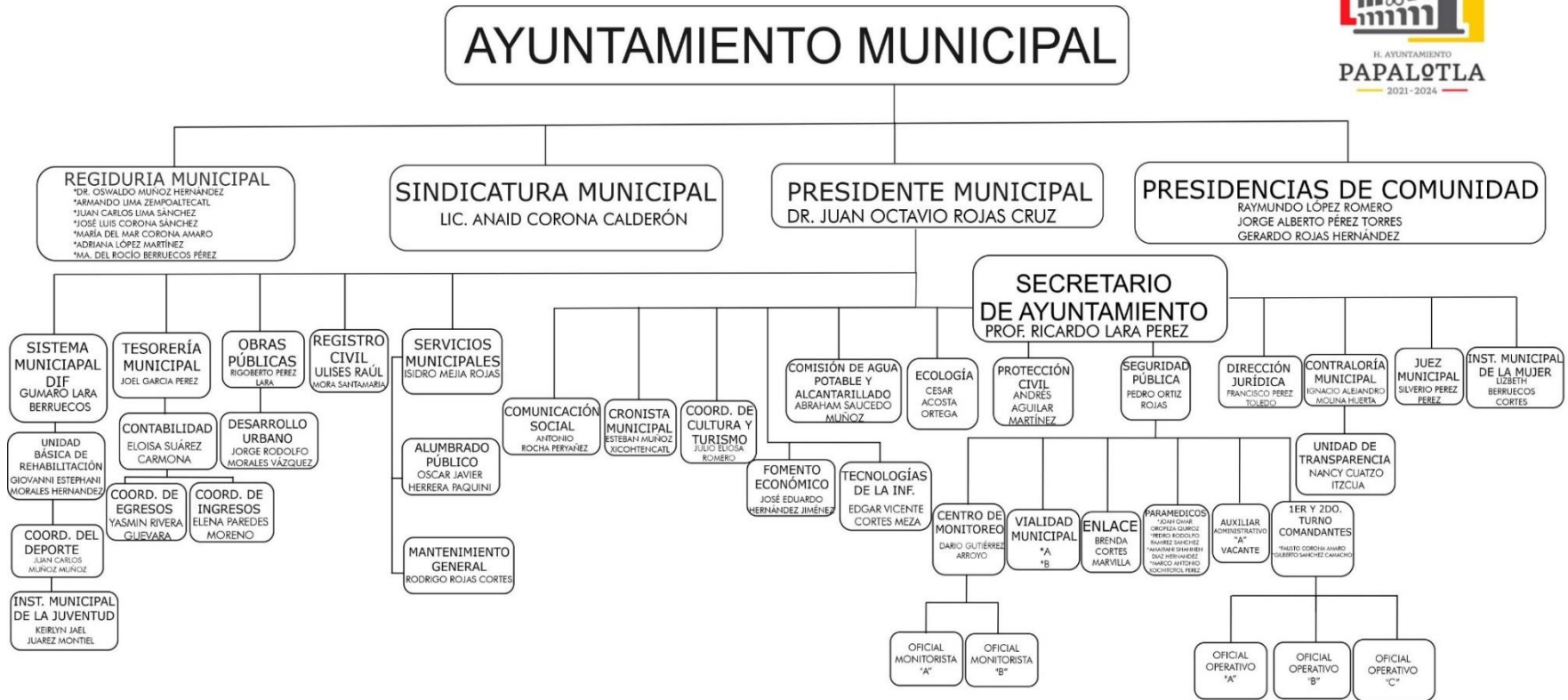

MUNICIPIO DE PAPALOTLA DE XICOHTENCATL, TLAX.
TABULADOR DE SUELDOS PARA PERSONAL DE CONFIANZA DEL EJERCICIO FISCAL 2024

| CLAVE | DESCRIPCION | NUMERO DE PLAZAS | SUELDO MINIMO (DIARIO BRUTO) | SUELDO BRUTO MENSUAL | SUELDO MINIMO (DIARIO BRUTO) |
|-------|-----------------------------|------------------|------------------------------|----------------------|------------------------------|
| 1 | SECRETARIO DEL AYUNTAMIENTO | 1 | 766.53 | 22,996.00 | 766.53 |
| 2 | TESORERO | 1 | 854.73 | 25,642.00 | 854.73 |
| 3 | CONTRALOR | 1 | 688.87 | 20,666.00 | 688.87 |
| 4 | DIRECTOR "A" | 8 | 419.60 | 12,588.00 | 624.07 |
| 5 | SUBDIRECTOR | 1 | 265.86 | 7,975.80 | 479.27 |
| 6 | ASESOR | 3 | 366.73 | 11,001.90 | 505.47 |
| 7 | CRONISTA MUNICIPAL | 1 | 266.96 | 8,008.80 | 296.88 |
| 8 | OFICIAL DE REGISTRO CIVIL | 4 | 202.15 | 6,064.50 | 566.60 |
| 9 | JUEZ MUNICIPAL | 1 | 551.19 | 16,535.60 | 567.73 |
| 10 | CONTADOR GENERAL | 1 | 680.07 | 20,402.10 | 680.07 |
| 11 | SECRETARIO TECNICO | 1 | 599.13 | 17,973.90 | 599.13 |
| 12 | COORDINADOR | 10 | 377.80 | 11,334.00 | 600.00 |
| 13 | JEFA DEPARTAMENTAL | 1 | 361.47 | 10,844.10 | 361.47 |
| 14 | AUXILIAR ADMINISTRATIVO "A" | 20 | 336.95 | 10,108.50 | 555.40 |
| 15 | AUXILIAR ADMINISTRATIVO "B" | 36 | 202.15 | 6,064.50 | 381.92 |
| 16 | SECRETARIA | 9 | 209.53 | 6,285.90 | 324.93 |
| 17 | MEDICO GENERAL | 2 | 299.27 | 8,978.10 | 322.47 |
| 18 | NUTRIOLOGO | 1 | 299.27 | 8,978.10 | 322.47 |
| 19 | PSICOLOGO | 2 | 299.27 | 8,978.10 | 322.47 |
| 20 | TERAPEUTA | 2 | 299.27 | 8,978.10 | 322.47 |
| 21 | ODONTOLOGO | 2 | 299.27 | 8,978.10 | 322.47 |
| 22 | TRABAJADORA SOCIAL | 1 | 299.27 | 8,978.10 | 322.47 |
| 23 | MANTENIMIENTO | 5 | 203.43 | 6,102.90 | 287.52 |
| 24 | OPERADOR | 6 | 195.00 | 5,850.00 | 287.53 |
| 25 | FONTANERO | 4 | 233.27 | 6,998.10 | 233.27 |
| 26 | PERSONAL DE LIMPIEZA | 11 | 184.33 | 5,529.90 | 274.67 |
| 27 | AYUDANTE GENERAL "A" | 7 | 195.00 | 5,850.00 | 329.02 |
| 28 | JURIDICO PROCURADURIA MUJER | 1 | 393.87 | 11,816.10 | 393.87 |

LA DESIGNACIÓN DEL PUESTO Y SALARIO ES DE ACUERDO A LA EXPERIENCIA, CAPACIDADES Y HABILIDADES, SOMETIDO POR LA AREA DE SERCRETARIA DEL AYUNTAMIENTO.

TABULADOR DE SUELDOS PARA PERSONAL FUNCIONARIOS DEL EJERCICIO FISCAL 2024

| CLAVE | DESCRIPCION | NUMERO DE PLAZAS | | SUELDO (DIARIO BRUTO) | SUELDO BRUTO MENSUAL |
|-------|-------------------------|------------------|--|-----------------------|----------------------|
| 1 | PRESIDENTE | 1 | | 1,730.93 | 51,928.00 |
| 2 | SINDICO | 1 | | 1,290.36 | 38,710.00 |
| 3 | REGIDOR | 7 | | 1,073.69 | 32,210.00 |
| 4 | PRESIDENTE DE COMUNIDAD | 3 | | 983.17 | 29,496.00 |

TABULADOR DE SUELDOS PARA PERSONAL DE SEGURIDAD PUBLICA PARA EL EJERCICIO FISCAL 2024 MODIFICADO

| No PLAZAS | CONCEPTO | SUELDO BRUTO DIARIO | IMPORTE BRUTO MENSUAL | INCREMENTO | |
|-----------|-------------------------|---------------------|-----------------------|---------------------|-----------------------|
| | | | | SUELDO BRUTO DIARIO | IMPORTE BRUTO MENSUAL |
| 1 | DIRECTOR SEGURIDAD | 623.87 | 18,716.00 | - | - |
| 1 | OFICIAL ENLACE | 433.76 | 13,012.80 | - | - |
| 2 | COMANDANTE | 425.60 | 12,768.00 | 458.10 | 13,743.00 |
| 5 | OFICIAL OPERATIVOS (A) | 401.80 | 12,054.00 | - | - |
| 9 | OFICIAL OPERATIVOS (B) | 385.87 | 11,576.00 | - | - |
| 33 | OFICIAL OPERATIVOS (C) | 309.93 | 9,298.00 | - | - |
| 2 | OFICIAL DE VIALIDAD (A) | 385.87 | 11,576.00 | - | - |
| 2 | OFICIAL DE VIALIDAD (B) | 309.93 | 9,298.00 | - | - |
| 3 | MONITORISTAS(A) | 385.87 | 11,576.00 | - | - |
| 8 | MONITORISTAS(B) | 309.93 | 9,298.00 | - | - |
| 4 | PARAMEDICOS | 309.93 | 9,298.00 | - | - |

| Clave | Nombre Completo Funcionarios | Departamento | Puesto | Sueldo Bruto Quincenal | Retención ISR | Sueldo Neto Quincenal | SUELDOS 8 MESES | PRIMA VACACIONAL | COMPENSACION 8 MESES | 90 DIAS INDEMINIZACION | SUELDO 12 MESES | PRIMAS 2 PERIODOS | AGUINALDO |
|----------------|-------------------------------|----------------|---------------------------------|------------------------|------------------|-----------------------|---------------------|------------------|----------------------|------------------------|---------------------|-------------------|-----------|
| 1 | JUAN OCTAVIO ROJAS CRUZ | PRESIDENCIA | PRESIDENTE | 25,964.00 | 5,059.00 | 20,905.00 | 415,424.00 | - | 46,132.93 | - | 623,136.00 | - | - |
| 2 | ANAID CORONA CALDERON | SINDICATURA | SINDICO | 19,355.00 | 3,396.00 | 15,959.00 | 309,680.00 | - | 34,390.03 | - | 464,520.00 | - | - |
| 3 | OSWALDO MUÑOZ HERNANDEZ | REGIDORES | REGIDOR | 16,105.00 | 2,632.00 | 13,473.00 | 257,680.00 | - | 28,615.42 | - | 386,520.00 | - | - |
| 4 | ARMANDO LIMA ZEMPOALTECATL | REGIDORES | REGIDOR | 16,105.00 | 2,632.00 | 13,473.00 | 257,680.00 | - | 28,615.42 | - | 386,520.00 | - | - |
| 5 | JUAN CARLOS LIMA SANCHEZ | REGIDORES | REGIDOR | 16,105.00 | 2,632.00 | 13,473.00 | 257,680.00 | - | 28,615.42 | - | 386,520.00 | - | - |
| 6 | JOSE LUIS CORONA SANCHEZ | REGIDORES | REGIDOR | 16,105.00 | 2,632.00 | 13,473.00 | 257,680.00 | - | 28,615.42 | - | 386,520.00 | - | - |
| 7 | MARIA DEL MAR CORONA AMARO | REGIDORES | REGIDOR | 16,105.00 | 2,632.00 | 13,473.00 | 257,680.00 | - | 28,615.42 | - | 386,520.00 | - | - |
| 8 | ADRIANA LOPEZ MARTINEZ | REGIDORES | REGIDOR | 16,105.00 | 2,632.00 | 13,473.00 | 257,680.00 | - | 28,615.42 | - | 386,520.00 | - | - |
| 9 | MA. DEL ROCIO BERRUECOS PEREZ | REGIDORES | REGIDOR | 16,105.00 | 2,632.00 | 13,473.00 | 257,680.00 | - | 28,615.42 | - | 386,520.00 | - | - |
| 10 | RAYMUNDO LOPEZ ROMERO | PRESIDENCIA DE | PRESIDENTE SAN MARCOS CONTLA | 14,748.00 | 2,327.00 | 12,421.00 | 235,968.00 | - | 26,204.30 | - | 353,952.00 | - | - |
| 11 | JORGE ALBERTO PEREZ TORRES | PRESIDENCIA DE | PRESIDENTE SAN BUENAVENTURA | 14,748.00 | 2,327.00 | 12,421.00 | 235,968.00 | - | 26,204.30 | - | 353,952.00 | - | - |
| 12 | GERARDO ROJAS HERNANDEZ | PRESIDENCIA DE | PRESIDENTE PANZACOLA | 14,748.00 | 2,327.00 | 12,421.00 | 235,968.00 | - | 26,204.30 | - | 353,952.00 | - | - |
| TOTALES | | | | 202,298.00 | 33,860.00 | 168,438.00 | 3,236,768.00 | - | 359,443.83 | - | 4,855,152.00 | - | - |

| Clave | Nombre Completo Confianza | Departamento | Puesto | Sueldo Bruto Quincenal | Retención ISR | Sueldo Neto Quincenal | SUELDOS 8 MESES | PRIMA VACACIONAL | AGUINALDO 8 MESES | 90 DIAS INDEMINIZACION | SUELDO 12 MESES | PRIMAS 2 PERIODOS | AGUINALDO |
|-------|-----------------------------------|----------------------------|--------------------------------|------------------------|---------------|-----------------------|-----------------|------------------|-------------------|------------------------|-----------------|-------------------|-----------|
| 1 | JUAN DAMIAN BERRUECOS OCOTITLA | PRESIDENCIA | SECRETARIO TECNICO | 8,987.00 | 1,097.00 | 7,890.00 | 143,792.00 | 5,392.20 | 15,968.13 | 53,922.00 | 215,688.00 | 10,784.40 | 23,965.33 |
| 2 | ADRIANA IBARRA GARCIA | PRESIDENCIA | SECRETARIA | 4,874.00 | 374.00 | 4,500.00 | 77,984.00 | 2,924.40 | 8,660.14 | 29,244.00 | 116,976.00 | 5,848.80 | 12,997.33 |
| 3 | RUBI JUAREZ GALLARDO | PRESIDENCIA | AUXILIAR ADMINISTRATIVO "A" | 8,331.00 | 956.00 | 7,375.00 | 133,296.00 | 4,998.60 | 14,802.55 | 49,986.00 | 199,944.00 | 9,997.20 | 22,216.00 |
| 4 | ALMA DANIELA MUÑOZ DE LA CUESTA | PRESIDENCIA | AUXILIAR ADMINISTRATIVO "B" | 4,313.00 | 313.00 | 4,000.00 | 69,008.00 | 2,587.80 | 7,663.35 | 25,878.00 | 103,512.00 | 5,175.60 | 11,501.33 |
| 5 | SUEMY PEDRAZA TERAN | PRESIDENCIA | AUXILIAR ADMINISTRATIVO "B" | 3,032.00 | 32.00 | 3,000.00 | 48,512.00 | 1,819.20 | 5,387.27 | 18,192.00 | 72,768.00 | 3,638.40 | 8,085.33 |
| 6 | HUGO ALEJANDRO HERNANDEZ TELLO | SINDICATURA | AUXILIAR ADMINISTRATIVO "A" | 5,535.00 | 448.00 | 5,087.00 | 88,560.00 | 3,321.00 | 9,834.61 | 33,210.00 | 132,840.00 | 6,642.00 | 14,760.00 |
| 7 | GERARDO MEDRANO NIÑO | SINDICATURA | AUXILIAR ADMINISTRATIVO "A" | 5,054.00 | 393.00 | 4,661.00 | 80,864.00 | 3,032.40 | 8,979.97 | 30,324.00 | 121,296.00 | 6,064.80 | 13,477.33 |
| 8 | KARLA MEZA ROJAS | REGIDORES | AUXILIAR ADMINISTRATIVO "B" | 4,466.00 | 329.00 | 4,137.00 | 71,456.00 | 2,679.60 | 7,935.21 | 26,796.00 | 107,184.00 | 5,359.20 | 11,909.33 |
| 9 | RICARDO LARA PEREZ | SECRETARÍA DEL | SECRETARIO DEL AYUNTAMIENTO | 11,498.00 | 1,633.00 | 9,865.00 | 183,968.00 | 6,898.80 | 20,429.69 | 68,988.00 | 275,952.00 | 13,797.60 | 30,661.33 |
| 10 | MARY JOSE ROMERO BONILLA | SECRETARÍA DEL | SECRETARIA | 4,313.00 | 313.00 | 4,000.00 | 69,008.00 | 2,587.80 | 7,663.35 | 25,878.00 | 103,512.00 | 5,175.60 | 11,501.33 |
| 11 | ALEJANDRO SARMIENTO PADILLA | SECRETARÍA DEL | ASESOR | 5,501.00 | 443.00 | 5,058.00 | 88,016.00 | 3,300.60 | 9,774.20 | 33,006.00 | 132,024.00 | 6,601.20 | 14,669.33 |
| 12 | VACANTE | SECRETARÍA DEL | AUXILIAR ADMINISTRATIVO "A" | 5,502.00 | 502.00 | 5,000.00 | 88,032.00 | 3,301.20 | 9,775.97 | 33,012.00 | 132,048.00 | 6,602.40 | 14,672.00 |
| 13 | IGNACIO ALEJANDRO MOLINA HUERTA | CONTRALORÍA | CONTRALOR | 10,333.00 | 1,384.00 | 8,949.00 | 165,328.00 | 6,199.80 | 18,359.71 | 61,998.00 | 247,992.00 | 12,399.60 | 27,554.67 |
| 14 | CHIRTOPHER ISRAEL HIDALGO RAMIREZ | CONTRALORÍA | AUXILIAR ADMINISTRATIVO "A" | 7,237.00 | 737.00 | 6,500.00 | 115,792.00 | 4,342.20 | 12,858.73 | 43,422.00 | 173,688.00 | 8,684.40 | 19,298.67 |
| 15 | NANCY CUATZO ITZCUA | UNIDAD DE TRANSPARENCIA | JEFE DEPARTAMENTAL | 5,422.00 | 433.00 | 4,989.00 | 86,752.00 | 3,253.20 | 9,633.83 | 32,532.00 | 130,128.00 | 6,506.40 | 14,458.67 |
| 16 | GUMARO LARA BERRUECOS | DIF | DIRECTOR "A" | 8,089.00 | 905.00 | 7,184.00 | 129,424.00 | 4,853.40 | 14,372.56 | 48,534.00 | 194,136.00 | 9,706.80 | 21,570.67 |
| 17 | VICTOR HUGO XICOHTENCATL DE JESUS | DIF | AUXILIAR ADMINISTRATIVO "A" | 5,054.00 | 393.00 | 4,661.00 | 80,864.00 | 3,032.40 | 8,979.97 | 30,324.00 | 121,296.00 | 6,064.80 | 13,477.33 |
| 18 | FLOR VANESSA MARTINEZ CORTES | DIF | SECRETARIA | 3,890.00 | 267.00 | 3,623.00 | 62,240.00 | 2,334.00 | 6,911.77 | 23,340.00 | 93,360.00 | 4,668.00 | 10,373.33 |
| 19 | RENE MUÑOZ PICHON | DIF | OPERADOR | 4,313.00 | 313.00 | 4,000.00 | 69,008.00 | 2,587.80 | 7,663.35 | 25,878.00 | 103,512.00 | 5,175.60 | 11,501.33 |
| 20 | ALBARO MELENDEZ MARTINEZ | DIF | OPERADOR | 4,313.00 | 313.00 | 4,000.00 | 69,008.00 | 2,587.80 | 7,663.35 | 25,878.00 | 103,512.00 | 5,175.60 | 11,501.33 |
| 21 | KENIA MADAI MENA MORALES | DIF | PSICOLOGO | 4,489.00 | 332.00 | 4,157.00 | 71,824.00 | 2,693.40 | 7,976.07 | 26,934.00 | 107,736.00 | 5,386.80 | 11,970.67 |
| 22 | ESDEYBI ANTONIA XICOHTENCATL LARA | DIF | AUXILIAR ADMINISTRATIVO "B" | 5,054.00 | 393.00 | 4,661.00 | 80,864.00 | 3,032.40 | 8,979.97 | 30,324.00 | 121,296.00 | 6,064.80 | 13,477.33 |
| 23 | ROBERTO TORRES PAREDES | DIF | OPERADOR | 4,313.00 | 313.00 | 4,000.00 | 69,008.00 | 2,587.80 | 7,663.35 | 25,878.00 | 103,512.00 | 5,175.60 | 11,501.33 |

| | | | | | | | | | | | | | |
|----|--------------------------------------|-------------------|-----------------------------|-----------|----------|-----------|------------|----------|-----------|-----------|------------|-----------|-----------|
| 24 | VERONICA ISLAS GARCIA | DIF | TRABAJADORA SOCIAL | 4,489.00 | 332.00 | 4,157.00 | 71,824.00 | 2,693.40 | 7,976.07 | 26,934.00 | 107,736.00 | 5,386.80 | 11,970.67 |
| 25 | YOLANDA OLIVIA GONZALEZ AGUILAR | DIF | ASESOR | 6,512.00 | 607.00 | 5,905.00 | 104,192.00 | 3,907.20 | 11,570.55 | 39,072.00 | 156,288.00 | 7,814.40 | 17,365.33 |
| 26 | ALMA AVENDAÑO SANCHEZ | DIF | ASESOR | 7,582.00 | 799.00 | 6,783.00 | 121,312.00 | 4,549.20 | 13,471.73 | 45,492.00 | 181,968.00 | 9,098.40 | 20,218.67 |
| 27 | CESAR AGUSTO SANCHEZ ORTIZ | DIF | NUTRILOGO | 4,489.00 | 332.00 | 4,157.00 | 71,824.00 | 2,693.40 | 7,976.07 | 26,934.00 | 107,736.00 | 5,386.80 | 11,970.67 |
| 28 | ALFONSO PEREZ MARTINEZ | DIF | JURIDICO PROCURADURIA MUJER | 5,908.00 | 508.00 | 5,400.00 | 94,528.00 | 3,544.80 | 10,497.36 | 35,448.00 | 141,792.00 | 7,089.60 | 15,754.67 |
| 29 | VACANTE | DIF | AUXILIAR ADMINISTRATIVO "B" | 3,889.00 | 267.00 | 3,622.00 | 62,224.00 | 2,333.40 | 6,909.99 | 23,334.00 | 93,336.00 | 4,666.80 | 10,370.67 |
| 30 | JOSE EDUARDO HERNANDEZ JIMENEZ | FOMENTO ECONOMICO | COORDINADOR | 5,667.00 | 469.00 | 5,198.00 | 90,672.00 | 3,400.20 | 10,069.15 | 34,002.00 | 136,008.00 | 6,800.40 | 15,112.00 |
| 31 | JULIO ELIOSA ROMERO | TURISMO Y CULTURA | COORDINADOR | 7,536.00 | 790.00 | 6,746.00 | 120,576.00 | 4,521.60 | 13,389.99 | 45,216.00 | 180,864.00 | 9,043.20 | 20,096.00 |
| 32 | LIZBETH BERRUECOS CORTES | INMUJER | COORDINADOR | 5,667.00 | 469.00 | 5,198.00 | 90,672.00 | 3,400.20 | 10,069.15 | 34,002.00 | 136,008.00 | 6,800.40 | 15,112.00 |
| 33 | MARIA TERESA ROJAS AMARO | INMUJER | AUXILIAR ADMINISTRATIVO "A" | 5,177.00 | 407.00 | 4,770.00 | 82,832.00 | 3,106.20 | 9,198.51 | 31,062.00 | 124,248.00 | 6,212.40 | 13,805.33 |
| 34 | VACANTE | INMUJER | AUXILIAR ADMINISTRATIVO "A" | 4,351.00 | 317.00 | 4,034.00 | 69,616.00 | 2,610.60 | 7,730.87 | 26,106.00 | 104,424.00 | 5,221.20 | 11,602.67 |
| 35 | GIOVANNI ESTEPHANI MORALES HERNANDEZ | UBR | COORDINADOR | 6,725.00 | 725.00 | 6,000.00 | 107,600.00 | 4,035.00 | 11,949.00 | 40,350.00 | 161,400.00 | 8,070.00 | 17,933.33 |
| 36 | VACANTE | UBR | AUXILIAR ADMINISTRATIVO "B" | 4,587.00 | 343.00 | 4,244.00 | 73,392.00 | 2,752.20 | 8,150.20 | 27,522.00 | 110,088.00 | 5,504.40 | 12,232.00 |
| 37 | ROCIO HERNANDEZ MARTINEZ | UBR | SECRETARIA | 3,986.00 | 277.00 | 3,709.00 | 63,776.00 | 2,391.60 | 7,082.34 | 23,916.00 | 95,664.00 | 4,783.20 | 10,629.33 |
| 38 | SONIA ROMERO LARA | UBR | MEDICO GENERAL | 4,837.00 | 370.00 | 4,467.00 | 77,392.00 | 2,902.20 | 8,594.40 | 29,022.00 | 116,088.00 | 5,804.40 | 12,898.67 |
| 39 | VACANTE | UBR | ODONTOLOGO | 4,489.00 | 332.00 | 4,157.00 | 71,824.00 | 2,693.40 | 7,976.07 | 26,934.00 | 107,736.00 | 5,386.80 | 11,970.67 |
| 40 | MARIOSE BARRIENTOS ARIAS | UBR | TERAPEUTA | 4,489.00 | 332.00 | 4,157.00 | 71,824.00 | 2,693.40 | 7,976.07 | 26,934.00 | 107,736.00 | 5,386.80 | 11,970.67 |
| 41 | MIRIAM LILIANA AMARO LEÓN | UBR | TERAPEUTA | 4,489.00 | 332.00 | 4,157.00 | 71,824.00 | 2,693.40 | 7,976.07 | 26,934.00 | 107,736.00 | 5,386.80 | 11,970.67 |
| 42 | SANDRA SAUZ CORTEZ | UBR | AUXILIAR ADMINISTRATIVO "B" | 3,889.00 | 267.00 | 3,622.00 | 62,224.00 | 2,333.40 | 6,909.99 | 23,334.00 | 93,336.00 | 4,666.80 | 10,370.67 |
| 43 | NAYELI FLORES CARVENTE | UBR | PSICOLOGO | 4,489.00 | 332.00 | 4,157.00 | 71,824.00 | 2,693.40 | 7,976.07 | 26,934.00 | 107,736.00 | 5,386.80 | 11,970.67 |
| 44 | JOEL GARCIA PEREZ | TESORERÍA | TESORERO | 12,821.00 | 1,916.00 | 10,905.00 | 205,136.00 | 7,692.60 | 22,780.40 | 76,926.00 | 307,704.00 | 15,385.20 | 34,189.33 |
| 45 | ELOISA SUAREZ CARMONA | TESORERÍA | CONTADOR GENERAL | 10,201.00 | 1,356.00 | 8,845.00 | 163,216.00 | 6,120.60 | 18,125.17 | 61,206.00 | 244,824.00 | 12,241.20 | 27,202.67 |
| 46 | ERIKA MARIN HERNANDEZ | TESORERÍA | AUXILIAR ADMINISTRATIVO "B" | 4,236.00 | 304.00 | 3,932.00 | 67,776.00 | 2,541.60 | 7,526.54 | 25,416.00 | 101,664.00 | 5,083.20 | 11,296.00 |
| 47 | ELENA PAREDES MORENO | TESORERÍA | COORDINADOR | 8,892.00 | 1,076.00 | 7,816.00 | 142,272.00 | 5,335.20 | 15,799.34 | 53,352.00 | 213,408.00 | 10,670.40 | 23,712.00 |
| 48 | ERIKA AGUILA HERNANDEZ | TESORERÍA | AUXILIAR ADMINISTRATIVO "A" | 7,582.00 | 799.00 | 6,783.00 | 121,312.00 | 4,549.20 | 13,471.73 | 45,492.00 | 181,968.00 | 9,098.40 | 20,218.67 |
| 49 | YASMIN RIVERA GUEVARA | TESORERÍA | COORDINADOR | 8,633.00 | 1,076.00 | 7,557.00 | 138,128.00 | 5,179.80 | 15,339.15 | 51,798.00 | 207,192.00 | 10,359.60 | 23,021.33 |
| 50 | GILBERTO SOLIS MUÑOZ | TESORERÍA | AUXILIAR ADMINISTRATIVO "A" | 6,725.00 | 681.00 | 6,044.00 | 107,600.00 | 4,035.00 | 11,949.00 | 40,350.00 | 161,400.00 | 8,070.00 | 17,933.33 |
| 51 | JOSE ANGEL VARELA HERNANDEZ | TESORERÍA | AUXILIAR ADMINISTRATIVO "A" | 8,331.00 | 956.00 | 7,375.00 | 133,296.00 | 4,998.60 | 14,802.55 | 49,986.00 | 199,944.00 | 9,997.20 | 22,216.00 |
| 52 | LUIS ENRIQUE RECOBA AYALA | TESORERÍA | AUXILIAR ADMINISTRATIVO "B" | 4,490.00 | 332.00 | 4,158.00 | 71,840.00 | 2,694.00 | 7,977.85 | 26,940.00 | 107,760.00 | 5,388.00 | 11,973.33 |
| 53 | SILVIA BARRIOS PEREZ | TESORERÍA | COORDINADOR | 5,435.00 | 435.00 | 5,000.00 | 86,960.00 | 3,261.00 | 9,656.93 | 32,610.00 | 130,440.00 | 6,522.00 | 14,493.33 |
| 54 | SIXTO RODRIGUEZ DESION | TESORERÍA | AUXILIAR ADMINISTRATIVO "B" | 4,467.00 | 330.00 | 4,137.00 | 71,472.00 | 2,680.20 | 7,936.98 | 26,802.00 | 107,208.00 | 5,360.40 | 11,912.00 |
| 55 | ARISBETH RODRIGUEZ GUTIERREZ | TESORERÍA | AUXILIAR ADMINISTRATIVO "B" | 4,467.00 | 330.00 | 4,137.00 | 71,472.00 | 2,680.20 | 7,936.98 | 26,802.00 | 107,208.00 | 5,360.40 | 11,912.00 |
| 56 | LISSETTE LARA CORTES | TESORERÍA | AUXILIAR ADMINISTRATIVO "B" | 4,466.00 | 329.00 | 4,137.00 | 71,456.00 | 2,679.60 | 7,935.21 | 26,796.00 | 107,184.00 | 5,359.20 | 11,909.33 |
| 57 | VACANTE | TESORERÍA | AUXILIAR ADMINISTRATIVO "B" | 7,237.00 | 737.00 | 6,500.00 | 115,792.00 | 4,342.20 | 12,858.73 | 43,422.00 | 173,688.00 | 8,684.40 | 19,298.67 |
| 58 | EDGAR VICENTE CORTES MEZA | SISTEMAS | DIRECTOR "A" | 6,294.00 | 569.00 | 5,725.00 | 100,704.00 | 3,776.40 | 11,183.20 | 37,764.00 | 151,056.00 | 7,552.80 | 16,784.00 |
| 59 | MARIA GUADALUPE ROJAS LARA | SISTEMAS | AUXILIAR ADMINISTRATIVO "B" | 3,204.00 | 67.00 | 3,137.00 | 51,264.00 | 1,922.40 | 5,692.88 | 19,224.00 | 76,896.00 | 3,844.80 | 8,544.00 |
| 60 | RIGOBERTO PEREZ LARA | OBRAS PÚBLICAS | DIRECTOR "A" | 9,361.00 | 1,176.00 | 8,185.00 | 149,776.00 | 5,616.60 | 16,632.66 | 56,166.00 | 224,664.00 | 11,233.20 | 24,962.67 |
| 61 | JORGE RODOLFO MORALES VAZQUEZ | OBRAS PÚBLICAS | SUBDIRECTOR | 7,189.00 | 728.00 | 6,461.00 | 115,024.00 | 4,313.40 | 12,773.44 | 43,134.00 | 172,536.00 | 8,626.80 | 19,170.67 |
| 62 | CAROLINA ORDOÑEZ HILARIO | OBRAS PÚBLICAS | SECRETARIA | 4,100.00 | 290.00 | 3,810.00 | 65,600.00 | 2,460.00 | 7,284.89 | 24,600.00 | 98,400.00 | 4,920.00 | 10,933.33 |
| 63 | ERICK GARCIA FLORES | OBRAS PÚBLICAS | AUXILIAR ADMINISTRATIVO "A" | 6,294.00 | 569.00 | 5,725.00 | 100,704.00 | 3,776.40 | 11,183.20 | 37,764.00 | 151,056.00 | 7,552.80 | 16,784.00 |
| 64 | ANGEL TELLO MENDOZA | OBRAS PÚBLICAS | AUXILIAR ADMINISTRATIVO "A" | 6,294.00 | 569.00 | 5,725.00 | 100,704.00 | 3,776.40 | 11,183.20 | 37,764.00 | 151,056.00 | 7,552.80 | 16,784.00 |
| 65 | JULIO CESAR VAZQUEZ ROJAS | OBRAS PÚBLICAS | AUXILIAR ADMINISTRATIVO "A" | 6,295.00 | 570.00 | 5,725.00 | 100,720.00 | 3,777.00 | 11,184.98 | 37,770.00 | 151,080.00 | 7,554.00 | 16,786.67 |
| 66 | MARIA DE JESUS BARRIOS MONTIEL | OBRAS PÚBLICAS | AUXILIAR ADMINISTRATIVO "A" | 6,027.00 | 527.00 | 5,500.00 | 96,432.00 | 3,616.20 | 10,708.80 | 36,162.00 | 144,648.00 | 7,232.40 | 16,072.00 |

| | | | | | | | | | | | | | |
|-----|-------------------------------------|-----------------------|-----------------------------|----------|----------|----------|------------|----------|-----------|-----------|------------|-----------|-----------|
| 67 | FRANCISCO PEREZ TOLEDO | JURÍDICO | DIRECTOR "A" | 8,887.00 | 1,075.00 | 7,812.00 | 142,192.00 | 5,332.20 | 15,790.45 | 53,322.00 | 213,288.00 | 10,664.40 | 23,698.67 |
| 68 | EVARISTO ROJAS ELIZALDE | JURÍDICO | AUXILIAR ADMINISTRATIVO "B" | 5,054.00 | 393.00 | 4,661.00 | 80,864.00 | 3,032.40 | 8,979.97 | 30,324.00 | 121,296.00 | 6,064.80 | 13,477.33 |
| 69 | ESTEBAN MUÑOZ XICOHTENCATL | CRONISTA MUNICIPAL | CRONISTA MUNICIPAL | 4,004.00 | 279.00 | 3,725.00 | 64,064.00 | 2,402.40 | 7,114.32 | 24,024.00 | 96,096.00 | 4,804.80 | 10,677.33 |
| 70 | VACANTE | CRONISTA MUNICIPAL | SECRETARIA | 3,143.00 | 60.00 | 3,200.00 | 50,288.00 | 1,885.80 | 5,584.49 | 18,858.00 | 75,432.00 | 3,771.60 | 8,381.33 |
| 71 | ULISES RAUL MORA SANTAMARIA | REGISTRO CIVIL | OFICIAL DE REGISTRO CIVIL | 8,499.00 | 992.00 | 7,507.00 | 135,984.00 | 5,099.40 | 15,101.05 | 50,994.00 | 203,976.00 | 10,198.80 | 22,664.00 |
| 72 | INGRID MICHELLE ELIOSA XICOHTENCATL | REGISTRO CIVIL | AUXILIAR ADMINISTRATIVO "B" | 3,974.00 | 276.00 | 3,698.00 | 63,584.00 | 2,384.40 | 7,061.02 | 23,844.00 | 95,376.00 | 4,768.80 | 10,597.33 |
| 73 | ABRAHAM SAUCEDO MUÑOZ | AGUA POTABLE | DIRECTOR "A" | 8,633.00 | 1,021.00 | 7,612.00 | 138,128.00 | 5,179.80 | 15,339.15 | 51,798.00 | 207,192.00 | 10,359.60 | 23,021.33 |
| 74 | GUADALUPE LARA ELIOSA | AGUA POTABLE | SECRETARIA | 3,499.00 | 99.00 | 3,400.00 | 55,984.00 | 2,099.40 | 6,217.04 | 20,994.00 | 83,976.00 | 4,198.80 | 9,330.67 |
| 75 | HERIBERTO ROMERO XICOHTENCATL | AGUA POTABLE | MANTENIMIENTO | 3,776.00 | 254.00 | 3,522.00 | 60,416.00 | 2,265.60 | 6,709.21 | 22,656.00 | 90,624.00 | 4,531.20 | 10,069.33 |
| 76 | JOSE GERARDO XICOHTENCATL TORRES | AGUA POTABLE | FONTANERO | 3,499.00 | 99.00 | 3,400.00 | 55,984.00 | 2,099.40 | 6,217.04 | 20,994.00 | 83,976.00 | 4,198.80 | 9,330.67 |
| 77 | MARTIN SANCHEZ CORONA | AGUA POTABLE | FONTANERO | 3,499.00 | 99.00 | 3,400.00 | 55,984.00 | 2,099.40 | 6,217.04 | 20,994.00 | 83,976.00 | 4,198.80 | 9,330.67 |
| 78 | VACANTE | AGUA POTABLE | FONTANERO | 3,499.00 | 99.00 | 3,400.00 | 55,984.00 | 2,099.40 | 6,217.04 | 20,994.00 | 83,976.00 | 4,198.80 | 9,330.67 |
| 79 | CESAR ACOSTA ORTEGA | ECOLOGÍA | COORDINADOR | 5,729.00 | 479.00 | 5,250.00 | 91,664.00 | 3,437.40 | 10,179.31 | 34,374.00 | 137,496.00 | 6,874.80 | 15,277.33 |
| 80 | ARELY MUÑOZ ROJAS | ECOLOGÍA | AUXILIAR ADMINISTRATIVO "B" | 4,467.00 | 330.00 | 4,137.00 | 71,472.00 | 2,680.20 | 7,936.98 | 26,802.00 | 107,208.00 | 5,360.40 | 11,912.00 |
| 81 | ANDRES AGUILAR MARTINEZ | PROTECCIÓN CIVIL | DIRECTOR "A" | 6,960.00 | 687.00 | 6,273.00 | 111,360.00 | 4,176.00 | 12,366.55 | 41,760.00 | 167,040.00 | 8,352.00 | 18,560.00 |
| 82 | VACANTE | PROTECCIÓN CIVIL | AUXILIAR ADMINISTRATIVO "B" | 4,351.00 | 317.00 | 4,034.00 | 69,616.00 | 2,610.60 | 7,730.87 | 26,106.00 | 104,424.00 | 5,221.20 | 11,602.67 |
| 83 | ANTONIO ROCHA PERYAÑEZ | COMUNICACIÓN SOCIAL | DIRECTOR "A" | 6,295.00 | 570.00 | 5,725.00 | 100,720.00 | 3,777.00 | 11,184.98 | 37,770.00 | 151,080.00 | 7,554.00 | 16,786.67 |
| 84 | ANGELICA ESQUIVEL LUTRILLO | COMUNICACIÓN SOCIAL | AUXILIAR ADMINISTRATIVO "B" | 3,890.00 | 267.00 | 3,623.00 | 62,240.00 | 2,334.00 | 6,911.77 | 23,340.00 | 93,360.00 | 4,668.00 | 10,373.33 |
| 85 | KEIRLYN JAELE JUAREZ MONTIEL | IMJUV | COORDINADOR | 6,869.00 | 671.00 | 6,198.00 | 109,904.00 | 4,121.40 | 12,204.86 | 41,214.00 | 164,856.00 | 8,242.80 | 18,317.33 |
| 86 | VACANTE | IMJUV | AUXILIAR ADMINISTRATIVO "B" | 3,890.00 | 267.00 | 3,623.00 | 62,240.00 | 2,334.00 | 6,911.77 | 23,340.00 | 93,360.00 | 4,668.00 | 10,373.33 |
| 87 | JUAN CARLOS MUÑOZ MUÑOZ | DEPORTES | COORDINADOR | 5,667.00 | 469.00 | 5,198.00 | 90,672.00 | 3,400.20 | 10,069.15 | 34,002.00 | 136,008.00 | 6,800.40 | 15,112.00 |
| 88 | IVAN REYES ROMERO | DEPORTES | AUXILIAR ADMINISTRATIVO "B" | 4,351.00 | 317.00 | 4,034.00 | 69,616.00 | 2,610.60 | 7,730.87 | 26,106.00 | 104,424.00 | 5,221.20 | 11,602.67 |
| 89 | ISIDRO MEJIA ROJAS | SERVICIOS MUNICIPALES | DIRECTOR "A" | 6,725.00 | 645.00 | 6,080.00 | 107,600.00 | 4,035.00 | 11,949.00 | 40,350.00 | 161,400.00 | 8,070.00 | 17,933.33 |
| 90 | RODRIGO ROJAS CORTES | SERVICIOS MUNICIPALES | AUXILIAR ADMINISTRATIVO "B" | 4,874.00 | 374.00 | 4,500.00 | 77,984.00 | 2,924.40 | 8,660.14 | 29,244.00 | 116,976.00 | 5,848.80 | 12,997.33 |
| 91 | JOSE HERNANDEZ TAPIA | SERVICIOS MUNICIPALES | PERSONAL DE LIMPIEZA | 4,120.00 | 292.00 | 3,828.00 | 65,920.00 | 2,472.00 | 7,320.43 | 24,720.00 | 98,880.00 | 4,944.00 | 10,986.67 |
| 92 | MARIA YADIRA CORTES MUÑOZ | SERVICIOS MUNICIPALES | PERSONAL DE LIMPIEZA | 3,499.00 | 99.00 | 3,400.00 | 55,984.00 | 2,099.40 | 6,217.04 | 20,994.00 | 83,976.00 | 4,198.80 | 9,330.67 |
| 93 | MARCELA PAULA GARCIA SANCHEZ | SERVICIOS MUNICIPALES | PERSONAL DE LIMPIEZA | 3,499.00 | 99.00 | 3,400.00 | 55,984.00 | 2,099.40 | 6,217.04 | 20,994.00 | 83,976.00 | 4,198.80 | 9,330.67 |
| 94 | MARIA DEL CARMEN LARA PEREZ | SERVICIOS MUNICIPALES | PERSONAL DE LIMPIEZA | 3,499.00 | 99.00 | 3,400.00 | 55,984.00 | 2,099.40 | 6,217.04 | 20,994.00 | 83,976.00 | 4,198.80 | 9,330.67 |
| 95 | OSCAR JAVIER HERRERA PAQUINI | SERVICIOS MUNICIPALES | MANTENIMIENTO | 4,313.00 | 313.00 | 4,000.00 | 69,008.00 | 2,587.80 | 7,663.35 | 25,878.00 | 103,512.00 | 5,175.60 | 11,501.33 |
| 96 | MIGUEL PEREZ AGUILAR | SERVICIOS MUNICIPALES | AYUDANTE GENERAL "A" | 3,478.00 | 97.00 | 3,381.00 | 55,648.00 | 2,086.80 | 6,179.72 | 20,868.00 | 83,472.00 | 4,173.60 | 9,274.67 |
| 97 | JOSE LUIS TORRES AGUILAR | SERVICIOS MUNICIPALES | OPERADOR | 2,925.00 | 25.00 | 2,900.00 | 46,800.00 | 1,755.00 | 5,197.15 | 17,550.00 | 70,200.00 | 3,510.00 | 7,800.00 |
| 98 | VICTOR ALFREDO MIGUEL SANTOS | SERVICIOS MUNICIPALES | AYUDANTE GENERAL "A" | 2,925.00 | 25.00 | 2,900.00 | 46,800.00 | 1,755.00 | 5,197.15 | 17,550.00 | 70,200.00 | 3,510.00 | 7,800.00 |
| 99 | FELIX ELIOSA PEREZ | SERVICIOS MUNICIPALES | AYUDANTE GENERAL "A" | 2,925.00 | 25.00 | 2,900.00 | 46,800.00 | 1,755.00 | 5,197.15 | 17,550.00 | 70,200.00 | 3,510.00 | 7,800.00 |
| 100 | ELIAS BERRUECOS MORENO | SERVICIOS MUNICIPALES | OPERADOR | 2,925.00 | 25.00 | 2,900.00 | 46,800.00 | 1,755.00 | 5,197.15 | 17,550.00 | 70,200.00 | 3,510.00 | 7,800.00 |
| 101 | VICTOR MANUEL XICOHTENCATL ROJAS | SERVICIOS MUNICIPALES | PERSONAL DE LIMPIEZA | 3,499.00 | 99.00 | 3,400.00 | 55,984.00 | 2,099.40 | 6,217.04 | 20,994.00 | 83,976.00 | 4,198.80 | 9,330.67 |
| 102 | MAURO XICOHTENCATL ROJAS | SERVICIOS MUNICIPALES | MANTENIMIENTO | 3,275.00 | 75.00 | 3,200.00 | 52,400.00 | 1,965.00 | 5,819.03 | 19,650.00 | 78,600.00 | 3,930.00 | 8,733.33 |
| 103 | BENITO MUÑOZ CORONA | SERVICIOS MUNICIPALES | OPERADOR | 2,925.00 | 25.00 | 2,900.00 | 46,800.00 | 1,755.00 | 5,197.15 | 17,550.00 | 70,200.00 | 3,510.00 | 7,800.00 |
| 104 | NATALY ELIOSA BERRUECOS | SERVICIOS MUNICIPALES | SECRETARIA | 3,275.00 | 75.00 | 3,200.00 | 52,400.00 | 1,965.00 | 5,819.03 | 19,650.00 | 78,600.00 | 3,930.00 | 8,733.33 |
| 105 | JORGE ROJAS OCOTITLA | SERVICIOS MUNICIPALES | AYUDANTE GENERAL "A" | 2,925.00 | 25.00 | 2,900.00 | 46,800.00 | 1,755.00 | 5,197.15 | 17,550.00 | 70,200.00 | 3,510.00 | 7,800.00 |
| 106 | CRISTOBAL MUÑOZ TORRES | SERVICIOS MUNICIPALES | AYUDANTE GENERAL "A" | 2,925.00 | 25.00 | 2,900.00 | 46,800.00 | 1,755.00 | 5,197.15 | 17,550.00 | 70,200.00 | 3,510.00 | 7,800.00 |
| 107 | VICTOR CORONA ELIOSA | SERVICIOS MUNICIPALES | PERSONAL DE LIMPIEZA | 4,120.00 | 292.00 | 3,828.00 | 65,920.00 | 2,472.00 | 7,320.43 | 24,720.00 | 98,880.00 | 4,944.00 | 10,986.67 |
| 108 | TERESA ACOCAL SALTILLO | SERVICIOS MUNICIPALES | PERSONAL DE LIMPIEZA | 3,499.00 | 99.00 | 3,400.00 | 55,984.00 | 2,099.40 | 6,217.04 | 20,994.00 | 83,976.00 | 4,198.80 | 9,330.67 |

| | | | | | | | | | | | | | |
|----------------|-------------------------------|-----------------------|-----------------------------|-------------------|------------------|-------------------|---------------------|-------------------|---------------------|---------------------|----------------------|-------------------|---------------------|
| 109 | JOSE TORIBIO FABIAN HERNANDEZ | SERVICIOS MUNICIPALES | AYUDANTE GENERAL "A" | 2,925.00 | 25.00 | 2,900.00 | 46,800.00 | 1,755.00 | 5,197.15 | 17,550.00 | 70,200.00 | 3,510.00 | 7,800.00 |
| 110 | ARABELLA CORTES MEJIA | SERVICIOS MUNICIPALES | PERSONAL DE LIMPIEZA | 3,499.00 | 99.00 | 3,400.00 | 55,984.00 | 2,099.40 | 6,217.04 | 20,994.00 | 83,976.00 | 4,198.80 | 9,330.67 |
| 111 | OSCAR MENA CASTRO | SERVICIOS MUNICIPALES | MANTENIMIENTO | 4,313.00 | 313.00 | 4,000.00 | 69,008.00 | 2,587.80 | 7,663.35 | 25,878.00 | 103,512.00 | 5,175.60 | 11,501.33 |
| 112 | VACANTE | SERVICIOS MUNICIPALES | PERSONAL DE LIMPIEZA | 3,499.00 | 99.00 | 3,400.00 | 55,984.00 | 2,099.40 | 6,217.04 | 20,994.00 | 83,976.00 | 4,198.80 | 9,330.67 |
| 113 | SILVERIO PEREZ PEREZ | JUZGADO MUNICIPAL | JUEZ MUNICIPAL | 8,516.00 | 996.00 | 7,520.00 | 136,256.00 | 5,109.60 | 15,131.26 | 51,096.00 | 204,384.00 | 10,219.20 | 22,709.33 |
| 114 | ARISTEO LORENZO HEREDIA | JUZGADO MUNICIPAL | AUXILIAR ADMINISTRATIVO "B" | 4,467.00 | 330.00 | 4,137.00 | 71,472.00 | 2,680.20 | 7,936.98 | 26,802.00 | 107,208.00 | 5,360.40 | 11,912.00 |
| 115 | VACANTE | JUZGADO MUNICIPAL | AUXILIAR ADMINISTRATIVO "B" | 4,467.00 | 330.00 | 4,137.00 | 71,472.00 | 2,680.20 | 7,936.98 | 26,802.00 | 107,208.00 | 5,360.40 | 11,912.00 |
| 116 | OLIVA LARA ROJAS | CASA DE LA SALUD SAN | MEDICO GENERAL | 4,489.00 | 332.00 | 4,157.00 | 71,824.00 | 2,693.40 | 7,976.07 | 26,934.00 | 107,736.00 | 5,386.80 | 11,970.67 |
| 117 | MIRIAM PEREZ AGUIRRE | CASA DE LA SALUD SAN | ODONTOLOGO | 4,489.00 | 332.00 | 4,157.00 | 71,824.00 | 2,693.40 | 7,976.07 | 26,934.00 | 107,736.00 | 5,386.80 | 11,970.67 |
| 118 | VACANTE | SEGURIDAD PÚBLICA | AUXILIAR ADMINISTRATIVO "A" | 5,435.00 | 435.00 | 5,000.00 | 86,960.00 | 3,261.00 | 9,656.93 | 32,610.00 | 130,440.00 | 6,522.00 | 14,493.33 |
| TOTALES | | | | 620,885.00 | 52,189.00 | 568,813.00 | 9,934,160.00 | 372,531.00 | 1,103,190.74 | 3,725,310.00 | 14,901,240.00 | 745,062.00 | 1,655,693.33 |

| | Nombre Completo Presidencias de Comunidad | Departamento | Puesto | Sueldo Bruto Quincenal | Retención ISR | Sueldo Neto Quincenal | SUELDOS 8 MESES | PRIMA VACACIONAL | AGUINALDO 8 MESES | 90 DIAS INDEMINIZACION | SUELDO 12 MESES | PRIMAS 2 PERIODOS | AGUINALDO |
|----------------|---|-------------------|-----------------------------|------------------------|-----------------|-----------------------|---------------------|------------------|-------------------|------------------------|---------------------|-------------------|-------------------|
| 1 | ARELY LOPEZ SANCHEZ | SAN MARCOS CONTLA | SECRETARIA | 4,032.00 | 282.00 | 3,750.00 | 64,512.00 | 2,419.20 | 7,164.07 | 24,192.00 | 64,512.00 | 2,419.20 | 7,164.07 |
| 2 | GABRIEL CUCHILLO CORONA | SAN MARCOS CONTLA | OFICIAL DE REGISTRO CIVIL | 3,864.00 | 264.00 | 3,600.00 | 61,824.00 | 2,318.40 | 6,865.57 | 23,184.00 | 61,824.00 | 2,318.40 | 6,865.57 |
| 3 | ERIKA CORTES MORALES | SAN MARCOS CONTLA | AUXILIAR ADMINISTRATIVO "B" | 2,765.00 | 15.00 | 2,750.00 | 44,240.00 | 1,659.00 | 4,912.86 | 16,590.00 | 44,240.00 | 1,659.00 | 4,912.86 |
| 4 | MARIA SOFIA SANCHEZ SANCHEZ | SAN MARCOS CONTLA | PERSONAL DE LIMPIEZA | 2,765.00 | 15.00 | 2,750.00 | 44,240.00 | 1,659.00 | 4,912.86 | 16,590.00 | 44,240.00 | 1,659.00 | 4,912.86 |
| 5 | LIBORIO BERRUECOS LOPEZ | SAN MARCOS CONTLA | AUXILIAR ADMINISTRATIVO "B" | 3,331.00 | 81.00 | 3,250.00 | 53,296.00 | 1,998.60 | 5,918.53 | 19,986.00 | 53,296.00 | 1,998.60 | 5,918.53 |
| 6 | BIBIANA SHARAI XICOHTENCATL ROJAS | SAN MARCOS CONTLA | OFICIAL DE REGISTRO CIVIL | 3,776.00 | 254.00 | 3,522.00 | 60,416.00 | 2,265.60 | 6,709.21 | 22,656.00 | 60,416.00 | 2,265.60 | 6,709.21 |
| 7 | EMILIO FLORES CUCHILLO | SAN MARCOS CONTLA | TESORERO | 4,032.00 | 282.00 | 3,750.00 | 64,512.00 | 2,419.20 | 7,164.07 | 24,192.00 | 64,512.00 | 2,419.20 | 7,164.07 |
| 8 | JULIO LARA MARTINEZ | SAN BUENAVENTURA | AUXILIAR ADMINISTRATIVO "B" | 4,312.85 | 313.00 | 3,999.85 | 69,005.60 | 2,587.71 | 7,663.09 | 25,877.10 | 69,005.60 | 2,587.71 | 7,663.09 |
| 9 | ARIANE LIZETH MENA DIAZ | SAN BUENAVENTURA | AUXILIAR ADMINISTRATIVO "B" | 5,434.77 | 435.00 | 4,999.77 | 86,956.32 | 3,260.86 | 9,656.52 | 32,608.62 | 86,956.32 | 3,260.86 | 9,656.52 |
| 10 | JOHNY EDUARDO VILLA GOMEZ | SAN BUENAVENTURA | MANTENIMIENTO | 3,051.43 | 33.00 | 3,018.43 | 48,822.88 | 1,830.86 | 5,421.79 | 18,308.58 | 48,822.88 | 1,830.86 | 5,421.79 |
| 11 | JESUS CUAPANTECATL MENDEZ | SAN BUENAVENTURA | AUXILIAR ADMINISTRATIVO "B" | 3,032.32 | 32.00 | 3,000.32 | 48,517.12 | 1,819.39 | 5,387.84 | 18,193.92 | 48,517.12 | 1,819.39 | 5,387.84 |
| 12 | IGNACIO XOLOCOTZI AGUILAR | SAN BUENAVENTURA | OFICIAL DE REGISTRO CIVIL | 3,032.32 | 32.00 | 3,000.32 | 48,517.12 | 1,819.39 | 5,387.84 | 18,193.92 | 48,517.12 | 1,819.39 | 5,387.84 |
| 13 | AVENAMAR MOLINA VELASCO | SAN BUENAVENTURA | AUXILIAR ADMINISTRATIVO "B" | 3,330.80 | 81.00 | 3,249.80 | 53,292.80 | 1,998.48 | 5,918.18 | 19,984.80 | 53,292.80 | 1,998.48 | 5,918.18 |
| 14 | JOSE EDUARDO CORDERO XICOHTENCATL | PANZACOLA | AUXILIAR ADMINISTRATIVO "B" | 3,319.76 | 80.00 | 3,239.76 | 53,116.16 | 1,991.86 | 5,898.56 | 19,918.56 | 53,116.16 | 1,991.86 | 5,898.56 |
| 15 | SULY MORALES XICOHTENCATL | PANZACOLA | AUXILIAR ADMINISTRATIVO "B" | 3,775.78 | 254.00 | 3,521.78 | 60,412.48 | 2,265.47 | 6,708.82 | 22,654.68 | 60,412.48 | 2,265.47 | 6,708.82 |
| 16 | ADRIAN HERNANDEZ CORTES | PANZACOLA | AUXILIAR ADMINISTRATIVO "B" | 4,896.89 | 376.00 | 4,520.89 | 78,350.24 | 2,938.13 | 8,700.81 | 29,381.34 | 78,350.24 | 2,938.13 | 8,700.81 |
| 17 | LUIS ATONAL OCOTITLA | PANZACOLA | AYUDANTE GENERAL "A" | 4,935.34 | 380.00 | 4,555.34 | 78,965.44 | 2,961.20 | 8,769.13 | 29,612.04 | 78,965.44 | 2,961.20 | 8,769.13 |
| 18 | ANGELICA PEREZ OSORIO | PANZACOLA | PERSONAL DE LIMPIEZA | 3,294.65 | 77.00 | 3,217.65 | 52,714.40 | 1,976.79 | 5,853.95 | 19,767.90 | 52,714.40 | 1,976.79 | 5,853.95 |
| 19 | YARESHMI ESCOBAR GARCIA | PANZACOLA | OFICIAL DE REGISTRO CIVIL | 4,024.86 | 281.00 | 3,743.86 | 64,397.76 | 2,414.92 | 7,151.39 | 24,149.16 | 64,397.76 | 2,414.92 | 7,151.39 |
| 20 | ABSAION MEZA LIMON | PANZACOLA | AYUDANTE GENERAL "A" | 3,319.76 | 80.00 | 3,239.76 | 53,116.16 | 1,991.86 | 5,898.56 | 19,918.56 | 53,116.16 | 1,991.86 | 5,898.56 |
| 21 | CITLALI VELASCO MEZA | PANZACOLA | AUXILIAR ADMINISTRATIVO "B" | 4,448.22 | 327.00 | 4,121.22 | 71,171.52 | 2,668.93 | 7,903.61 | 26,689.32 | 71,171.52 | 2,668.93 | 7,903.61 |
| TOTALES | | | | 78,774.75 | 3,974.00 | 74,800.75 | 1,260,396.00 | 47,264.85 | 139,967.26 | 472,648.50 | 1,260,396.00 | 47,264.85 | 139,967.26 |

| | Nombre Completo Seguridad Publica | Departamento | Puesto | Sueldo Bruto Quincenal | Retención ISR | Sueldo Neto Quincenal | SUELDOS 8 MESES | PRIMA VACACIONAL | AGUINALDO 8 MESES | 90 DIAS INDEMINIZACION | SUELDO 12 MESES | PRIMAS 2 PERIODOS | AGUINALDO |
|----|-----------------------------------|-------------------|-------------------------|------------------------|---------------|-----------------------|-----------------|------------------|-------------------|------------------------|-----------------|-------------------|-----------|
| 1 | PEDRO ORTIZ ROJAS | SEGURIDAD PUBLICA | DIRECTOR | 9,358.00 | 1,176.00 | 8,182.00 | 149,728.00 | 5,614.80 | 16,627.33 | | 224,592.00 | 11,229.60 | 24,954.67 |
| 2 | BRENDA CORTES MARAVILLA | SEGURIDAD PUBLICA | OFICIAL ENLACE | 6,233.00 | 560.00 | 5,673.00 | 99,728.00 | 3,739.80 | 11,074.82 | | 149,592.00 | 7,479.60 | 16,621.33 |
| 3 | FAUSTO CORONA AMARO | SEGURIDAD PUBLICA | COMANDANTE | 6,384.00 | 584.00 | 5,800.00 | 102,144.00 | 3,830.40 | 11,343.11 | | 153,216.00 | 7,660.80 | 17,024.00 |
| 4 | GILBERTO SANCHEZ CAMACHO | SEGURIDAD PUBLICA | COMANDANTE | 6,384.00 | 584.00 | 5,800.00 | 102,144.00 | 3,830.40 | 11,343.11 | | 153,216.00 | 7,660.80 | 17,024.00 |
| 5 | CESAR BERRUECOS TOTOZINTLE | SEGURIDAD PUBLICA | OFICIAL MONITORISTA "A" | 5,788.00 | 488.00 | 5,300.00 | 92,608.00 | 3,472.80 | 10,284.14 | | 138,912.00 | 6,945.60 | 15,434.67 |
| 6 | GUADALUPE ROJAS MENDEZ | SEGURIDAD PUBLICA | OFICIAL MONITORISTA "A" | 5,788.00 | 488.00 | 5,300.00 | 92,608.00 | 3,472.80 | 10,284.14 | | 138,912.00 | 6,945.60 | 15,434.67 |
| 7 | JOSE MANUEL LOPEZ FENTANES | SEGURIDAD PUBLICA | OFICIAL MONITORISTA "A" | 5,788.00 | 488.00 | 5,300.00 | 92,608.00 | 3,472.80 | 10,284.14 | | 138,912.00 | 6,945.60 | 15,434.67 |
| 8 | GONZALO TORRES HERRERA | SEGURIDAD PUBLICA | OFICIAL MONITORISTA "B" | 4,649.00 | 349.00 | 4,300.00 | 74,384.00 | 2,789.40 | 8,260.36 | | 111,576.00 | 5,578.80 | 12,397.33 |
| 9 | DARIO GUTIERREZ ARROYO | SEGURIDAD PUBLICA | OFICIAL MONITORISTA "B" | 4,649.00 | 349.00 | 4,300.00 | 74,384.00 | 2,789.40 | 8,260.36 | | 111,576.00 | 5,578.80 | 12,397.33 |
| 10 | ROLANDO ROMERO LOPEZ | SEGURIDAD PUBLICA | OFICIAL MONITORISTA "B" | 4,649.00 | 349.00 | 4,300.00 | 74,384.00 | 2,789.40 | 8,260.36 | | 111,576.00 | 5,578.80 | 12,397.33 |
| 11 | AZAEEL IVAN PEREZ ZARATE | SEGURIDAD PUBLICA | OFICIAL MONITORISTA "B" | 4,649.00 | 349.00 | 4,300.00 | 74,384.00 | 2,789.40 | 8,260.36 | | 111,576.00 | 5,578.80 | 12,397.33 |
| 12 | DIEGO DAMIAN NAVA TENCHIL | SEGURIDAD PUBLICA | OFICIAL MONITORISTA "B" | 4,649.00 | 349.00 | 4,300.00 | 74,384.00 | 2,789.40 | 8,260.36 | | 111,576.00 | 5,578.80 | 12,397.33 |
| 13 | JUAN JOSE SAUCEDO ZENTENO | SEGURIDAD PUBLICA | OFICIAL MONITORISTA "B" | 4,649.00 | 349.00 | 4,300.00 | 74,384.00 | 2,789.40 | 8,260.36 | | 111,576.00 | 5,578.80 | 12,397.33 |
| 14 | GIOVANNY AMARO TORRES | SEGURIDAD PUBLICA | OFICIAL MONITORISTA "B" | 4,649.00 | 349.00 | 4,300.00 | 74,384.00 | 2,789.40 | 8,260.36 | | 111,576.00 | 5,578.80 | 12,397.33 |
| 15 | VACANTE | SEGURIDAD PUBLICA | OFICIAL MONITORISTA "B" | 4,649.00 | 349.00 | 4,300.00 | 74,384.00 | 2,789.40 | 8,260.36 | | 111,576.00 | 5,578.80 | 12,397.33 |
| 16 | VACANTE | SEGURIDAD PUBLICA | OFICIAL OPERATIVO "A" | 6,027.00 | 527.00 | 5,500.00 | 96,432.00 | 3,616.20 | 10,708.80 | | 144,648.00 | 7,232.40 | 16,072.00 |
| 17 | VACANTE | SEGURIDAD PUBLICA | OFICIAL OPERATIVO "A" | 6,027.00 | 527.00 | 5,500.00 | 96,432.00 | 3,616.20 | 10,708.80 | | 144,648.00 | 7,232.40 | 16,072.00 |
| 18 | VACANTE | SEGURIDAD PUBLICA | OFICIAL OPERATIVO "A" | 6,027.00 | 527.00 | 5,500.00 | 96,432.00 | 3,616.20 | 10,708.80 | | 144,648.00 | 7,232.40 | 16,072.00 |
| 19 | VACANTE | SEGURIDAD PUBLICA | OFICIAL OPERATIVO "A" | 6,027.00 | 527.00 | 5,500.00 | 96,432.00 | 3,616.20 | 10,708.80 | | 144,648.00 | 7,232.40 | 16,072.00 |
| 20 | VACANTE | SEGURIDAD PUBLICA | OFICIAL OPERATIVO "A" | 6,027.00 | 527.00 | 5,500.00 | 96,432.00 | 3,616.20 | 10,708.80 | | 144,648.00 | 7,232.40 | 16,072.00 |
| 21 | JUAN JOSE RAMIREZ CONDE | SEGURIDAD PUBLICA | OFICIAL OPERATIVO "B" | 5,788.00 | 488.00 | 5,300.00 | 92,608.00 | 3,472.80 | 10,284.14 | | 138,912.00 | 6,945.60 | 15,434.67 |
| 22 | ENRIQUE PEREZ MEZA | SEGURIDAD PUBLICA | OFICIAL OPERATIVO "B" | 5,788.00 | 488.00 | 5,300.00 | 92,608.00 | 3,472.80 | 10,284.14 | | 138,912.00 | 6,945.60 | 15,434.67 |
| 23 | ISRAEL ROMERO SANCHEZ | SEGURIDAD PUBLICA | OFICIAL OPERATIVO "B" | 5,788.00 | 488.00 | 5,300.00 | 92,608.00 | 3,472.80 | 10,284.14 | | 138,912.00 | 6,945.60 | 15,434.67 |
| 24 | VICTOR MANUEL FREYRE DIEGO | SEGURIDAD PUBLICA | OFICIAL OPERATIVO "B" | 5,788.00 | 488.00 | 5,300.00 | 92,608.00 | 3,472.80 | 10,284.14 | | 138,912.00 | 6,945.60 | 15,434.67 |
| 25 | MARY KATHERINE MORALES PEREZ | SEGURIDAD PUBLICA | OFICIAL OPERATIVO "B" | 5,788.00 | 488.00 | 5,300.00 | 92,608.00 | 3,472.80 | 10,284.14 | | 138,912.00 | 6,945.60 | 15,434.67 |
| 26 | FERNANDO ATENO GUZMAN | SEGURIDAD PUBLICA | OFICIAL OPERATIVO "B" | 5,788.00 | 488.00 | 5,300.00 | 92,608.00 | 3,472.80 | 10,284.14 | | 138,912.00 | 6,945.60 | 15,434.67 |
| 27 | MARIA DE JESUS FLORES HERNANDEZ | SEGURIDAD PUBLICA | OFICIAL OPERATIVO "B" | 5,788.00 | 488.00 | 5,300.00 | 92,608.00 | 3,472.80 | 10,284.14 | | 138,912.00 | 6,945.60 | 15,434.67 |
| 28 | LUIS ALBERTO TORRES SAUCEDO | SEGURIDAD PUBLICA | OFICIAL OPERATIVO "B" | 5,788.00 | 488.00 | 5,300.00 | 92,608.00 | 3,472.80 | 10,284.14 | | 138,912.00 | 6,945.60 | 15,434.67 |
| 29 | ISAIAS VARGAS TORRES | SEGURIDAD PUBLICA | OFICIAL OPERATIVO "B" | 5,788.00 | 488.00 | 5,300.00 | 92,608.00 | 3,472.80 | 10,284.14 | | 138,912.00 | 6,945.60 | 15,434.67 |
| 30 | JANETH POLVO NAVA | SEGURIDAD PUBLICA | OFICIAL OPERATIVO "B" | 5,788.00 | 488.00 | 5,300.00 | 92,608.00 | 3,472.80 | 10,284.14 | | 138,912.00 | 6,945.60 | 15,434.67 |
| 31 | JOSE ALFREDO VAZQUEZ MORA | SEGURIDAD PUBLICA | OFICIAL OPERATIVO "B" | 5,788.00 | 488.00 | 5,300.00 | 92,608.00 | 3,472.80 | 10,284.14 | | 138,912.00 | 6,945.60 | 15,434.67 |
| 32 | BRENDA MARAVILLA TORRES | SEGURIDAD PUBLICA | OFICIAL OPERATIVO "C" | 4,649.00 | 349.00 | 4,300.00 | 74,384.00 | 2,789.40 | 8,260.36 | | 111,576.00 | 5,578.80 | 12,397.33 |

| | | | | | | | | | | | | | |
|----------------|-------------------------------------|-------------------|-----------------------|-------------------|------------------|-------------------|---------------------|-------------------|-------------------|------------|---------------------|-------------------|-------------------|
| 33 | ORLANDO ZEPEDA HERNANDEZ | SEGURIDAD PUBLICA | OFICIAL OPERATIVO "C" | 4,649.00 | 349.00 | 4,300.00 | 74,384.00 | 2,789.40 | 8,260.36 | 111,576.00 | 5,578.80 | 12,397.33 | |
| 34 | ROBERTO MORALES LARA | SEGURIDAD PUBLICA | OFICIAL OPERATIVO "C" | 4,649.00 | 349.00 | 4,300.00 | 74,384.00 | 2,789.40 | 8,260.36 | 111,576.00 | 5,578.80 | 12,397.33 | |
| 35 | SERGIO REYES CUAHUTLE | SEGURIDAD PUBLICA | OFICIAL OPERATIVO "C" | 4,649.00 | 349.00 | 4,300.00 | 74,384.00 | 2,789.40 | 8,260.36 | 111,576.00 | 5,578.80 | 12,397.33 | |
| 36 | JOSE RAUL HERNANDEZ ZEMPOALTECA | SEGURIDAD PUBLICA | OFICIAL OPERATIVO "C" | 4,649.00 | 349.00 | 4,300.00 | 74,384.00 | 2,789.40 | 8,260.36 | 111,576.00 | 5,578.80 | 12,397.33 | |
| 37 | TONY TORRES ELIOSA | SEGURIDAD PUBLICA | OFICIAL OPERATIVO "C" | 4,649.00 | 349.00 | 4,300.00 | 74,384.00 | 2,789.40 | 8,260.36 | 111,576.00 | 5,578.80 | 12,397.33 | |
| 38 | YSABEL SUAREZ XOCHIPILTECA | SEGURIDAD PUBLICA | OFICIAL OPERATIVO "C" | 4,649.00 | 349.00 | 4,300.00 | 74,384.00 | 2,789.40 | 8,260.36 | 111,576.00 | 5,578.80 | 12,397.33 | |
| 39 | MICHEL ESTEPHANIE CONTRERAS GOMEZ | SEGURIDAD PUBLICA | OFICIAL OPERATIVO "C" | 4,649.00 | 349.00 | 4,300.00 | 74,384.00 | 2,789.40 | 8,260.36 | 111,576.00 | 5,578.80 | 12,397.33 | |
| 40 | MAURO DUARTE CORTES | SEGURIDAD PUBLICA | OFICIAL OPERATIVO "C" | 4,649.00 | 349.00 | 4,300.00 | 74,384.00 | 2,789.40 | 8,260.36 | 111,576.00 | 5,578.80 | 12,397.33 | |
| 41 | MIRIAM HERRERA HERNANDEZ | SEGURIDAD PUBLICA | OFICIAL OPERATIVO "C" | 4,649.00 | 349.00 | 4,300.00 | 74,384.00 | 2,789.40 | 8,260.36 | 111,576.00 | 5,578.80 | 12,397.33 | |
| 42 | ANA KAREN CUATECONTZI XOCHITOTZI | SEGURIDAD PUBLICA | OFICIAL OPERATIVO "C" | 4,649.00 | 349.00 | 4,300.00 | 74,384.00 | 2,789.40 | 8,260.36 | 111,576.00 | 5,578.80 | 12,397.33 | |
| 43 | JULIO MONTIEL BERRUICOS | SEGURIDAD PUBLICA | OFICIAL OPERATIVO "C" | 4,649.00 | 349.00 | 4,300.00 | 74,384.00 | 2,789.40 | 8,260.36 | 111,576.00 | 5,578.80 | 12,397.33 | |
| 44 | MARIO MUÑOZ ATONAL | SEGURIDAD PUBLICA | OFICIAL OPERATIVO "C" | 4,649.00 | 349.00 | 4,300.00 | 74,384.00 | 2,789.40 | 8,260.36 | 111,576.00 | 5,578.80 | 12,397.33 | |
| 45 | MAGALI ROMERO VEGA | SEGURIDAD PUBLICA | OFICIAL OPERATIVO "C" | 4,649.00 | 349.00 | 4,300.00 | 74,384.00 | 2,789.40 | 8,260.36 | 111,576.00 | 5,578.80 | 12,397.33 | |
| 46 | AGUSTIN SANTIAGO ROMERO | SEGURIDAD PUBLICA | OFICIAL OPERATIVO "C" | 4,649.00 | 349.00 | 4,300.00 | 74,384.00 | 2,789.40 | 8,260.36 | 111,576.00 | 5,578.80 | 12,397.33 | |
| 47 | FELIPE RUBIO XICOHTENCATL | SEGURIDAD PUBLICA | OFICIAL OPERATIVO "C" | 4,649.00 | 349.00 | 4,300.00 | 74,384.00 | 2,789.40 | 8,260.36 | 111,576.00 | 5,578.80 | 12,397.33 | |
| 48 | DIEGO ARMANDO MORALES ELIOSA | SEGURIDAD PUBLICA | OFICIAL OPERATIVO "C" | 4,649.00 | 349.00 | 4,300.00 | 74,384.00 | 2,789.40 | 8,260.36 | 111,576.00 | 5,578.80 | 12,397.33 | |
| 49 | LUIS GERARDO XICOHTENCATL MARQUEZ | SEGURIDAD PUBLICA | OFICIAL OPERATIVO "C" | 4,649.00 | 349.00 | 4,300.00 | 74,384.00 | 2,789.40 | 8,260.36 | 111,576.00 | 5,578.80 | 12,397.33 | |
| 50 | MARISELA COCOLETZI NAVA | SEGURIDAD PUBLICA | OFICIAL OPERATIVO "C" | 4,649.00 | 349.00 | 4,300.00 | 74,384.00 | 2,789.40 | 8,260.36 | 111,576.00 | 5,578.80 | 12,397.33 | |
| 51 | NATALIA GUADALUPE CONTRERAS GOMEZ | SEGURIDAD PUBLICA | OFICIAL OPERATIVO "C" | 4,649.00 | 349.00 | 4,300.00 | 74,384.00 | 2,789.40 | 8,260.36 | 111,576.00 | 5,578.80 | 12,397.33 | |
| 52 | GABRIEL NAVA ALGREGO | SEGURIDAD PUBLICA | OFICIAL OPERATIVO "C" | 4,649.00 | 349.00 | 4,300.00 | 74,384.00 | 2,789.40 | 8,260.36 | 111,576.00 | 5,578.80 | 12,397.33 | |
| 53 | URIEL JARAMILLO GONZALEZ | SEGURIDAD PUBLICA | OFICIAL OPERATIVO "C" | 4,649.00 | 349.00 | 4,300.00 | 74,384.00 | 2,789.40 | 8,260.36 | 111,576.00 | 5,578.80 | 12,397.33 | |
| 54 | ITZEL HERNANDEZ TREJO | SEGURIDAD PUBLICA | OFICIAL OPERATIVO "C" | 4,649.00 | 349.00 | 4,300.00 | 74,384.00 | 2,789.40 | 8,260.36 | 111,576.00 | 5,578.80 | 12,397.33 | |
| 55 | ADRIAN HERRERA XICOHTENCATL | SEGURIDAD PUBLICA | OFICIAL OPERATIVO "C" | 4,649.00 | 349.00 | 4,300.00 | 74,384.00 | 2,789.40 | 8,260.36 | 111,576.00 | 5,578.80 | 12,397.33 | |
| 56 | JUAN LUIS ORTEGA SAUCEDO | SEGURIDAD PUBLICA | OFICIAL OPERATIVO "C" | 4,649.00 | 349.00 | 4,300.00 | 74,384.00 | 2,789.40 | 8,260.36 | 111,576.00 | 5,578.80 | 12,397.33 | |
| 57 | ANA CRISTINA XICOHTENCATL GARDUÑO | SEGURIDAD PUBLICA | OFICIAL OPERATIVO "C" | 4,649.00 | 349.00 | 4,300.00 | 74,384.00 | 2,789.40 | 8,260.36 | 111,576.00 | 5,578.80 | 12,397.33 | |
| 58 | MIRIAM TORRES AMARO | SEGURIDAD PUBLICA | OFICIAL OPERATIVO "C" | 4,649.00 | 349.00 | 4,300.00 | 74,384.00 | 2,789.40 | 8,260.36 | 111,576.00 | 5,578.80 | 12,397.33 | |
| 59 | SERGIO BAÑUELOS DEL PRADO | SEGURIDAD PUBLICA | OFICIAL OPERATIVO "C" | 4,649.00 | 349.00 | 4,300.00 | 74,384.00 | 2,789.40 | 8,260.36 | 111,576.00 | 5,578.80 | 12,397.33 | |
| 60 | JORGE LUIS GUTIERREZ ALVAREZ | SEGURIDAD PUBLICA | OFICIAL OPERATIVO "C" | 4,649.00 | 349.00 | 4,300.00 | 74,384.00 | 2,789.40 | 8,260.36 | 111,576.00 | 5,578.80 | 12,397.33 | |
| 61 | HUGO MADRID RUGERIO | SEGURIDAD PUBLICA | OFICIAL OPERATIVO "C" | 4,649.00 | 349.00 | 4,300.00 | 74,384.00 | 2,789.40 | 8,260.36 | 111,576.00 | 5,578.80 | 12,397.33 | |
| 62 | JORGE PEREZ MORALES | SEGURIDAD PUBLICA | OFICIAL OPERATIVO "C" | 4,649.00 | 349.00 | 4,300.00 | 74,384.00 | 2,789.40 | 8,260.36 | 111,576.00 | 5,578.80 | 12,397.33 | |
| 63 | GERARDO SEBASTIAN PACHECO RODRIGUEZ | SEGURIDAD PUBLICA | OFICIAL OPERATIVO "C" | 4,649.00 | 349.00 | 4,300.00 | 74,384.00 | 2,789.40 | 8,260.36 | 111,576.00 | 5,578.80 | 12,397.33 | |
| 64 | EVELIN HERNANDEZ HERRERA | SEGURIDAD PUBLICA | OFICIAL OPERATIVO "C" | 4,649.00 | 349.00 | 4,300.00 | 74,384.00 | 2,789.40 | 8,260.36 | 111,576.00 | 5,578.80 | 12,397.33 | |
| 65 | JUAN ANTONIO FLORES SAUCEDO | SEGURIDAD PUBLICA | OFICIAL OPERATIVO "C" | 4,649.00 | 349.00 | 4,300.00 | 74,384.00 | 2,789.40 | 8,260.36 | 111,576.00 | 5,578.80 | 12,397.33 | |
| 66 | VACANTE | SEGURIDAD PUBLICA | OFICIAL OPERATIVO "C" | 4,649.00 | 349.00 | 4,300.00 | 74,384.00 | 2,789.40 | 8,260.36 | 111,576.00 | 5,578.80 | 12,397.33 | |
| 67 | JOAN OMAR OROPEZA QUIROZ | SEGURIDAD PUBLICA | PARAMEDICO | 4,649.00 | 349.00 | 4,300.00 | 74,384.00 | 2,789.40 | 8,260.36 | 111,576.00 | 5,578.80 | 12,397.33 | |
| 68 | PEDRO RODOLFO RAMIREZ SANCHEZ | SEGURIDAD PUBLICA | PARAMEDICO | 4,649.00 | 349.00 | 4,300.00 | 74,384.00 | 2,789.40 | 8,260.36 | 111,576.00 | 5,578.80 | 12,397.33 | |
| 69 | AMAIRANI SHANNEN DIAZ HERNANDEZ | SEGURIDAD PUBLICA | PARAMEDICO | 4,649.00 | 349.00 | 4,300.00 | 74,384.00 | 2,789.40 | 8,260.36 | 111,576.00 | 5,578.80 | 12,397.33 | |
| 70 | MARCO ANTONIO XOCHITOTOL PEREZ | SEGURIDAD PUBLICA | PARAMEDICO | 4,649.00 | 349.00 | 4,300.00 | 74,384.00 | 2,789.40 | 8,260.36 | 111,576.00 | 5,578.80 | 12,397.33 | |
| TOTALES | | | | 358,029.00 | 28,774.00 | 329,255.00 | 5,728,464.00 | 214,817.40 | 636,147.24 | - | 8,592,696.00 | 429,634.80 | 954,744.00 |



MUNICIPIO DE PAPALOTLA DE XICOHTENCATL, TLAX.
TESORERÍA MUNICIPAL

| TOTAL: | | INICIAL 2023 | ENERO | FEBRERO | MARZO | ABRIL | MAYO | JUNIO | JULIO | AGOSTO | SEPTIEMBRE | OCTUBRE | NOVIEMBRE | DICIEMBRE |
|--------|---|----------------|--------------|--------------|--------------|--------------|--------------|--------------|--------------|--------------|--------------|--------------|--------------|--------------|
| 0 | INGRESOS DERIVADOS DE FINANCIAMIENTOS | 112,123,895.53 | 9,753,077.26 | 9,753,077.26 | 9,753,077.26 | 9,753,077.26 | 9,753,077.26 | 9,753,077.26 | 9,753,077.26 | 9,753,077.26 | 9,753,077.26 | 9,753,077.26 | 7,296,561.46 | 7,296,561.46 |
| 1 | IMPUESTOS | 130,968.89 | 10,914.07 | 10,914.07 | 10,914.07 | 10,914.07 | 10,914.07 | 10,914.07 | 10,914.07 | 10,914.07 | 10,914.07 | 10,914.07 | 10,914.07 | 10,914.07 |
| 1.1 | IMPUESTOS SOBRE LOS INGRESOS | - | - | - | - | - | - | - | - | - | - | - | - | - |
| 1.2 | IMPUESTOS SOBRE EL PATRIMONIO | 130,968.89 | 10,914.07 | 10,914.07 | 10,914.07 | 10,914.07 | 10,914.07 | 10,914.07 | 10,914.07 | 10,914.07 | 10,914.07 | 10,914.07 | 10,914.07 | 10,914.07 |
| 1.2.1 | IMPUESTO PREDIAL | 110,000.00 | 9,166.67 | 9,166.67 | 9,166.67 | 9,166.67 | 9,166.67 | 9,166.67 | 9,166.67 | 9,166.67 | 9,166.67 | 9,166.67 | 9,166.67 | 9,166.67 |
| 1.2.2 | TRANSMISIÓN DE BIENES INMUEBLES | 20,968.89 | 1,747.41 | 1,747.41 | 1,747.41 | 1,747.41 | 1,747.41 | 1,747.41 | 1,747.41 | 1,747.41 | 1,747.41 | 1,747.41 | 1,747.41 | 1,747.41 |
| 1.7 | ACCESORIOS | - | - | - | - | - | - | - | - | - | - | - | - | - |
| 1.7.2 | MULTAS | - | - | - | - | - | - | - | - | - | - | - | - | - |
| 1.7.3 | ACTUALIZACIÓN | - | - | - | - | - | - | - | - | - | - | - | - | - |
| 1.8 | OTROS IMPUESTOS | - | - | - | - | - | - | - | - | - | - | - | - | - |
| 1.8.1 | OTROS IMPUESTOS | - | - | - | - | - | - | - | - | - | - | - | - | - |
| 1.9 | IMPUESTOS NO COMP. E/LA LEY D/INGRESOS | - | - | - | - | - | - | - | - | - | - | - | - | - |
| 1.9.1 | IMPUESTOS NO COMP. E/LA LEY D/INGRESOS | - | - | - | - | - | - | - | - | - | - | - | - | - |
| 2 | CUOTAS Y APORT. DE SEGURIDAD SOCIAL | - | - | - | - | - | - | - | - | - | - | - | - | - |
| 3 | CONTRIBUCIONES DE MEJORAS | - | - | - | - | - | - | - | - | - | - | - | - | - |
| 4 | DERECHOS | 5,087,926.36 | 423,993.86 | 423,993.86 | 423,993.86 | 423,993.86 | 423,993.86 | 423,993.86 | 423,993.86 | 423,993.86 | 423,993.86 | 423,993.86 | 423,993.86 | 423,993.86 |
| 4.3 | DERECHOS POR PRESTACIÓN DE SERVICIOS | 4,663,621.46 | 388,635.12 | 388,635.12 | 388,635.12 | 388,635.12 | 388,635.12 | 388,635.12 | 388,635.12 | 388,635.12 | 388,635.12 | 388,635.12 | 388,635.12 | 388,635.12 |
| 4.3.1 | AVALÚO DE PREDIOS Y OTROS SERVICIOS | 593,000.00 | 49,416.67 | 49,416.67 | 49,416.67 | 49,416.67 | 49,416.67 | 49,416.67 | 49,416.67 | 49,416.67 | 49,416.67 | 49,416.67 | 49,416.67 | 49,416.67 |
| 4.3.2 | DESARR. URB. OBRAS PÚBLICAS Y ECOLOGÍA | 186,600.00 | 15,550.00 | 15,550.00 | 15,550.00 | 15,550.00 | 15,550.00 | 15,550.00 | 15,550.00 | 15,550.00 | 15,550.00 | 15,550.00 | 15,550.00 | 15,550.00 |
| 4.3.4 | EXPEDICIÓN DE CERTIF. Y CONST. EN GRAL. | 787,166.67 | 65,597.22 | 65,597.22 | 65,597.22 | 65,597.22 | 65,597.22 | 65,597.22 | 65,597.22 | 65,597.22 | 65,597.22 | 65,597.22 | 65,597.22 | 65,597.22 |
| 4.3.6 | SERVICIO DE LIMPIA | 294,066.67 | 24,505.56 | 24,505.56 | 24,505.56 | 24,505.56 | 24,505.56 | 24,505.56 | 24,505.56 | 24,505.56 | 24,505.56 | 24,505.56 | 24,505.56 | 24,505.56 |
| 4.3.7 | USO DE LA VÍA Y LUGARES PÚBLICOS | 15,500.00 | 1,291.67 | 1,291.67 | 1,291.67 | 1,291.67 | 1,291.67 | 1,291.67 | 1,291.67 | 1,291.67 | 1,291.67 | 1,291.67 | 1,291.67 | 1,291.67 |
| 4.3.8 | SERVICIOS Y AUTORIZACIONES DIVERSAS | 254,788.12 | 21,232.34 | 21,232.34 | 21,232.34 | 21,232.34 | 21,232.34 | 21,232.34 | 21,232.34 | 21,232.34 | 21,232.34 | 21,232.34 | 21,232.34 | 21,232.34 |
| 4.3.9 | EXPED. O REFREN. LIC.P/L. COL. ANUNC.PUB. | 32,500.00 | 2,708.33 | 2,708.33 | 2,708.33 | 2,708.33 | 2,708.33 | 2,708.33 | 2,708.33 | 2,708.33 | 2,708.33 | 2,708.33 | 2,708.33 | 2,708.33 |
| 4.3.B | SERVICIOS Q/PRESTEN LOS ORG. PÚBL. DESC. | 2,500,000.00 | 208,333.33 | 208,333.33 | 208,333.33 | 208,333.33 | 208,333.33 | 208,333.33 | 208,333.33 | 208,333.33 | 208,333.33 | 208,333.33 | 208,333.33 | 208,333.33 |
| 4.4 | OTROS DERECHOS | 400,000.00 | 33,333.33 | 33,333.33 | 33,333.33 | 33,333.33 | 33,333.33 | 33,333.33 | 33,333.33 | 33,333.33 | 33,333.33 | 33,333.33 | 33,333.33 | 33,333.33 |
| 4.4.1 | OTROS DERECHOS | 400,000.00 | 33,333.33 | 33,333.33 | 33,333.33 | 33,333.33 | 33,333.33 | 33,333.33 | 33,333.33 | 33,333.33 | 33,333.33 | 33,333.33 | 33,333.33 | 33,333.33 |
| 4.5 | ACCESORIOS | 24,304.90 | 2,025.41 | 2,025.41 | 2,025.41 | 2,025.41 | 2,025.41 | 2,025.41 | 2,025.41 | 2,025.41 | 2,025.41 | 2,025.41 | 2,025.41 | 2,025.41 |
| 4.5.1 | RECARGOS | 14,304.90 | 1,192.08 | 1,192.08 | 1,192.08 | 1,192.08 | 1,192.08 | 1,192.08 | 1,192.08 | 1,192.08 | 1,192.08 | 1,192.08 | 1,192.08 | 1,192.08 |
| 4.5.2 | MULTAS | 5,000.00 | 416.67 | 416.67 | 416.67 | 416.67 | 416.67 | 416.67 | 416.67 | 416.67 | 416.67 | 416.67 | 416.67 | 416.67 |
| 4.5.3 | ACTUALIZACIÓN | 5,000.00 | 416.67 | 416.67 | 416.67 | 416.67 | 416.67 | 416.67 | 416.67 | 416.67 | 416.67 | 416.67 | 416.67 | 416.67 |
| 5 | PRODUCTOS | - | - | - | - | - | - | - | - | - | - | - | - | - |
| 5.1 | PRODUCTOS DE TIPO CORRIENTE | - | - | - | - | - | - | - | - | - | - | - | - | - |
| 5.1.1 | USO O APROV. DE ESPACIOS EN EL MERCADO | - | - | - | - | - | - | - | - | - | - | - | - | - |
| 5.1.2 | USO O APROV. D/BIENES MUEB. E INMUEB. | - | - | - | - | - | - | - | - | - | - | - | - | - |
| 5.1.3 | INTERESES BANCARIOS, CRÉDITOS Y BONOS | - | - | - | - | - | - | - | - | - | - | - | - | - |
| 5.1.4 | OTROS PRODUCTOS | - | - | - | - | - | - | - | - | - | - | - | - | - |
| 6 | APROVECHAMIENTOS | 283.28 | 23.61 | 23.61 | 23.61 | 23.61 | 23.61 | 23.61 | 23.61 | 23.61 | 23.61 | 23.61 | 23.61 | 23.61 |
| 6.1 | APROVECHAMIENTOS | 283.28 | 23.61 | 23.61 | 23.61 | 23.61 | 23.61 | 23.61 | 23.61 | 23.61 | 23.61 | 23.61 | 23.61 | 23.61 |
| 6.1.1 | RECARGOS | - | - | - | - | - | - | - | - | - | - | - | - | - |
| 6.1.2 | MULTAS | 283.28 | 23.61 | 23.61 | 23.61 | 23.61 | 23.61 | 23.61 | 23.61 | 23.61 | 23.61 | 23.61 | 23.61 | 23.61 |
| 7 | INGRESOS P/VENTAS D/BIENES Y SERVICIOS | - | - | - | - | - | - | - | - | - | - | - | - | - |
| 8 | PARTICIPACIONES Y APORTACIONES | 106,904,717.00 | 9,318,145.72 | 9,318,145.72 | 9,318,145.72 | 9,318,145.72 | 9,318,145.72 | 9,318,145.72 | 9,318,145.72 | 9,318,145.72 | 9,318,145.72 | 9,318,145.72 | 6,861,629.92 | 6,861,629.92 |
| 8.1 | PARTICIPACIONES | 52,455,316.00 | 4,371,276.33 | 4,371,276.33 | 4,371,276.33 | 4,371,276.33 | 4,371,276.33 | 4,371,276.33 | 4,371,276.33 | 4,371,276.33 | 4,371,276.33 | 4,371,276.33 | 4,371,276.33 | 4,371,276.33 |
| 8.1.1 | PARTICIPACIONES ESTATALES | 52,455,316.00 | 4,371,276.33 | 4,371,276.33 | 4,371,276.33 | 4,371,276.33 | 4,371,276.33 | 4,371,276.33 | 4,371,276.33 | 4,371,276.33 | 4,371,276.33 | 4,371,276.33 | 4,371,276.33 | 4,371,276.33 |
| 8.2 | APORTACIONES | 54,449,401.00 | 4,946,869.38 | 4,946,869.38 | 4,946,869.38 | 4,946,869.38 | 4,946,869.38 | 4,946,869.38 | 4,946,869.38 | 4,946,869.38 | 4,946,869.38 | 4,946,869.38 | 2,490,353.58 | 2,490,353.58 |
| 8.2.3 | FONDO DE APORTACIONES PARA LA INFRAESTRUCTURA SOCIAL (FISM) | 24,565,158.00 | 2,456,515.80 | 2,456,515.80 | 2,456,515.80 | 2,456,515.80 | 2,456,515.80 | 2,456,515.80 | 2,456,515.80 | 2,456,515.80 | 2,456,515.80 | 2,456,515.80 | - | - |
| 8.2.4 | FONDO DE APORTACIONES PARA EL FORTALECIMIENTO DE LOS MUNICIPIOS (FFM) | 29,884,243.00 | 2,490,353.58 | 2,490,353.58 | 2,490,353.58 | 2,490,353.58 | 2,490,353.58 | 2,490,353.58 | 2,490,353.58 | 2,490,353.58 | 2,490,353.58 | 2,490,353.58 | 2,490,353.58 | 2,490,353.58 |
| 9 | TRANSF. ASIG. SUBSIDIOS Y OTRAS AYUDAS | - | - | - | - | - | - | - | - | - | - | - | - | - |
| A | INGRESOS DER. DE FINANCIAMIENTOS | - | - | - | - | - | - | - | - | - | - | - | - | - |

MUNICIPIO DE PAPALOTLA DE XICHTENCATL, TLAX. PRESUPUESTO DE EGRESOS EJERCICIO 2024 POR UNIDAD ADMINISTRATIVA Y FONDO

| CLAVE | DESCRIPCIÓN | SUMA DE PROGRAMAS TOTAL DEL PRESUPUESTO 2024 | INGRESOS PROPIOS | FISM | FORTAMUN | FONDO GENERAL DE PARTICIPACIONES | FONDO DE FOMENTO MUNICIPAL |
|-------|-------------|--|------------------|------------|----------|----------------------------------|----------------------------|
| 1 | 1 | REMUNERACIONES AL PERSONAL PERSONAL CARÁCTE | 29,609,484.00 | 0.00 | 0.00 | 8,592,696.00 | 1,260,396.00 |
| 1110 | 1111 | DIETAS | 3,170,160.00 | 0.00 | 0.00 | 3,170,160.00 | 0.00 |
| 1120 | 1121 | HABERES | 0.00 | 0.00 | 0.00 | 0.00 | 0.00 |
| 1130 | 1131 | SUELDOS A FUNCIONARIOS | 1,684,992.00 | 0.00 | 0.00 | 1,684,992.00 | 0.00 |
| 1130 | 1132 | SUELDOS AL PERSONAL | 24,754,332.00 | 0.00 | 0.00 | 14,901,240.00 | 1,260,396.00 |
| 1130 | 1133 | SUELDOS A TRABAJADORES DE BASE | 0.00 | 0.00 | 0.00 | 0.00 | 0.00 |
| 1130 | 1134 | SUELDOS AL MAGISTERIO | 0.00 | 0.00 | 0.00 | 0.00 | 0.00 |
| 1 | 2 | REMUNERACIONES CARÁCTER TRANSITORIO | 0.00 | 0.00 | 0.00 | 0.00 | 0.00 |
| 1210 | 1211 | HONORARIOS ASIMILABLES A SALARIOS | 0.00 | 0.00 | 0.00 | 0.00 | 0.00 |
| 1220 | 1221 | SUELDOS AL PERSONAL EVENTUAL | 0.00 | 0.00 | 0.00 | 0.00 | 0.00 |
| 1230 | 1231 | RETRIBUCIONES POR SERVICIOS DE CARÁCTER SOCIAL | 0.00 | 0.00 | 0.00 | 0.00 | 0.00 |
| 1240 | 1241 | RETRIBUCIÓN A LOS REPRESENTANTES DE LOS TRABAJADORES | 0.00 | 0.00 | 0.00 | 0.00 | 0.00 |
| 1 | 3 | REMUNERACIONES ADICIONALES Y ESPECIALES | 4,331,810.07 | 0.00 | 0.00 | 1,384,378.80 | 187,232.11 |
| 1310 | 1311 | PRIMA QUINQUENAL | 0.00 | 0.00 | 0.00 | 0.00 | 0.00 |
| 1320 | 1321 | PRIMA VACACIONAL FUNCIONARIOS | 0.00 | 0.00 | 0.00 | 0.00 | 0.00 |
| 1320 | 1322 | PRIMA VACACIONAL AL PERSONAL | 1,221,961.65 | 0.00 | 0.00 | 429,634.80 | 47,264.85 |
| 1320 | 1323 | PRIMA VACACIONAL A TRABAJADORES | 0.00 | 0.00 | 0.00 | 0.00 | 0.00 |
| 1320 | 1325 | PRIMA VACACIONAL A PERS. EVENTUAL | 0.00 | 0.00 | 0.00 | 0.00 | 0.00 |
| 1320 | 1327 | GRATIFICACIÓN FIN DE AÑO A FUNCIONARIOS | 0.00 | 0.00 | 0.00 | 0.00 | 0.00 |
| 1320 | 1328 | GRATIFICACIÓN FIN DE AÑO AL PERSONAL | 2,750,404.60 | 0.00 | 0.00 | 954,744.00 | 139,967.26 |
| 1320 | 1329 | GRATIFICACIÓN DE FIN DE AÑO A TRABAJADORES | 0.00 | 0.00 | 0.00 | 0.00 | 0.00 |
| 1320 | 132B | GRATIFICACIÓN DE FIN DE AÑO A PERS. HONORARIOS | 0.00 | 0.00 | 0.00 | 0.00 | 0.00 |
| 1320 | 132C | GRATIFICACIÓN DE FIN DE AÑO MAGISTERIO EVENTUAL | 0.00 | 0.00 | 0.00 | 0.00 | 0.00 |
| 1330 | 1331 | HORAS EXTRAORDINARIAS | 0.00 | 0.00 | 0.00 | 0.00 | 0.00 |
| 1340 | 1341 | COMPENSACIONES Y OTRAS PRESTACIONES | 359,443.83 | 0.00 | 0.00 | 359,443.83 | 0.00 |
| 1340 | 1342 | COMPENSACIONES AL PERSONAL | 0.00 | 0.00 | 0.00 | 0.00 | 0.00 |
| 1 | 4 | PAGOS DE SEGURIDAD SOCIAL | 0.00 | 0.00 | 0.00 | 0.00 | 0.00 |
| 1410 | 1411 | APORTACIONES DE SEGURIDAD SOCIAL | 0.00 | 0.00 | 0.00 | 0.00 | 0.00 |
| 1 | 5 | OTRAS PRESTACIONES SOCIALES Y ECONOMICAS | 4,197,958.50 | 0.00 | 0.00 | 3,725,310.00 | 472,648.50 |
| 1510 | 1511 | CUOTAS PARA EL FONDO DE AHORRO Y FONDO DE TRABAJADORES | 0.00 | 0.00 | 0.00 | 0.00 | 0.00 |
| 1520 | 1521 | INDEMNIZACIÓN Y LIQUIDACIÓN A FUNCIONARIOS | 0.00 | 0.00 | 0.00 | 0.00 | 0.00 |
| 1520 | 1522 | INDEMNIZACIÓN Y LIQUIDACIÓN AL PERSONAL | 4,197,958.50 | 0.00 | 0.00 | 3,725,310.00 | 472,648.50 |
| 1520 | 1523 | INDEMNIZACIÓN Y LIQUIDACIÓN A TRABAJADORES | 0.00 | 0.00 | 0.00 | 0.00 | 0.00 |
| 1530 | 1531 | PRESTACIONES Y HABERES DE RETIRO | 0.00 | 0.00 | 0.00 | 0.00 | 0.00 |
| 1540 | 1541 | OTRAS PRESTACIONES CONTRACTUALES A TRABAJADORES | 0.00 | 0.00 | 0.00 | 0.00 | 0.00 |
| 1 | 6 | PREVISIONES | 0.00 | 0.00 | 0.00 | 0.00 | 0.00 |
| 1610 | 1611 | PREV. CARÁCTER LAB. ECON. Y SEG. SOCIAL | 0.00 | 0.00 | 0.00 | 0.00 | 0.00 |
| 1 | 7 | PAGO DE ESTIMULOS A SERVIDORES PUBLICOS | 0.00 | 0.00 | 0.00 | 0.00 | 0.00 |
| 1710 | 1711 | ESTIMULOS | 0.00 | 0.00 | 0.00 | 0.00 | 0.00 |
| 1710 | 1721 | RECOMPENSAS | 0.00 | 0.00 | 0.00 | 0.00 | 0.00 |
| 1 | | SERVICIOS PERSONALES | 38,139,252.57 | 0.00 | 0.00 | 9,977,074.80 | 1,920,276.61 |
| 2 | 1 | MAT. ADMON. EMISION DE DOC. Y ART. OFICINA | 3,050,000.00 | 950,000.00 | 0.00 | 2,100,000.00 | 0.00 |
| 2110 | 2111 | MAT., UTILES Y EQUIPOS MENORES OFICINA | 950,000.00 | 150,000.00 | 0.00 | 800,000.00 | 0.00 |
| 2120 | 2121 | MAT. Y UTILES DE IMPRESION Y REPROD. | 300,000.00 | 100,000.00 | 0.00 | 200,000.00 | 0.00 |
| 2130 | 2131 | MATERIAL ESTADISTICO Y GEOGRAFICO | 100,000.00 | 0.00 | 0.00 | 100,000.00 | 0.00 |
| 2140 | 2141 | MAT. UTILES Y EQ. MENORES DE TEC. DE INF | 300,000.00 | 100,000.00 | 0.00 | 200,000.00 | 0.00 |
| 2150 | 2151 | MAT. IMPRESO E INFORMACION DIGITAL | 300,000.00 | 100,000.00 | 0.00 | 200,000.00 | 0.00 |
| 2160 | 2161 | MATERIAL DE LIMPIEZA | 450,000.00 | 150,000.00 | 0.00 | 300,000.00 | 0.00 |
| 2170 | 2171 | MAT. Y UTILES DE ENSEÑANZA | 0.00 | 0.00 | 0.00 | 0.00 | 0.00 |
| 2180 | 2181 | MAT. P/ REG. E IDENTIF. BIENES Y PERS. | 650,000.00 | 350,000.00 | 0.00 | 300,000.00 | 0.00 |
| 2 | 2 | ALIMENTOS Y UTENSILIOS | 650,000.00 | 300,000.00 | 0.00 | 350,000.00 | 0.00 |
| 2210 | 2211 | PRODUCTOS ALIMENTICIOS PARA PERSONAS | 400,000.00 | 200,000.00 | 0.00 | 200,000.00 | 0.00 |

| CLAVE | | DESCRIPCIÓN | SUMA DE PROGRAMAS TOTAL DEL PRESUPUESTO 2024 | INGRESOS PROPIOS | FISM | FORTAMUN | FONDO GENERAL DE PARTICIPACIONES | FONDO DE FOMENTO MUNICIPAL |
|----------|----------|---|--|---------------------|-------------|----------------------|-------------------------------------|----------------------------------|
| 2220 | 2221 | PRODUC. ALIMENTICIOS PARA ANIMALES | 0.00 | 0.00 | 0.00 | 0.00 | 0.00 | 0.00 |
| 2230 | 2231 | UTENSILIOS PARA EL SERV. DE ALIMENTACION | 250,000.00 | 100,000.00 | 0.00 | 0.00 | 150,000.00 | 0.00 |
| 2 | 3 | MAT. PRIMAS Y MAT. DE PRODUC. Y COMERCI. | 0.00 | 0.00 | 0.00 | 0.00 | 0.00 | 0.00 |
| 2310 | 2311 | PROD. ALIM. AGROP. Y FOR. ADQ. MAT. PRIM | 0.00 | 0.00 | 0.00 | 0.00 | 0.00 | 0.00 |
| 2 | 4 | MAT. Y ARTICULOS DE CONST. Y REPARACION | 789,452.35 | 289,452.35 | 0.00 | 0.00 | 500,000.00 | 0.00 |
| 2410 | 2411 | PRODUCTOS MINERALES NO METALICOS | 0.00 | 0.00 | 0.00 | 0.00 | 0.00 | 0.00 |
| 2420 | 2421 | CEMENTO Y PRODUCTOS DE CONCRETO | 200,000.00 | 100,000.00 | 0.00 | 0.00 | 100,000.00 | 0.00 |
| 2430 | 2431 | CAL, YESO Y PRODUCTOS DE YESO | 0.00 | 0.00 | 0.00 | 0.00 | 0.00 | 0.00 |
| 2440 | 2441 | MADERA Y PRODUCTOS DE MADERA | 0.00 | 0.00 | 0.00 | 0.00 | 0.00 | 0.00 |
| 2450 | 2451 | VIDRIO Y PRODUCTOS DE VIDRIO | 0.00 | 0.00 | 0.00 | 0.00 | 0.00 | 0.00 |
| 2460 | 2461 | MATERIAL ELECTRICO Y ELECTRONICO | 400,000.00 | 100,000.00 | 0.00 | 0.00 | 300,000.00 | 0.00 |
| 2470 | 2471 | ARTICULOS METALICOS PARA LA CONSTRUCCION | 39,452.35 | 39,452.35 | 0.00 | 0.00 | 0.00 | 0.00 |
| 2480 | 2481 | MATERIALES COMPLEMENTARIOS | 0.00 | 0.00 | 0.00 | 0.00 | 0.00 | 0.00 |
| 2490 | 2491 | OTROS MAT. Y ART. DE CONSTRUC. Y REPAR. | 150,000.00 | 50,000.00 | 0.00 | 0.00 | 100,000.00 | 0.00 |
| 2 | 5 | PRODUCTOS QUIM., FARM. Y DE LABORATORIO | 1,050,000.00 | 250,000.00 | 0.00 | 50,000.00 | 750,000.00 | 0.00 |
| 2510 | 2511 | PRODUCTOS QUIMICOS BASICOS | 0.00 | 0.00 | 0.00 | 0.00 | 0.00 | 0.00 |
| 2520 | 2521 | FERTILIZANTES PESTICIDAS Y OTROS AGROQ. | 0.00 | 0.00 | 0.00 | 0.00 | 0.00 | 0.00 |
| 2530 | 2531 | MEDICINAS Y PRODUCTOS FARMACEUTICOS | 350,000.00 | 50,000.00 | 0.00 | 0.00 | 300,000.00 | 0.00 |
| 2540 | 2541 | MATERIALES ACCESORIOS Y SUMIN. MEDICOS | 450,000.00 | 150,000.00 | 0.00 | 0.00 | 300,000.00 | 0.00 |
| 2550 | 2551 | MATERIALES ACCESORIOS Y SUMIN. DE LAB. | 0.00 | 0.00 | 0.00 | 0.00 | 0.00 | 0.00 |
| 2560 | 2561 | FIBRAS SINTETICAS, HULES, PLAST. Y DERIV | 0.00 | 0.00 | 0.00 | 0.00 | 0.00 | 0.00 |
| 2590 | 2591 | OTROS PRODUCTOS QUIMICOS | 250,000.00 | 50,000.00 | 0.00 | 50,000.00 | 150,000.00 | 0.00 |
| 2 | 6 | COMBUSTIBLES, LUBRICANTES Y ADITIVOS | 5,771,536.81 | 300,000.00 | 0.00 | 3,761,338.20 | 1,710,198.61 | 0.00 |
| 2610 | 2611 | COMBUSTIBLES, LUBRICANTES Y ADITIVOS | 5,771,536.81 | 300,000.00 | 0.00 | 3,761,338.20 | 1,710,198.61 | 0.00 |
| 2620 | 2621 | CARBON Y SUS DERIVADOS | 0.00 | 0.00 | 0.00 | 0.00 | 0.00 | 0.00 |
| 2 | 7 | VEST. BLANCOS, PRENDAS DE PROT. Y A. DEP | 200,000.00 | 0.00 | 0.00 | 0.00 | 200,000.00 | 0.00 |
| 2710 | 2711 | VESTUARIOS Y UNIFORMES | 100,000.00 | 0.00 | 0.00 | 0.00 | 100,000.00 | 0.00 |
| 2720 | 2721 | PRENDAS DE SEG. Y PROTEC. PERSONAL | 100,000.00 | 0.00 | 0.00 | 0.00 | 100,000.00 | 0.00 |
| 2730 | 2731 | ARTICULOS DEPORTIVOS | 0.00 | 0.00 | 0.00 | 0.00 | 0.00 | 0.00 |
| 2740 | 2741 | PRODUCTOS TEXTILES | 0.00 | 0.00 | 0.00 | 0.00 | 0.00 | 0.00 |
| 2750 | 2751 | B. Y OTROS P. TEX EXCEPTO PRENDAS VESTIR | 0.00 | 0.00 | 0.00 | 0.00 | 0.00 | 0.00 |
| 2 | 8 | MATERIALES Y SUMINISTROS PARA SEGURIDAD | 0.00 | 0.00 | 0.00 | 0.00 | 0.00 | 0.00 |
| 2810 | 2811 | SUSTANCIAS Y MATERIALES EXPLOSIVOS | 0.00 | 0.00 | 0.00 | 0.00 | 0.00 | 0.00 |
| 2820 | 2821 | MATERIALES DE SEGURIDAD PUBLICA | 0.00 | 0.00 | 0.00 | 0.00 | 0.00 | 0.00 |
| 2830 | 2831 | PRENDAS DE PROTEC P/SEG. PUB. Y NACIONAL | 0.00 | 0.00 | 0.00 | 0.00 | 0.00 | 0.00 |
| 2 | 9 | HERRAMIENTAS REFAC. Y ACCESORIOS MENORES | 800,000.00 | 0.00 | 0.00 | 300,000.00 | 500,000.00 | 0.00 |
| 2910 | 2911 | HERRAMIENTAS MENORES | 100,000.00 | 0.00 | 0.00 | 0.00 | 100,000.00 | 0.00 |
| 2920 | 2921 | REFAC. Y ACCESORIOS MENORES DE EDIFICIOS | 100,000.00 | 0.00 | 0.00 | 0.00 | 100,000.00 | 0.00 |
| 2930 | 2931 | REF Y A M DE MOB Y E. ADMON, EDUC Y REC | 0.00 | 0.00 | 0.00 | 0.00 | 0.00 | 0.00 |
| 2940 | 2941 | REF Y A M DE EQPO COMPUT Y TEC DE LA INF | 0.00 | 0.00 | 0.00 | 0.00 | 0.00 | 0.00 |
| 2950 | 2951 | REF Y A M DE EQPO INSTRUM. MEDICO Y LAB | 0.00 | 0.00 | 0.00 | 0.00 | 0.00 | 0.00 |
| 2961 | 2961 | REF Y A M DE EQUIPO DE TRANSPORTE | 600,000.00 | 0.00 | 0.00 | 300,000.00 | 300,000.00 | 0.00 |
| 2970 | 2971 | REF Y A M DE EQPO DE DEFENSA Y SEGURIDAD | 0.00 | 0.00 | 0.00 | 0.00 | 0.00 | 0.00 |
| 2980 | 2981 | REF Y A M DE MAQUINARIA Y OTROS EQUIPOS | 0.00 | 0.00 | 0.00 | 0.00 | 0.00 | 0.00 |
| 2990 | 2991 | REF Y OTROS A M DE OTROS BIENES MUEBLES | 0.00 | 0.00 | 0.00 | 0.00 | 0.00 | 0.00 |
| 2 | 2 | MATERIALES Y SUMINISTROS | 12,310,989.16 | 2,089,452.35 | 0.00 | 4,111,338.20 | 6,110,198.61 | 0.00 |
| 3 | 1 | SERVICIOS BASICOS | 13,050,000.00 | 250,000.00 | 0.00 | 12,000,000.00 | 800,000.00 | 0.00 |
| 3110 | 3111 | ENERGIA ELECTRICA | 12,600,000.00 | 100,000.00 | 0.00 | 12,000,000.00 | 500,000.00 | 0.00 |
| 3120 | 3121 | GAS | 0.00 | 0.00 | 0.00 | 0.00 | 0.00 | 0.00 |
| 3130 | 3131 | AGUA | 0.00 | 0.00 | 0.00 | 0.00 | 0.00 | 0.00 |
| 3140 | 3141 | TELEFONIA TRADICIONAL | 300,000.00 | 150,000.00 | 0.00 | 0.00 | 150,000.00 | 0.00 |
| 3150 | 3151 | TELEFONIA CELULAR | 0.00 | 0.00 | 0.00 | 0.00 | 0.00 | 0.00 |
| 3160 | 3161 | SERV. DE TELECOMUNICACION Y SATELITES | 150,000.00 | 0.00 | 0.00 | 0.00 | 150,000.00 | 0.00 |

| CLAVE | | DESCRIPCIÓN | SUMA DE PROGRAMAS TOTAL DEL PRESUPUESTO 2024 | INGRESOS PROPIOS | FISM | FORTAMUN | FONDO GENERAL DE PARTICIPACIONES | FONDO DE FOMENTO MUNICIPAL |
|----------|----------|---|--|---------------------|-------------|---------------------|-------------------------------------|-------------------------------------|
| 3170 | 3171 | SERV DE ACC INTERNET, REDES Y PROC INF | 0.00 | 0.00 | 0.00 | 0.00 | 0.00 | 0.00 |
| 3180 | 3181 | SERVICIOS POSTALES Y TELEGRAFICOS | 0.00 | 0.00 | 0.00 | 0.00 | 0.00 | 0.00 |
| 3190 | 3191 | SERVICIOS INTEGRALES Y OTROS SERVICIOS | 0.00 | 0.00 | 0.00 | 0.00 | 0.00 | 0.00 |
| 3 | 2 | SERVICIOS DE ARRENDAMIENTO | 300,000.00 | 100,000.00 | 0.00 | 0.00 | 200,000.00 | 0.00 |
| 3210 | 3211 | ARRENDAMIENTO DE TERRENOS | 0.00 | 0.00 | 0.00 | 0.00 | 0.00 | 0.00 |
| 3220 | 3221 | ARRENDAMIENTO DE EDIFICIOS | 0.00 | 0.00 | 0.00 | 0.00 | 0.00 | 0.00 |
| 3230 | 3231 | ARRENDAMIENTO M. Y EQPO ADMON EDUC Y REC | 0.00 | 0.00 | 0.00 | 0.00 | 0.00 | 0.00 |
| 3240 | 3241 | ARRENDAMIENTO EQPO INST MEDICO Y DE LAB | 0.00 | 0.00 | 0.00 | 0.00 | 0.00 | 0.00 |
| 3250 | 3251 | ARRENDAMIENTO DE EQUIPO DE TRANSPORTE | 0.00 | 0.00 | 0.00 | 0.00 | 0.00 | 0.00 |
| 3260 | 3261 | ARRENDAMIENTO MAQ, OTROS EQPOS Y HERRAM. | 0.00 | 0.00 | 0.00 | 0.00 | 0.00 | 0.00 |
| 3270 | 3271 | ARRENDAMIENTO DE ACTIVOS INTANGIBLES | 0.00 | 0.00 | 0.00 | 0.00 | 0.00 | 0.00 |
| 3280 | 3281 | ARRENDAMIENTO FINANCIERO | 0.00 | 0.00 | 0.00 | 0.00 | 0.00 | 0.00 |
| 3290 | 3291 | OTROS ARRENDAMIENTOS | 300,000.00 | 100,000.00 | 0.00 | 0.00 | 200,000.00 | 0.00 |
| 3 | 3 | SERV. PROF CIENTIFICOS TEC Y OTROS SERV | 500,000.00 | 300,000.00 | 0.00 | 0.00 | 200,000.00 | 0.00 |
| 3310 | 3311 | SERV LEGALES DE CONTAB AUD RELACIONADOS | 0.00 | 0.00 | 0.00 | 0.00 | 0.00 | 0.00 |
| 3320 | 3321 | SERV DE DISEÑO, ARQ, ING Y ACTIV. RELAC. | 0.00 | 0.00 | 0.00 | 0.00 | 0.00 | 0.00 |
| 3330 | 3331 | SERV CONSUL ADMTVA, PROC, TEC Y TEG INF | 0.00 | 0.00 | 0.00 | 0.00 | 0.00 | 0.00 |
| 3340 | 3341 | SERVICIOS DE CAPACITACION | 0.00 | 0.00 | 0.00 | 0.00 | 0.00 | 0.00 |
| 3350 | 3351 | SERV DE INVEST CIENTIFICA Y DESARROLLO | 0.00 | 0.00 | 0.00 | 0.00 | 0.00 | 0.00 |
| 3360 | 3361 | SERV APOYO ADMTVO, TRADUC, FOTOC E IMPRE | 500,000.00 | 300,000.00 | 0.00 | 0.00 | 200,000.00 | 0.00 |
| 3370 | 3371 | SERVICIO DE PROTECCION Y SEGURIDAD | 0.00 | 0.00 | 0.00 | 0.00 | 0.00 | 0.00 |
| 3380 | 3381 | SERVICIO DE VIGILANCIA | 0.00 | 0.00 | 0.00 | 0.00 | 0.00 | 0.00 |
| 3390 | 3391 | SERV PROF, CIENTIF Y TECNICOS INTEGRALES | 0.00 | 0.00 | 0.00 | 0.00 | 0.00 | 0.00 |
| 3 | 4 | SERVICIOS FINANCIEROS BANCARIOS Y COMERC | 50,000.00 | 0.00 | 0.00 | 0.00 | 50,000.00 | 0.00 |
| 3410 | 3411 | SERVICIOS FINANCIEROS Y BANCARIOS | 50,000.00 | 0.00 | 0.00 | 0.00 | 50,000.00 | 0.00 |
| 3480 | 3481 | COMISIONES POR VENTAS | 0.00 | 0.00 | 0.00 | 0.00 | 0.00 | 0.00 |
| 3490 | 3491 | SERV FINAN BANCARIOS Y COMERC INTEGRALES | 0.00 | 0.00 | 0.00 | 0.00 | 0.00 | 0.00 |
| 3 | 5 | SERV DE INST, REP, MATTO Y CONSERVACION | 2,900,000.00 | 400,000.00 | 0.00 | 2,000,000.00 | 500,000.00 | 0.00 |
| 3510 | 3511 | CONSERVACION Y MATTO MENOR DE INMUEBLES | 700,000.00 | 200,000.00 | 0.00 | 0.00 | 500,000.00 | 0.00 |
| 3520 | 3521 | INST REP Y MATTO DE MOB Y E. ADMON E Y R | 0.00 | 0.00 | 0.00 | 0.00 | 0.00 | 0.00 |
| 3530 | 3531 | INST REP Y MTTO EQPO COMP Y TEC DE INFOR | 0.00 | 0.00 | 0.00 | 0.00 | 0.00 | 0.00 |
| 3540 | 3541 | INST REP Y MTTO EQPO E INSTRUM MED Y LAB | 0.00 | 0.00 | 0.00 | 0.00 | 0.00 | 0.00 |
| 3550 | 3551 | REPARACION Y MTTO DE EQPO DE TRANSPORTE | 2,200,000.00 | 200,000.00 | 0.00 | 2,000,000.00 | 0.00 | 0.00 |
| 3560 | 3561 | REPARACION Y MTTO EQPO DEF Y SEGURIDAD | 0.00 | 0.00 | 0.00 | 0.00 | 0.00 | 0.00 |
| 3570 | 3571 | INST REP Y MTTO MAQ, OTROS EQPOS Y HERR | 0.00 | 0.00 | 0.00 | 0.00 | 0.00 | 0.00 |
| 3580 | 3581 | SERV DE LIMPIEZA Y MANEJO DE DESECHOS | 0.00 | 0.00 | 0.00 | 0.00 | 0.00 | 0.00 |
| 3590 | 3591 | SERVICIOS DE JARDINERIA Y FUMIGACION | 0.00 | 0.00 | 0.00 | 0.00 | 0.00 | 0.00 |
| 3 | 6 | SERVICIOS DE COMUNIC SOC Y PUBLICIDAD | 280,000.00 | 280,000.00 | 0.00 | 0.00 | 0.00 | 0.00 |
| 3610 | 3611 | DIFUS RADIO TV Y OTROS MEDIOS S/PROG GUB | 0.00 | 0.00 | 0.00 | 0.00 | 0.00 | 0.00 |
| 3621 | 3621 | DIFUS RADIO TV Y OTROS MED P/VTA B O SER | 0.00 | 0.00 | 0.00 | 0.00 | 0.00 | 0.00 |
| 3630 | 3631 | SERV PREPRO Y PROD PUB EXCEPTO INTERNET | 0.00 | 0.00 | 0.00 | 0.00 | 0.00 | 0.00 |
| 3640 | 3641 | SERVICIOS DE REVELADO DE FOTOGRAFIAS | 0.00 | 0.00 | 0.00 | 0.00 | 0.00 | 0.00 |
| 3650 | 3651 | SERV INDUSTRIA FILMICA DE SONIDO Y VIDEO | 0.00 | 0.00 | 0.00 | 0.00 | 0.00 | 0.00 |
| 3660 | 3661 | SERV CREACION Y DIFUS CONTENIDO INTERNET | 280,000.00 | 280,000.00 | 0.00 | 0.00 | 0.00 | 0.00 |
| 3690 | 3691 | OTROS SERVICIOS DE INFORMACION | 0.00 | 0.00 | 0.00 | 0.00 | 0.00 | 0.00 |
| 3 | 7 | SERVICIOS DE TRASLADO Y VIATICOS | 0.00 | 0.00 | 0.00 | 0.00 | 0.00 | 0.00 |
| 3710 | 3711 | PASAJES AEREOS | 0.00 | 0.00 | 0.00 | 0.00 | 0.00 | 0.00 |
| 3720 | 3721 | PASAJES TERRESTRES | 0.00 | 0.00 | 0.00 | 0.00 | 0.00 | 0.00 |
| 3730 | 3731 | PASAJES MARITIMOS, LACUSTRES Y FLUVIALES | 0.00 | 0.00 | 0.00 | 0.00 | 0.00 | 0.00 |
| 3740 | 3741 | AUTOTRANSPORTE | 0.00 | 0.00 | 0.00 | 0.00 | 0.00 | 0.00 |
| 3750 | 3751 | VIATICOS EN EL PAIS | 0.00 | 0.00 | 0.00 | 0.00 | 0.00 | 0.00 |
| 3760 | 3761 | VIATICOS EN EL EXTRANJERO | 0.00 | 0.00 | 0.00 | 0.00 | 0.00 | 0.00 |
| 3770 | 3771 | GTOS DE INSTALACION Y TRASLADO DE MENAJE | 0.00 | 0.00 | 0.00 | 0.00 | 0.00 | 0.00 |
| 3780 | 3781 | SERV INTEGRALES DE TRASLADO Y VIATICOS | 0.00 | 0.00 | 0.00 | 0.00 | 0.00 | 0.00 |

| CLAVE | DESCRIPCIÓN | SUMA DE PROGRAMAS TOTAL DEL PRESUPUESTO 2024 | INGRESOS PROPIOS | FISM | FORTAMUN | FONDO GENERAL DE PARTICIPACIONES | FONDO DE FOMENTO MUNICIPAL |
|-------------------------------|--|--|---------------------|----------------------|----------------------|-------------------------------------|----------------------------------|
| | OBRA PUBLICA EN BIENES PROPIOS | 0.00 | 0.00 | 0.00 | 0.00 | 0.00 | 0.00 |
| 6210 | EDIFICACION HABITACIONAL | 0.00 | 0.00 | 0.00 | 0.00 | 0.00 | 0.00 |
| 6120 | EDIFICACION NO HABITACIONAL | 0.00 | 0.00 | 0.00 | 0.00 | 0.00 | 0.00 |
| 6230 | CONST OBRAS P/ABASTECIMIENTO AGUA, GAS, PETRO | 0.00 | 0.00 | 0.00 | 0.00 | 0.00 | 0.00 |
| 6240 | DIV TERRENOS Y CONST OBRAS DE URBANIZACION | 0.00 | 0.00 | 0.00 | 0.00 | 0.00 | 0.00 |
| 6260 | OTRAS CONST INGENIERIA CIVIL U OBRA PESADA | 0.00 | 0.00 | 0.00 | 0.00 | 0.00 | 0.00 |
| 6270 | INSTALAC. Y EQUIPAMIENTO DE CONSTRUCCIONES | 0.00 | 0.00 | 0.00 | 0.00 | 0.00 | 0.00 |
| 6290 | TRABAJOS ACABADOS EN EDIFI Y OTR. TRAB ESPECIA | 0.00 | 0.00 | 0.00 | 0.00 | 0.00 | 0.00 |
| | PROYECTOS PRODUCTIVOS Y ACCIONES DE FOM | 0.00 | 0.00 | 0.00 | 0.00 | 0.00 | 0.00 |
| 6310 | EST FORMULACION EVALUACION DE PROY PROD | 0.00 | 0.00 | 0.00 | 0.00 | 0.00 | 0.00 |
| 6320 | EJECUCION DE PROY PRODUCTIVOS | 0.00 | 0.00 | 0.00 | 0.00 | 0.00 | 0.00 |
| 6 | INVERSION PUBLICA | 26,660,988.00 | 0.00 | 24,565,158.00 | 595,830.00 | 1,500,000.00 | 0.00 |
| | | 0.00 | | 0.00 | | | |
| | AMORTIZACION DE LA DEUDA PUBLICA | 0.00 | 0.00 | 0.00 | 0.00 | 0.00 | 0.00 |
| | ADEUDOS DE EJERCICIOS FISCALES ANTERIORES (AD | 0.00 | 0.00 | 0.00 | 0.00 | 0.00 | 0.00 |
| 9910 | 9911 ADEFAS | 0.00 | 0.00 | 0.00 | 0.00 | 0.00 | 0.00 |
| 9 | DEUDA PUBLICA | 0.00 | 0.00 | 0.00 | 0.00 | 0.00 | 0.00 |
| TOTAL PRESUPUESTO 2024 | | 112,123,895.53 | 5,219,178.53 | 24,565,158.00 | 29,884,243.00 | 41,359,175.00 | 11,096,141.00 |

| | | | | | | | |
|-------------------------------|--|-----------------------|---------------------|----------------------|----------------------|----------------------|----------------------|
| CAPITULO 1000 | SERVICIOS PERSONALES | 38,139,252.57 | 0.00 | 0.00 | 9,977,074.80 | 26,241,901.16 | 1,920,276.61 |
| CAPITULO 2000 | MATERIALES Y SUMINISTROS | 12,310,989.16 | 2,089,452.35 | 0.00 | 4,111,338.20 | 6,110,198.61 | 0.00 |
| CAPITULO 3000 | SERVICIOS GENERALES | 24,912,891.25 | 1,860,000.00 | 0.00 | 15,200,000.00 | 4,644,177.58 | 3,208,713.67 |
| CAPITULO 4000 | TRANSF. ASIGNACIONES, SUBSIDIOS Y OTRAS AYUDAS | 8,324,774.55 | 1,269,726.18 | 0.00 | 0.00 | 1,087,897.66 | 5,967,150.72 |
| CAPITULO 5000 | BIENES MUEBLES, INMUEBLES E INTANGIBLES | 1,775,000.00 | 0.00 | 0.00 | 0.00 | 1,775,000.00 | 0.00 |
| CAPITULO 6000 | INVERSION PUBLICA | 26,660,988.00 | 0.00 | 24,565,158.00 | 595,830.00 | 1,500,000.00 | 0.00 |
| CAPITULO 9000 | DEUDA PUBLICA | 0.00 | 0.00 | 0.00 | 0.00 | 0.00 | 0.00 |
| TOTAL PRESUPUESTO 2024 | | 112,123,895.53 | 5,219,178.53 | 24,565,158.00 | 29,884,243.00 | 41,359,175.00 | 11,096,141.00 |

CUMPLIENDO CON LAS DISPOSICIONES LEGALES APLICABLES VIGENTES, AL MUNICIPIO DE PAPALOTLA DE XICOHTENCATL, TLAXCALASE LE ASIGNA DURANTE EL EJERCICIO FISCAL 2024, UN PRESUPUESTO POR LA CANTIDAD DE \$112,123,895.53, MISMO QUE SERÁ RECAUDADO Y DISTRIBUIDO DE ACUERDO CON LAS SIGUIENTES CLASIFICACIONES PRESUPUESTALES:

DE LOS INGRESOS:

| | | |
|---------------|---|-----------------------|
| TOTAL: | | 112,123,895.53 |
| 0 | INGRESOS DERIVADOS DE FINANCIAMIENTOS | - |
| 1 | IMPUESTOS | 130,968.89 |
| 1.1 | IMPUESTOS SOBRE LOS INGRESOS | - |
| 1.2 | IMPUESTOS SOBRE EL PATRIMONIO | 130,968.89 |
| 1.2.1 | IMPUESTO PREDIAL | 110,000.00 |
| 1.2.2 | TRANSMISIÓN DE BIENES INMUEBLES | 20,968.89 |
| 1.7 | ACCESORIOS | - |
| 1.7.2 | MULTAS | - |
| 1.7.3 | ACTUALIZACIÓN | - |
| 1.8 | OTROS IMPUESTOS | - |
| 1.8.1 | OTROS IMPUESTOS | - |
| 1.9 | IMPUESTOS NO COMP. E/LA LEY D/INGRESOS | - |
| 1.9.1 | IMPUESTOS NO COMP. E/LA LEY D/INGRESOS | - |
| 2 | CUOTAS Y APORT. DE SEGURIDAD SOCIAL | - |

| | | |
|-------|---|--------------|
| 3 | CONTRIBUCIONES DE MEJORAS | - |
| 4 | DERECHOS | 5,087,926.36 |
| 4.3 | DERECHOS POR PRESTACIÓN DE SERVICIOS | 4,663,621.46 |
| 4.3.1 | AVALÚO DE PREDIOS Y OTROS SERVICIOS | 593,000.00 |
| 4.3.2 | DESARR. URB. OBRAS PÚBLICAS Y ECOLOGÍA | 186,600.00 |
| 4.3.4 | EXPEDICIÓN DE CERTIF. Y CONST. EN GRAL. | 787,166.67 |
| 4.3.6 | SERVICIO DE LIMPIA | 294,066.67 |
| 4.3.7 | USO DE LA VÍA Y LUGARES PÚBLICOS | 15,500.00 |
| 4.3.8 | SERVICIOS Y AUTORIZACIONES DIVERSAS | 254,788.12 |
| 4.3.9 | EXPED.O REFREN. LIC.P/L COL. ANUNC.PUB. | 32,500.00 |
| 4.3.B | SERVICIOS Q/PRESTEN LOS ORG. PÚB. DESC. | 2,500,000.00 |
| 4.4 | OTROS DERECHOS | 400,000.00 |
| 4.4.1 | OTROS DERECHOS | 400,000.00 |
| 4.5 | ACCESORIOS | 24,304.90 |
| 4.5.1 | RECARGOS | 14,304.90 |
| 4.5.2 | MULTAS | 5,000.00 |
| 4.5.3 | ACTUALIZACIÓN | 5,000.00 |
| 5 | PRODUCTOS | - |
| 5.1 | PRODUCTOS DE TIPO CORRIENTE | - |

| | | |
|-------|---|----------------|
| 5.1.1 | USO O APROV. DE ESPACIOS EN EL MERCADO | - |
| 5.1.2 | USO O APROV. D/BIENES MUEB. E INMUEB. | - |
| 5.1.3 | INTERESES BANCARIOS, CRÉDITOS Y BONOS | - |
| 5.1.4 | OTROS PRODUCTOS | - |
| 6 | APROVECHAMIENTOS | 283.28 |
| 6.1 | APROVECHAMIENTOS | 283.28 |
| 6.1.1 | RECARGOS | - |
| 6.1.2 | MULTAS | 283.28 |
| 7 | INGRESOS P/VENTAS D/BIENES Y SERVICIOS | - |
| 8 | PARTICIPACIONES Y APORTACIONES | 106,904,717.00 |
| 8.1 | PARTICIPACIONES | 52,455,316.00 |
| 8.1.1 | PARTICIPACIONES ESTATALES | 52,455,316.00 |
| 8.2 | APORTACIONES | 54,449,401.00 |
| 8.2.3 | FONDO DE APORTACIONES PARA LA INFRAESTRUCTURA SOCIAL (FISM) | 24,565,158.00 |
| 8.2.4 | FONDO DE APORTACIONES PARA EL FORTALECIMIENTO DE LOS MUNICIPIOS (FFM) | 29,884,243.00 |
| 9 | TRANSF. ASIG. SUBSIDIOS Y OTRAS AYUDAS | - |
| A | INGRESOS DER. DE FINANCIAMIENTOS | - |

DE LOS GASTOS:

I. CLASIFICACIÓN FUNCIONAL DEL GASTO

a) FINALIDAD

| Núm. | Finalidad | Propuesta de Presupuesto 2024 |
|------|---|-------------------------------|
| 1 | Gobierno | 49,569,371.12 |
| 2 | Desarrollo Social | 61,347,382.81 |
| 3 | Desarrollo Económico | 1,207,141.60 |
| 4 | Otras no Clasificadas en Funciones Anteriores | 0.00 |

| | |
|--------------|-----------------------|
| Total | 112,123,895.53 |
|--------------|-----------------------|

b) FUNCIÓN

| Número | | Función | Propuesta de Presupuesto 2024 |
|--------|---|---|-------------------------------|
| 1 | | Gobierno | 49,569,371.12 |
| 1 | 1 | Legislación | - |
| 1 | 2 | Justicia | 2,250,632.70 |
| 1 | 3 | Coordinación de la Política de Gobierno | 26,471,669.24 |
| 1 | 4 | Relaciones Exteriores | - |
| 1 | 5 | Asuntos Financieros y Hacendarios | 7,202,863.18 |

| | | | |
|----------|---|--|----------------------|
| 1 | 6 | Seguridad Nacional | - |
| 1 | 7 | Asuntos de Orden Público y de Seguridad Interior | 13,644,206.00 |
| 1 | 8 | Otros Servicios Generales | - |
| 2 | | Desarrollo Social | 61,347,382.81 |
| 2 | 1 | Protección Ambiental | 24,445,950.28 |
| 2 | 2 | Vivienda y Servicios a la Comunidad | 29,303,953.33 |
| 2 | 3 | Salud | - |
| 2 | 4 | Recreación, Cultura y Otras Manifestaciones Sociales | - |
| 2 | 5 | Educación | 945,692.80 |
| 2 | 6 | Protección Social | 2,616,326.67 |
| 2 | 7 | Otros Asuntos Sociales | 4,035,459.73 |
| 3 | | Desarrollo Económico | 1,207,141.60 |
| 3 | 1 | Asuntos Económicos, Comerciales y Laborales en General | 191,922.40 |
| 3 | 2 | Agropecuaria, Silvicultura, Pesca y Caza | - |
| 3 | 3 | Combustibles y Energía | - |
| 3 | 4 | Minería, Manufacturas y Construcción | - |
| 3 | 5 | Transporte | - |

| | | | |
|----------|---|---|-----------------------|
| 3 | 6 | Comunicaciones | - |
| 3 | 7 | Turismo | 1,015,219.20 |
| 3 | 8 | Ciencia, Tecnología e Innovación | - |
| 3 | 9 | Otras Industrias y Otros Asuntos Económicos | - |
| 4 | | Otras no Clasificadas en Funciones Anteriores | - |
| 4 | 1 | Transacciones de la Deuda Pública / Costo Financiero de la Deuda | - |
| 4 | 2 | Transferencias, Participaciones y Aportaciones entre Diferentes Niveles y Órdenes de Gobierno | - |
| 4 | 3 | Saneamiento del Sistema Financiero | - |
| 4 | 4 | Adeudos de Ejercicios Fiscales Anteriores | - |
| | | | 112,123,895.53 |

SUBFUNCION

| Número | | | Subfunción | Propuesta de Presupuesto 2024 |
|--------|---|---|-----------------|-------------------------------|
| 1 | | | Gobierno | 49,569,371.12 |
| 1 | 1 | | Legislación | - |
| 1 | 1 | 1 | Legislación | |

| | | | | |
|---|---|---|---|----------------------|
| 1 | 1 | 2 | Fiscalización | |
| 1 | 2 | | Justicia | 2,250,632.70 |
| 1 | 2 | 1 | Impartición de Justicia | 605,973.33 |
| 1 | 2 | 2 | Procuración de Justicia | 1,644,659.37 |
| 1 | 2 | 3 | Reclusión y Readaptación Social | |
| 1 | 2 | 4 | Derechos Humanos | |
| 1 | 3 | | Coordinación de la Política de Gobierno | 26,471,669.24 |
| 1 | 3 | 1 | Presidencia / Gubernatura | 19,979,021.02 |
| 1 | 3 | 2 | Política Interior | 5,405,229.29 |
| 1 | 3 | 3 | Preservación y Cuidado del Patrimonio Público | |
| 1 | 3 | 4 | Función Pública | |
| 1 | 3 | 5 | Asuntos Jurídicos | 1,087,418.93 |
| 1 | 3 | 6 | Organización de Procesos Electorales | |
| 1 | 3 | 7 | Población | |
| 1 | 3 | 8 | Territorio | |
| 1 | 3 | 9 | Otros | |
| 1 | 4 | | Relaciones Exteriores | - |

| | | | | |
|----------|----------|----------|--|----------------------|
| 1 | 4 | 1 | Relaciones Exteriores | |
| 1 | 5 | | Asuntos Financieros y Hacendarios | 7,202,863.18 |
| 1 | 5 | 1 | Asuntos Financieros | 6,404,200.78 |
| 1 | 5 | 2 | Asuntos Hacendarios | 798,662.40 |
| 1 | 6 | | Seguridad Nacional | - |
| 1 | 6 | 1 | Defensa | |
| 1 | 6 | 2 | Marina | |
| 1 | 6 | 3 | Inteligencia para la Preservación de la Seguridad Nacional | |
| 1 | 7 | | Asuntos de Orden Público y de Seguridad Interior | 13,644,206.00 |
| 1 | 7 | 1 | Policía | 12,751,140.13 |
| 1 | 7 | 2 | Protección Civil | 893,065.87 |
| 1 | 7 | 3 | Otros Asuntos de Orden Público y Seguridad | |
| 1 | 7 | 4 | Sistema Nacional de Seguridad Pública | |
| 1 | 8 | | Otros Servicios Generales | - |
| 1 | 8 | 1 | Servicios Registrales, Administrativos y Patrimoniales | |
| 1 | 8 | 2 | Servicios Estadísticos | |
| 1 | 8 | 3 | Servicios de Comunicación y Medios | |

| | | | | |
|----------|---|---|--|----------------------|
| 1 | 8 | 4 | Acceso a la Información Pública Gubernamental | |
| 1 | 8 | 5 | Otros | |
| 2 | | | Desarrollo Social | 61,347,382.81 |
| 2 | 1 | | Protección Ambiental | 24,445,950.28 |
| 2 | 1 | 1 | Ordenación De Desechos | 14,041,700.95 |
| 2 | 1 | 2 | Administración del Agua | 10,404,249.33 |
| 2 | 1 | 3 | Ordenación de Aguas Residuales, Drenaje y Alcantarillado | |
| 2 | 1 | 4 | Reducción de la Contaminación | |
| 2 | 1 | 5 | Protección de la Diversidad Biológica y del Paisaje | |
| 2 | 1 | 6 | Otros de Protección Ambiental | |
| 2 | 2 | | Vivienda y Servicios a la Comunidad | 29,303,953.33 |
| 2 | 2 | 1 | Urbanización | |
| 2 | 2 | 2 | Desarrollo Comunitario | |
| 2 | 2 | 3 | Abastecimiento de Agua | |
| 2 | 2 | 4 | Alumbrado Público | |
| 2 | 2 | 5 | Vivienda | |
| 2 | 2 | 6 | Servicios Comunes | |

| | | | | |
|---|---|---|--|---------------|
| 2 | 2 | 7 | Desarrollo Regional | 29,303,953.33 |
| 2 | 3 | | Salud | - |
| 2 | 3 | 1 | Prestación de Servicios de Salud a la Comunidad | |
| 2 | 3 | 2 | Prestación de Servicios de Salud a la Persona | |
| 2 | 3 | 3 | Generación de Recursos para la Salud | |
| 2 | 3 | 4 | Rectoría del Sistema de Salud | |
| 2 | 3 | 5 | Protección Social en Salud | |
| 2 | 4 | | Recreación, Cultura y Otras Manifestaciones Sociales | - |
| 2 | 4 | 1 | Deporte y Recreación | |
| 2 | 4 | 2 | Cultura | |
| 2 | 4 | 3 | Radio, Televisión y Editoriales | |
| 2 | 4 | 4 | Asuntos Religiosos y Otras Manifestaciones Sociales | |
| 2 | 5 | | Educación | 945,692.80 |
| 2 | 5 | 1 | Educación Básica | |
| 2 | 5 | 2 | Educación Media Superior | |
| 2 | 5 | 3 | Educación Superior | |
| 2 | 5 | 4 | Posgrado | |

| | | | | |
|----------|---|---|--|---------------------|
| 2 | 5 | 5 | Educación para Adultos | |
| 2 | 5 | 6 | Otros Servicios Educativos y Actividades Inherentes | 945,692.80 |
| 2 | 6 | | Protección Social | 2,616,326.67 |
| 2 | 6 | 1 | Enfermedad e Incapacidad | 2,086,722.67 |
| 2 | 6 | 2 | Edad Avanzada | |
| 2 | 6 | 3 | Familia e Hijos | |
| 2 | 6 | 4 | Desempleo | |
| 2 | 6 | 5 | Alimentación y Nutrición | |
| 2 | 6 | 6 | Apoyo Social para la Vivienda | |
| 2 | 6 | 7 | Indígenas | |
| 2 | 6 | 8 | Otros Grupos Vulnerables | 529,604.00 |
| 2 | 6 | 9 | Otros de Seguridad Social y Asistencia Social | |
| 2 | 7 | | Otros Asuntos Sociales | 4,035,459.73 |
| 2 | 7 | 1 | Otros Asuntos Sociales | 4,035,459.73 |
| 3 | | | Desarrollo Económico | 1,207,141.60 |
| 3 | 1 | | Asuntos Económicos, Comerciales y Laborales en General | 191,922.40 |
| 3 | 1 | 1 | Asuntos Económicos y Comerciales en General | 191,922.40 |

| | | | | |
|---|---|---|---|---|
| 3 | 1 | 2 | Asuntos Laborales Generales | |
| 3 | 2 | | Agropecuaria, Silvicultura, Pesca y Caza | - |
| 3 | 2 | 1 | Agropecuaria | |
| 3 | 2 | 2 | Silvicultura | |
| 3 | 2 | 3 | Acuicultura, Pesca y Caza | |
| 3 | 2 | 4 | Agroindustrial | |
| 3 | 2 | 5 | Hidroagrícola | |
| 3 | 2 | 6 | Apoyo Financiero a la Banca y Seguro Agropecuario | |
| 3 | 3 | | Combustibles y Energía | - |
| 3 | 3 | 1 | Carbón y Otros Combustibles Minerales Sólidos | |
| 3 | 3 | 2 | Petróleo y Gas Natural (Hidrocarburos) | |
| 3 | 3 | 3 | Combustibles Nucleares | |
| 3 | 3 | 4 | Otros Combustibles | |
| 3 | 3 | 5 | Electricidad | |
| 3 | 3 | 6 | Energía no Eléctrica | |
| 3 | 4 | | Minería, Manufacturas y Construcción | - |
| 3 | 4 | 1 | Extracción de Recursos Minerales Excepto los Combustibles Minerales | |
| 3 | 4 | 2 | Manufacturas | |

| | | | | |
|---|---|---|---|---------------------|
| 3 | 4 | 3 | Construcción | |
| 3 | 5 | | Transporte | - |
| 3 | 5 | 1 | Transporte por Carretera | |
| 3 | 5 | 2 | Transporte por Agua y Puertos | |
| 3 | 5 | 3 | Transporte por Ferrocarril | |
| 3 | 5 | 4 | Transporte Aéreo | |
| 3 | 5 | 5 | Transporte por Oleoductos y Gasoductos y Otros Sistemas de Transporte | |
| 3 | 5 | 6 | Otros Relacionados con Transporte | |
| 3 | 6 | | Comunicaciones | - |
| 3 | 6 | 1 | Comunicaciones | |
| 3 | 7 | | Turismo | 1,015,219.20 |
| 3 | 7 | 1 | Turismo | 1,015,219.20 |
| 3 | 7 | 2 | Hoteles y Restaurantes | |
| 3 | 8 | | Ciencia, Tecnología e Innovación | - |
| 3 | 8 | 1 | Investigación Científica | |
| 3 | 8 | 2 | Desarrollo Tecnológico | |
| 3 | 8 | 3 | Servicios Científicos y Tecnológicos | |
| 3 | 8 | 4 | Innovación | |
| 3 | 9 | | Otras Industrias y Otros Asuntos Económicos | - |

| | | | | |
|----------|---|---|---|-----------------------|
| 3 | 9 | 1 | Comercio, Distribución, Almacenamiento y Depósito | |
| 3 | 9 | 2 | Otras Industrias | |
| 3 | 9 | 3 | Otros Asuntos Económicos | |
| 4 | | | Otras no Clasificadas en Funciones Anteriores | - |
| 4 | 1 | | Transacciones de la Deuda Pública / Costo Financiero de la Deuda | - |
| 4 | 1 | 1 | Deuda Pública Interna | |
| 4 | 1 | 2 | Deuda Pública Externa | |
| 4 | 2 | | Transferencias, Participaciones y Aportaciones entre Diferentes Niveles y Órdenes de Gobierno | - |
| 4 | 2 | 1 | Transferencias entre Diferentes Niveles y Órdenes de Gobierno | |
| 4 | 2 | 2 | Participaciones entre Diferentes Niveles y Órdenes de Gobierno | |
| 4 | 2 | 3 | Aportaciones entre Diferentes Niveles y Órdenes de Gobierno | |
| 4 | 3 | | Saneamiento del Sistema Financiero | - |
| 4 | 3 | 1 | Saneamiento del Sistema Financiero | |
| 4 | 3 | 2 | Apoyos IPAB | |
| 4 | 3 | 3 | Banca De Desarrollo | |
| 4 | 3 | 4 | Apoyos a los Programas de Reestructura en Unidades de Inversión (UDIS) | |
| 4 | 4 | | Adeudos de Ejercicios Fiscales Anteriores | - |
| 4 | 4 | 1 | Adeudos de Ejercicios Fiscales Anteriores | |
| | | | | 112,123,895.53 |

CLASIFICACIÓN PROGRAMÁTICA

a) PROGRAMAS

| Núm. | Programa | Propuesta de presupuesto 2024 |
|------|--|-------------------------------|
| 1 | EFICIENCIA NORMATIVA | |
| 2 | ADMINISTRACIÓN E IMPARTICIÓN DE JUSTICIA | 605,973.33 |
| 3 | ADMINISTRACIÓN Y PROCURACIÓN DE JUSTICIA | 1,644,659.37 |
| 4 | DERECHOS HUMANOS | |
| 5 | SEGURIDAD PÚBLICA Y TRANSITO VIAL | 12,751,140.13 |
| 6 | PROTECCIÓN CIVIL | 893,065.87 |
| 7 | DESARROLLO PRODUCTIVO EN EL CAMPO | |
| 8 | DESARROLLO FORESTAL | |
| 9 | DESARROLLO ECONÓMICO | 191,922.40 |
| 10 | DESARROLLO TURISTICO | 1,015,219.20 |
| 11 | DESARROLLO INDUSTRIAL | |
| 12 | FORTALECIMIENTO A LA SALUD | 2,086,722.67 |
| 13 | FORTALECIMIENTO A LA CALIDAD EDUCATIVA, CULTURAL Y DEPORTIVA | 945,692.80 |

| | | |
|--------------|--|-----------------------|
| 14 | ASISTENCIA A GRUPOS VULNERABLES | 529,604.00 |
| 15 | DESARROLLO INTEGRAL DE LA FAMILIA Y ASISTENCIA SOCIAL | 4,035,459.73 |
| 16 | DESARROLLO URBANO SUSTENTABLE | 29,303,953.33 |
| 17 | ELECTRIFICACIÓN Y ALUMBRADO PÚBLICO | |
| 18 | ORDENAMIENTO TERRITORIAL Y VIVIENDA | |
| 19 | MODERNIZACIÓN DE LA COMUNICACIONES Y EL TRANSPORTE | |
| 20 | ADMINISTRACIÓN DEL AGUA POTABLE | 10,404,249.33 |
| 21 | AGUA Y SANEAMIENTO | |
| 22 | INFRAESTRUCTURA Y EQUIPAMIENTO PARA LA DOTACIÓN DE AGUA POTABLE Y SANEAMIENTO | |
| 23 | PROTECCIÓN AL AMBIENTE | 14,041,700.95 |
| 24 | EFICIENCIA EN LA GESTIÓN DE POLÍTICAS GUBERNAMENTALES | 5,405,229.29 |
| 25 | DESARROLLO Y ADMINISTRACIÓN DE LA FUNCIÓN PÚBLICA | 19,979,021.02 |
| 26 | PROTECCIÓN JURÍDICA DE LAS PERSONAS Y SUS BIENES | 1,087,418.93 |
| 27 | FORTALECIMIENTO DE LA HACIENDA PÚBLICA | 6,404,200.78 |
| 28 | FORTALECIMIENTO A LA FISCALIZACIÓN, CONTROL Y EVALUACIÓN DE LA GESTIÓN MUNICIPAL | 798,662.40 |
| Total | | 112,123,895.53 |

a) PROYECTOS

| Núm. | Proyecto | Propuesta de presupuesto 2024 |
|------|--|-------------------------------|
| 002 | CONCILIACIÓN DE CONTROVERSIAS Y CALIFICACIÓN Y APLICACIÓN DE SANCIONES | 605,973.33 |
| 003 | PROCURACIÓN Y DEFENSA DE LOS INTERESES MUNICIPALES | 1,644,659.37 |
| 004 | PROTECCIÓN Y DENUNCIAS DE LA VIOLACIÓN DE LOS DERECHOS HUMANOS | - |
| 005 | SEGURIDAD PÚBLICA Y TRANSITO VIAL | 12,751,140.13 |
| 006 | INFRAESTRUCTURA Y EQUIPAMIENTO PARA LA SEGURIDAD PÚBLICA Y TRÁNSITO | |
| 007 | SISTEMA DE PROTECCIÓN CIVIL | 893,065.87 |
| 008 | INFRAESTRUCTURA Y EQUIPAMIENTO PARA LA PROTECCIÓN CIVIL | |
| 009 | DESARROLLO AGRÍCOLA | |
| 010 | DESARROLLO PECUARIO | |
| 011 | DESARROLLO FORESTAL | |
| 012 | FOMENTO A LA PRODUCCIÓN Y COMERCIALIZACIÓN | 191,922.40 |
| 013 | MODERNIZACIÓN COMERCIAL | |
| 014 | PROMOCIÓN Y DESARROLLO TURÍSTICO | 1,015,219.20 |
| 015 | PROMOCIÓN Y FOMENTO INDUSTRIAL | |
| 016 | FORTALECIMIENTO A LA SALUD | 2,086,722.67 |

| | | |
|-----|---|---------------|
| 017 | INFRAESTRUCTURA Y EQUIPAMIENTO PARA LA SALUD | |
| 018 | FORTALECIMIENTO A LA CALIDAD EDUCATIVA, CULTURAL Y DEPORTIVA | 945,692.80 |
| 019 | INFRAESTRUCTURA Y EQUIPAMIENTO PARA LA EDUCACIÓN Y LA CULTURA | |
| 020 | ASISTENCIA A GRUPOS VULNERABLES | 529,604.00 |
| 021 | DESARROLLO INTEGRAL DE LA FAMILIA | 4,035,459.73 |
| 022 | INFRAESTRUCTURA Y EQUIPAMIENTO PARA EL DESARROLLO INTEGRAL DE LA FAMILIA Y LA ASISTENCIA SOCIAL | |
| 023 | REHABILITACIÓN Y MANTENIMIENTO DE ÁREAS URBANAS | |
| 024 | INFRAESTRUCTURA Y EQUIPAMIENTO PARA EL DESARROLLO URBANO | 29,303,953.33 |
| 025 | ELECTRIFICACIÓN Y ALUMBRADO PÚBLICO | |
| 026 | ORDENAMIENTO TERRITORIAL Y VIVIENDA | |
| 027 | MODERNIZACIÓN DE LAS COMUNICACIONES Y EL TRANSPORTE | |
| 028 | SUMINISTRO Y ADMINISTRACIÓN DEL AGUA POTABLE | 10,404,249.33 |
| 029 | MANTENIMIENTO DE LOS SISTEMAS DE DRENAJE Y ALCANTARILLADO | |
| 030 | TRATAMIENTO Y DISPOSICIÓN DE AGUAS RESIDUALES | |
| 031 | INFRAESTRUCTURA Y EQUIPAMIENTO PARA LA DOTACIÓN DE AGUA POTABLE Y SANEAMIENTO | |
| 032 | PROTECCIÓN AL AMBIENTE | 14,041,700.95 |
| 033 | APOYO A LAS POLÍTICAS GUBERNAMENTALES | 5,405,229.29 |

| | | |
|-----|--|---------------|
| 034 | DESARROLLO Y ADMINISTRACIÓN DE LA FUNCIÓN PÚBLICA | 19,979,021.02 |
| 035 | PROTECCIÓN JURÍDICA DE LAS PERSONAS Y SUS BIENES | 1,087,418.93 |
| 036 | FORTALECIMIENTO DE LA HACIENDA PÚBLICA | 6,404,200.78 |
| 037 | FISCALIZAR, CONTROLAR Y EVALUAR LA GESTIÓN MUNICIPAL | 798,662.40 |

| | |
|--------------|-----------------------|
| Total | 112,123,895.53 |
|--------------|-----------------------|

I. CLASIFICACIÓN ADMINISTRATIVA

| Núm. | Unidad Administrativa | Propuesta de presupuesto 2024 |
|------|--------------------------------|-------------------------------|
| 1 | Presidencia Municipal | 13,791,124.78 |
| 2 | Sindicatura | 1,157,524.17 |
| 3 | Regidores | 3,557,196.49 |
| 4 | Tesorería | 6,404,200.78 |
| 5 | Secretaría del H. Ayuntamiento | 938,100.80 |
| 6 | Dirección de Obras Públicas | 29,303,953.33 |
| 7 | Dirección de Seguridad Pública | 12,751,140.13 |
| 8 | Servicios Públicos Municipales | 13,696,396.42 |

| | | |
|----|---------------------------|---------------|
| 9 | Protección Civil | 893,065.87 |
| 10 | Deportes | 703,647.73 |
| 11 | Cultura y Turismo | 1,015,219.20 |
| 12 | Ecología | 345,304.53 |
| 13 | Registro Civil | 1,087,418.93 |
| 14 | Cronista | 242,045.07 |
| 15 | Contraloría | 798,662.40 |
| 16 | Jurídico | 487,135.20 |
| 17 | Desarrollo Social | |
| 18 | Comunicación Social | 909,932.00 |
| 19 | Juzgado Municipal | 605,973.33 |
| 20 | DIF Municipal | 4,035,459.73 |
| 21 | Agua Potable | 10,404,249.33 |
| 22 | Acceso a la Información | - |
| 23 | Presidencias de Comunidad | 6,187,896.23 |
| 24 | UBR | 2,086,722.67 |
| 25 | IMMUJERES | 529,604.00 |

| | | |
|----|-------------------|------------|
| 26 | Fomento Economico | 191,922.40 |
| 27 | Turismo | - |
| 28 | Sistemas | - |

| | |
|--------------|-----------------------|
| Total | 112,123,895.53 |
|--------------|-----------------------|

II. CLASIFICACIÓN POR FUENTE DE FINANCIAMIENTO

| Núm. | Fuente de Financiamiento | Propuesta de presupuesto 2024 |
|------|--|-------------------------------|
| 1.01 | INGRESOS FISCALES | 5,219,178.53 |
| 2.01 | FINANCIAMIENTO DE BANCA COMERCIAL | |
| 2.02 | FINANCIAMIENTO DE INSTITUCIONES GUBERNAMENTALES | |
| 3.01 | FINANCIAMIENTO EXTERNO | |
| 4.01 | INGRESOS PROPIOS DE GESTION | |
| 5.01 | FDO. APORT. P/LA INFRAESTRUC. SOCIAL MUNICIPAL (FISM) | 24,565,158.00 |
| 5.02 | FDO. APORT. P/EL FORTALECIMIENTO D/LOS MPIOs (FORTAMUN-DF) | 29,884,243.00 |
| 5.03 | FDO. APORT. P/LA INFRAESTRUC. SOCIAL ESTATAL (FISE) | |
| 5.04 | FDO APORT. P/LA EDUCACIÓN TECNOLÓGICA | |

| | | |
|------|---|--|
| 5.05 | FDO APORT. P/LA EDUCACIÓN DE ADULTOS | |
| 5.06 | FAM/INFRAESTRUCTURA EDUCATIVA SUPERIOR | |
| 5.07 | FDO APORT. P/LA SEGURIDAD PÚBLICA(FASP) | |
| 5.08 | FDO APORT. P/EL FORTALECIMIENTO D/LAS ENT. FED. (FAFEF) | |
| 5.09 | CONTINGENCIAS ECONOMICAS | |
| 5.11 | 3 X 1 PARA MIGRANTES | |
| 5.12 | HABITAT | |
| 5.13 | DESARROLLO ZONAS PRIORITARIAS | |
| 5.14 | CREDITO A LA PALABRA | |
| 5.15 | EMPLEO TEMPORAL | |
| 5.16 | RESCATE DE ESPACIOS PUBLICOS | |
| 5.17 | ADQUISICIÓN DE ACTIVOS PRODUCTIVOS | |
| 5.18 | PRODDER | |
| 5.19 | CDIS | |
| 5.20 | FIDEM | |
| 5.21 | VIVAH | |
| 5.22 | SUBSEMUN | |

| | | |
|--------------|---|-----------------------|
| 5.23 | CONADE | |
| 5.24 | CONACULTA | |
| 5.25 | FONDEIMM | |
| 5.26 | INSTITUTO MEXICANO DE LA JUVENTUD | |
| 5.27 | PROSANEAR | |
| 5.28 | CNA | |
| 5.29 | COMUNIDADES SALUDABLES | |
| 5.30 | FOPAM AMPLIADO | |
| 5.31 | SHCP CARTERA PROYECTOS | |
| 5.32 | PRAH | |
| 5.33 | PROLOGYCA | |
| 5.34 | INFONAVIT-CONAVI | |
| 6.01 | PARTICIPACIONES E INCENTIVOS ECONOMICOS | 52,455,316.00 |
| 6.02 | MANO A MANO LA ESCUELA MEJORANDO | |
| 6.03 | PROG. P/EL FORTALECIMIENTO D/ LA INFRAESTRUC MUNICIPAL (PROFIM) | |
| 7.01 | OTROS RECURSOS DEL SECTOR PRIVADO | |
| 7.02 | OTROS RECURSOS DE FONDOS INTERNACIONALES | |
| Total | | 112,123,895.53 |

III. CLASIFICACIÓN POR CAPITULO

| Capítulo | Descripción | Propuesta depresupuesto 2024 |
|--------------|---|------------------------------|
| 1000 | Servicios Personales | 38,139,252.56 |
| 2000 | Materiales y Suministros | 12,310,989.16 |
| 3000 | Servicios Generales | 24,912,891.25 |
| 4000 | Transferencias, Asignaciones,Subsidios y Otras Ayudas | 8,324,774.56 |
| 5000 | Bienes Muebles, Inmuebles eIntangibles | 1,775,000.00 |
| 6000 | Inversión Pública | 26,660,988.00 |
| 7000 | Inversiones Financieras y OtrasProvisiones | - |
| 9000 | Deuda Pública | - |
| Total | | 112,123,895.53 |

* * * * *

PUBLICACIONES OFICIALES

* * * * *

El Periódico Oficial del Estado de Tlaxcala es integrante activo de la Red de Publicaciones Oficiales Mexicanas (REPOMEX) y de la Red de Boletines Oficiales Americanos (REDBOA).

