

Al margen un sello con el Escudo Nacional que dice Estados Unidos Mexicanos. Secretaría Municipal. Coaxumulco, Tlax. 2017-2021.

**PRESUPUESTO DE EGRESOS DEL MUNICIPIO DE CUAXOMULCO TLAXCALA,  
PARA EL EJERCICIO FISCAL 2020**

**TÍTULO PRIMERO  
DE LAS ASIGNACIONES DEL PRESUPUESTO**

**CAPÍTULO PRIMERO  
Disposiciones Generales**

**ARTÍCULO 1.** El presente Presupuesto tiene por objeto regular la asignación, ejercicio, y control del gasto público municipal para el ejercicio fiscal 2020, de conformidad con la Ley Municipal del Estado de Tlaxcala, Código Financiero para el Estado de Tlaxcala y sus Municipios y demás disposiciones jurídicas aplicables en la materia.

El presente Presupuesto es de observancia obligatoria para dependencias y entidades del Gobierno Municipal y Presidencias de Comunidad.

La Tesorería Municipal, en el ámbito de su competencia deberá cumplir y hacer cumplir las disposiciones establecidas en el presente Presupuesto, así como determinar las normas y procedimientos administrativos tendientes a llevar a cabo un mejor control del gasto público municipal.

**ARTÍCULO 2.** El ejercicio del Presupuesto se apegará a los principios de eficiencia, eficacia, economía, transparencia, rendición de cuentas y honradez, así como a los objetivos, metas, estrategias y ejes del Plan de Desarrollo Municipal.

**CAPÍTULO SEGUNDO  
De las erogaciones**

**ARTÍCULO 3.** El gasto total previsto en el presente Presupuesto de Egresos del Municipio, importa la cantidad de \$32,594,408.00 el cual corresponde al total de ingresos aprobados en el Pronóstico de Ingresos Modificado del Municipio de Coaxumulco, Tlax. para el ejercicio fiscal 2020.

**ARTÍCULO 4.** Las asignaciones del presupuesto, por objeto del gasto a nivel capitulo, son las siguientes:



Total capítulo 1000 Serv Personales		12,664,232.98	924,094.00	1,021,548.99	1,005,098.99	879,728.00	1,068,850.00	1,059,061.69	924,094.00	895,728.00	879,728.00	879,728.00	1,067,850.00	2,058,723.31
2111	MATERIALES, UTIL.Y EQPOS MEN. D/OFICINA	209,678.89	17,316.00	19,020.42	26,948.22	24,890.21	15,747.86	17,009.54	25,936.99	23,962.61	9,317.11	17,388.44	5,196.46	6,945.03
2121	MATERIALES Y UTILES D/IMPRES. Y REPROD.	88,985.10	14,959.07	4,236.54	4,914.80	11,791.54	8,670.52	3,170.16	3,028.59	3,766.80	10,256.45	15,570.06	4,236.40	4,384.17
2141	MAT.UTIL.Y EQPOS MEN.TECN.D/L INF.Y COM.	-												
2151	MATERIAL IMPRESO E INFORMACIÓN DIGITAL	25,792.60		1,932.60	817.80	564.00		1,496.40	3,457.50	6,532.40	2,704.80		1,502.00	6,785.10
2161	MATERIAL DE LIMPIEZA	81,289.12	17,388.85	293.83	5,154.57	1,079.99	20,908.92	3,394.15	5,092.41	5,046.46	11,356.93	6,892.36	4,680.65	
2181	MAT. P/EL REG. E INDENT. BIENES Y PERS.	112,296.23	14,287.83	7,604.10	9,293.90	8,449.00	12,673.50	8,449.00	8,449.00	11,828.60	6,759.20	15,208.20	9,293.90	
2211	PRODUCTOS ALIMENTICIOS PARA PERSONAS	48,690.12	2,006.80	4,579.80	896.00	5,465.00	5,052.19	4,096.10	6,089.00	4,860.19	3,115.24	5,801.30	3,031.00	3,697.50
2461	MATERIAL ELÉCTRICO Y ELECTRÓNICO	49,058.25		2,968.14	6,646.03	322.99	13,482.18	2,073.00	1,049.92	1,877.00	488.19			20,150.80
2491	OTROS MATERIALES Y ART.D/CONST.Y REPAR.	27,577.69	1,102.00	6,013.23	6,150.38	639.74	2,354.80					5,610.34	5,707.20	
2531	MEDICINAS Y PRODUCTOS FARMACÉUTICOS	34,714.11			9,987.88			262.50	3,740.00	12,033.83		504.66	8,185.24	
2541	MATERIALES, ACCES.Y SUMIN.MÉDICOS	6,433.39		2,340.99	736.00		2,416.00	791.00					149.40	
2611	COMBUSTIBLES, LUBRICANTES Y ADITIVOS	1,240,211.89	106,257.96	109,689.28	101,700.01	106,318.58	122,299.09	96,147.68	95,066.42	101,660.64	99,399.74	115,803.87	91,584.10	94,284.52
2711	VESTUARIO Y UNIFORMES	77,018.85					4,727.00	5,330.82	8,230.03	22,284.60	31,064.00	5,382.40		
2821	MATERIALES DE SEGURIDAD PÚBLICA	5,646.40				1,325.40		3,648.20		255.20		417.60		
2911	HERRAMIENTAS MENORES	41,146.35			356.84	444.00	3,676.80	8,403.21	2,879.84	8,759.58	7,017.65	1,033.50		8,574.93
2961	REFACCIONES Y ACCES.MEN.D/EQPO D/TRANSP.	-												
2981	REFACCIONES Y ACC. MEN.D/MAQ.Y OTROS EQ.	356.50		356.50										
2991	REFAC.Y OTROS ACC.MEN.OTROS BIEN.MUEB.	16,481.91				545.20		8,264.62		5,190.15		2,481.94		
Total capítulo 2000 Materiales y Sum		2,065,377.40	173,318.51	159,035.43	173,602.43	161,835.65	212,008.86	162,536.38	163,019.70	208,058.06	181,479.31	192,094.67	133,566.35	144,822.05
3111	ENERGÍA ELÉCTRICA	2,604,272.21	266,460.00	211,495.00	216,335.00	230,313.00	240,710.00	218,682.00	224,937.00	226,710.00	222,367.00	213,346.00	209,606.00	123,311.21
3141	TELEFONÍA TRADICIONAL	13,536.00	1,128.00	1,128.00	1,128.00	1,128.00	1,128.00	1,128.00	1,128.00	1,128.00	1,128.00	1,128.00	1,128.00	1,128.00
3151	TELEFONÍA CELULAR	121,185.20	10,538.20	8,873.00	8,808.00	8,928.00	10,342.00	11,618.00	10,674.00	10,611.00	10,211.07	9,881.93	10,817.00	9,883.00
3161	SERVICIOS DE TELECOM. Y SATÉLITES	74,936.00				25,984.00	1,856.00		11,136.00	8,120.00		5,568.00	5,568.00	16,704.00
3261	ARRENDAMIENTO D/MAQ. OTROS EQPOS Y HERR.	-												
3341	SERVICIOS DE CAPACITACIÓN	43,628.16				1,828.16			7,000.00			34,800.00		
3361	SERV.D/APOYO ADM.TRAD.FOT.E IMPRES.	-												
3381	SERVICIOS DE VIGILANCIA	-												
3391	SERV. PROFES.CIENT.Y TÉCN.INTEGRALES	59,680.91				17,400.00		17,400.00	24,880.91					
3421	SERV.D/COB.INVEST.CRED.Y SIMILAR	9,961.99	283.55	1,456.92	212.02	1,313.19	273.85	1,484.54	223.64	1,446.58	198.69	1,358.52	237.90	1,472.59
3451	SEGURO DE BIENES PATRIMONIALES	24,915.79			4,212.41	6,523.37	2,923.04			4,733.60		6,523.37		
3491	SERV. FINANC.BANC.Y COMERC.INTEGRALES	34,353.40	707.60	982.52	2,701.64	2,721.37	2,721.36	2,977.73	3,419.69	2,701.64	2,878.22	2,524.16	2,977.73	7,039.74
3511	CONSERV.Y MANTTO MENOR D/INMUEBLES	226,021.85	400.00	2,900.00	6,356.85	417.60	160.01	1,740.00	69,445.68	34,290.75	15,044.60	38,451.00	53,335.36	3,480.00
3531	INST.REP.Y MANT.EQ.COM.Y TEC.D/L INF.	78,758.76	2,850.00	4,480.00	6,814.00	4,373.76	13,556.00		9,473.20	9,420.94	2,088.00		24,658.86	1,044.00
3551	REPAR.Y MANTTO D/EQ.D/TRANSPORTE	465,786.33	12,842.00	28,833.53	15,236.40	38,800.30	54,224.85	66,940.08	51,493.00	90,609.84	30,909.54	58,157.29	14,387.10	3,352.40
3571	INST.REP.Y MANT.D/MAQ.OTROS EQ.Y HERR.	17,281.56						663.40		1,392.00				15,226.16
3581	SERV.D/LIMPIEZA Y MANEJO DE DESECHOS	121,052.81					60,526.41	60,526.41						

3611	DIF.RAD.TV.Y MED.D/MEN.S/PRO.ACT.GUB.	46,328.00	2,320.00	1,590.00	2,320.00	3,790.00	5,090.00	1,000.00	2,300.00		1,310.00	4,780.00	8,570.00	13,258.00
3661	SERV.D/CREAC. Y DIF.CONF.EXC.ATRAV.INT.	2,016.00			2,016.00									
3721	PASAJES TERRESTRES	1,373.00		330.00	1,043.00									
3751	VIÁTICOS EN EL PAÍS	24,971.65	232.00	2,309.00		3,012.00	3,234.37	3,388.00	2,950.00	4,034.00	608.00	2,110.00	1,064.28	2,030.00
3811	GASTOS DE CEREMONIAL	-												
3821	GASTOS DE ORDEN SOCIAL Y CULTURAL	2,092,565.92	364,823.33	86,462.36	108,118.38	111,847.29	155,761.92	457,012.80	23,486.26	194,316.64	276,342.72	57,002.44	30,688.37	226,703.41
3851	GASTOS DE REPRESENTACIÓN	504,000.00	42,000.00	42,000.00	42,000.00	42,000.00	42,000.00	42,000.00	42,000.00	42,000.00	42,000.00	42,000.00	42,000.00	42,000.00
3921	IMPUESTOS Y DERECHOS	81,347.00		10,811.00	7,441.00			5,290.00	45,620.00	240.00	6,317.00			5,628.00
3981	IMP.S/ NOMINAS Y OTROS DER.REL. LABORAL	247,040.82	18,381.88	17,814.56	17,494.56	17,494.56	21,257.00	21,081.23	18,381.88	17,814.56	17,494.56	17,494.56	21,257.00	41,074.47
<b>Total capítulo 3000 Serv Generales</b>		<b>6,895,013.36</b>	<b>722,966.56</b>	<b>421,465.89</b>	<b>442,237.26</b>	<b>517,874.60</b>	<b>615,764.81</b>	<b>912,932.19</b>	<b>548,549.26</b>	<b>649,569.55</b>	<b>628,897.40</b>	<b>495,125.27</b>	<b>426,295.60</b>	<b>513,334.98</b>
4341	SUBS. A LA PREST.D/SERVICIOS PÚBLICOS	109,176.50	29,788.00	25,392.00	13,219.50	7,283.00	4,294.00	2,357.50	6,880.50	6,880.50	3,785.50	3,785.50	2,340.00	3,170.50
4391	OTROS SUBSIDIOS	479,400.00	39,950.00	39,950.00	39,950.00	39,950.00	39,950.00	39,950.00	39,950.00	39,950.00	39,950.00	39,950.00	39,950.00	39,950.00
4411	AYUDAS SOCIALES A PERSONAS	815,823.28	41,933.25	70,974.77	48,879.76	79,275.02	77,909.14	65,383.23	70,625.75	80,312.52	65,895.42	93,265.26	42,772.80	78,596.36
4431	AYUDAS SOCA INSTIT. DE ENSEÑANZA	205,772.17	6,993.99	25,195.00	4,463.67	15,359.10	49,052.40		20,350.20	4,751.40	11,490.18	13,541.00	11,242.33	43,332.90
4471	AYUDAS SOCA ENTID./INTERÉS PÚBLICO	-												
4481	AYUDAS P/DESAST.NATUR.Y OTROS SINIESTROS	209,743.26	17,478.61	17,478.61	17,478.61	17,478.61	17,478.61	17,478.61	17,478.61	17,478.61	17,478.61	17,478.61	17,478.61	17,478.61
<b>Total capítulo 4000 Transf Asig Subs y otras ay</b>		<b>1,819,915.21</b>	<b>136,143.85</b>	<b>178,990.38</b>	<b>123,991.54</b>	<b>159,345.73</b>	<b>188,684.15</b>	<b>125,169.34</b>	<b>155,285.06</b>	<b>149,373.03</b>	<b>138,599.71</b>	<b>168,020.37</b>	<b>113,783.74</b>	<b>182,528.37</b>
5121	MUEBLES EXCEPTO DE OFICINA Y ESTANTERÍA	5,000.00			5,000.00									
5131	BIENES ARTÍSTICOS, CULT.Y CIENTÍFICOS	-												
5151	EQUIPO DE CÓMP.Y D/TECN.D/LA INFORMACIÓN	15,000.00					5,000.00		5,000.00					5,000.00
5191	OTROS MOBILIARIOS Y EQOS DE ADMÓN	28,000.00		23,000.00						5,000.00				
5211	EQUIPOS Y APARATOS AUDIOVISUALES	-												
5231	CAMARAS FOTOGRAFICAS Y DE VIDEO	-												
5411	VEHÍCULOS Y EQUIPO TERRESTRE	320,000.00			160,000.00							160,000.00		
5811	TERRENOS	-												
<b>Total capítulo 5000 Bienes muebles e Inm</b>		<b>368,000.00</b>	<b>-</b>	<b>23,000.00</b>	<b>165,000.00</b>	<b>-</b>	<b>5,000.00</b>	<b>-</b>	<b>5,000.00</b>	<b>165,000.00</b>	<b>-</b>	<b>-</b>	<b>5,000.00</b>	<b>-</b>
6142	CONST.OBRAS D/URBAN.P/LA DOT.D/SERV.	5,483,266.00	456,938.83	456,938.83	456,938.83	456,938.83	456,938.83	456,938.83	456,938.83	456,938.83	456,938.83	456,938.83	456,938.83	456,938.83
6142a	OBRA GC	2,798,603.05	233,216.92	233,216.92	233,216.92	233,216.92	233,216.92	233,216.92	233,216.92	233,216.92	233,216.92	233,216.92	233,216.92	233,216.92
<b>Total capítulo 6000 Obra pública</b>		<b>8,281,869.05</b>	<b>690,155.75</b>	<b>690,155.75</b>	<b>690,155.75</b>	<b>690,155.75</b>	<b>690,155.75</b>	<b>690,155.75</b>	<b>690,155.75</b>	<b>690,155.75</b>	<b>690,155.75</b>	<b>690,155.75</b>	<b>690,155.75</b>	<b>690,155.75</b>
9311	ADEUDOS DE EJERCICIOS FISCALES ANTS	500,000.00			125,000.00			125,000.00			125,000.00			125,000.00
<b>Total</b>	<b>capítulo 9000 Deuda</b>	<b>500,000.00</b>	<b>-</b>	<b>-</b>	<b>125,000.00</b>	<b>-</b>	<b>-</b>	<b>125,000.00</b>	<b>-</b>	<b>-</b>	<b>125,000.00</b>	<b>-</b>	<b>-</b>	<b>125,000.00</b>
<b>Total general</b>		<b>32,594,408.00</b>	<b>2,646,678.67</b>	<b>2,494,196.44</b>	<b>2,725,085.97</b>	<b>2,408,939.73</b>	<b>2,780,463.56</b>	<b>3,074,855.35</b>	<b>2,486,103.77</b>	<b>2,757,884.39</b>	<b>2,643,860.17</b>	<b>2,425,124.06</b>	<b>2,436,651.44</b>	<b>3,714,564.46</b>

Vo.Bo.	ELABORÓ	AUTORIZÓ
LIC. YANETH SALVATIERRA MARTÍNEZ SÍNDICO MUNICIPAL	C.P. VALERIANO NAVA CONDE TESORERO MUNICIPAL	C.P. JAVIER SERRANO SÁNCHEZ PRESIDENTE MUNICIPAL CONSTITUCIONAL

**ARTÍCULO 5.** La clasificación del presupuesto por tipo de gasto está contenida en **ANEXO 1** adjunto.

La asignación presupuestaria para Gasto Social Municipal asciende a \$4,028,432.61, para Gasto de Inversión Pública Municipal \$3,166,603.05, deuda \$500,000.00 y para Gasto Corriente la cantidad de \$13,279,290.44

**ARTÍCULO 6.** La asignación presupuestaria para las presidencias de Comunidad asciende a \$2,097,432.61 son distribuidos conforme a Ley y se desglosan en **ANEXO 2** adjunto.

### **CAPÍTULO TERCERO**

#### **De Los Servicios Personales**

**ARTÍCULO 7.** En el ejercicio fiscal 2020, la administración pública municipal contara con 84 plazas de conformidad con el **ANEXO 3** adjunto.

**ARTÍCULO 8.** Los servidores públicos ocupantes de las plazas a que se refiere el artículo anterior, percibirán las remuneraciones que se determinen en el Tabulador de Sueldos y salarios contenidos en los **ANEXOS 4A y 4B** adjuntos.

**ARTÍCULO 9.** De conformidad con lo establecido en la Ley de Disciplina Financiera de las Entidades Federativas y los Municipios y el Código Financiero para el Estado de Tlaxcala y sus Municipios, se prevé un incremento real del 2.5% en materia de Servicios Personales respecto del monto global del presupuesto aprobado del ejercicio fiscal del 2019, exceptuando el monto erogado por sentencias laborales definitivas, servicios personales asociados a seguridad pública y personal médico.

### **TÍTULO SEGUNDO**

#### **DE LOS RECURSOS FEDERALES**

#### **CAPÍTULO I**

##### **De las aportaciones federales**

**ARTÍCULO 10.** Las aportaciones totales correspondientes al Ramo 33 de la Federación al Estado y Municipio, las cuales se estimaron en \$9,278,658.40 distribuidos conforme a Ley, se desglosan a continuación:

RAMO 33	ASIGNACION PRESUPUESTAL
Fondo de Aportaciones para la Infraestructura Municipal (FISM)	5,483,266.00
Fondo de Aportaciones para el Fortalecimiento de Municipio (FORTAMUN)	3,795,392.40

La asignación presupuestaria es distribuida conforme a Ley y se desglosan en **ANEXO 5** adjunto.

**ARTÍCULO 11.** El monto definitivo al Municipio de las aportaciones del Fondo de Aportaciones para el Fortalecimiento Municipal y del Fondo de Aportaciones para la Infraestructura Social Municipal, será publicado por la Secretaria de Planeación y Finanzas, el 31 de enero de 2020, conforme a la ley de Coordinación Fiscal.

## CAPÍTULO II De las participaciones federales

**ARTÍCULO 12.** Las transferencias de participaciones al Municipio, son por \$20,974,326.10 cuya distribución realizará la Secretaria de Planeación y Finanzas conforme a lo establecido en el Código Financiero para el Estado de Tlaxcala y sus Municipios, el cual se desglosan a continuación:

FGP	FFM	FOFIR	FOCO	OTROS FEDERALES	PARTICIPA ESTATAL	TOTAL 2020
13,617,338.27	4,857,643.22	802,078.42	654,908.90	477,510.19	564,847.10	20,974,326.10

El monto y calendario de ministración mensual definitivo del Fondo Estatal Participable para el Municipio, se publicará a más tardar el 15 de febrero de 2020, conforme a lo establecido el Ley de Coordinación Fiscal.

**ARTÍCULO 13.** En caso de excedente de recursos, se determinará trimestralmente y se aplicará conforme lo previsto en el Código Financiero para el Estado de Tlaxcala y sus Municipios y la Ley de Disciplina Financiera de las Entidades Federativas y los Municipios.

**ARTÍCULO 14.** En caso de ajustes a la baja de participaciones federales, se aplicará lo previsto en el Código Financiero para el Estado de Tlaxcala y sus Municipios y la Ley de Disciplina Financiera de las Entidades Federativas y los Municipios

**TÍTULO TERCERO  
PROVISIONES ECONÓMICAS**

**CAPÍTULO ÚNICO  
Provisiones Económicas**

**ARTÍCULO 15.** De conformidad con lo establecido en la Ley de Disciplina Financiera de las Entidades Federativas y los Municipios y el Código Financiero para el Estado de Tlaxcala y sus Municipios, se prevén \$500,000.00 de recursos para cubrir adeudos de ejercicios fiscales anteriores.

**ARTÍCULO 16.** De conformidad con lo establecido en la Ley de Disciplina Financiera de las Entidades Federativas y los Municipios y el Código Financiero para el Estado de Tlaxcala y sus Municipios, se prevén \$209,743.26 de recursos para atender a la población afectada y los daños causados a la infraestructura pública municipal ocasionados por la ocurrencia de desastres naturales, así como para llevar a cabo acciones para prevenir y mitigar su impacto en las finanzas municipales.

**TRANSITORIOS**

**ARTÍCULO PRIMERO.** El presente Presupuesto de Egresos del Municipio de Cuaxomulco, Tlax., tendrá vigencia del uno de enero al treinta y uno de diciembre de dos mil veinte o hasta que entre en vigor un presupuesto similar que abrogue el presente.

**ARTÍCULO SEGUNDO.** Los recursos provenientes de la Federación o Estado que se asigne al Municipio, no contemplados en el presente presupuesto, se incorporarán y formaran parte del Presupuesto de Egresos.

**ANEXO 1**

**MUNICIPIO DE CUAXOMULCO, TLAX  
DISTRIBUCION DEL RECURSO FONDO ESTATAL PARTICIPABLE EJERCICIO 2020**

**FONDO ESTATAL PARTICIPABLE** **\$ 20,974,326.10**

No.	CLASIFICACIÓN POR TIPO DE GASTO	IMPORTE
1	GASTO CORRIENTE	\$ 13,279,290.44
2	GASTO SOCIAL MUNICIPAL	\$ 4,028,432.61
	DIF MUNICIPAL-UBR	\$ 380,000.00

	FERIAS	\$ 759,000.00
	CARNAVAL	\$ 120,000.00
	FIESTAS PATRIAS	\$ 250,000.00
	DIA DE LA MADRE	\$ 110,000.00
	DIA DEL NIÑO	\$ 95,000.00
	DIA DEL ANCIANO	\$ 95,000.00
	DIA DEL MAESTRO	\$ 22,000.00
	DIA DE LA MUJER	\$ 10,000.00
	PRESIDENCIAS DE COMUNIDAD	\$ 2,097,432.61
	INFORME DE GOBIERNO	\$ 90,000.00
<b>3</b>	<b>GASTO DE INVERSION PÚBLICA MUNICIPAL</b>	<b>\$ 3,166,603.05</b>
	BIENES MUEBLES E INMUEBLES	\$ 368,000.00
	INVERSIÓN PUBLICA PRODUCTIVA (OBRAS)	\$ 2,798,603.05
<b>4</b>	<b>DEUDA</b>	<b>\$ 500,000.00</b>
<b>TOTAL</b>		<b>\$ 20,974,326.10</b>
<b>H. AYUNTAMIENTO DE CUAXOMULCO, TLAXCALA</b>		

**PRESIDENTE MUNICIPAL**  
C.P. JAVIER SERRANO SANCHEZ

**SINDICO MUNICIPAL**  
LIC. YANETH SALVATIERRA MARTINEZ

**TESORERO MUNICIPAL**  
C.P. VALERIANO NAVA CONDE

**PRIMER REGIDOR**  
FORTINO PEREZ MENDOZA

**PRESIDENTE DE COMUNIDAD 1ERA SECCION**  
OSWALDO HERNANDEZ VIEYRA

**SEGUNDO REGIDOR**  
ROMULO CERVANTES MONTIEL

**PRESIDENTE DE COMUNIDAD 2DA SECCION**  
ANDRES BADILLO MONTIEL

**TERCER REGIDOR**  
MARTHA MONTIEL TORIZ

**PRESIDENTE DE COMUNIDAD XALTELULCO**  
ANASTACIO HERNANDEZ MUÑOZ

**CUARTO REGIDOR**  
PATRICIA MORALES CID

**PRESIDENTE DE COMUNIDAD BUENAVISTA**  
GUILLERMO SALVADOR PEREZ ROMERO

**QUINTO REGIDOR**  
CANDIDO PEREZ DIAZ

**PRESIDENTE DE COMUNIDAD ZACAMOLPA**  
ANTONIO CASTILLO TOLTECATL



**MUNICIPIO DE CUAXOMULCO, TLAX.**  
**DISTRIBUCIÓN DE RECURSOS DEL PROGRAMA DE PRESIDENCIAS DE COMUNIDAD 2020**

FONDO ESTATAL PARTICIPABLE DEL EJERCICIO 2020  
 10% PRESIDENCIAS DE COMUNIDAD

\$ 20,974,326.10  
 \$ 2,097,432.61

PRESIDENCIAS DE COMUNIDAD	NUM. DE HAB. INEGI 2010	DISTRIBUCION Por NUMERO DE HABITANTES	DISTRIBUCION Por CRECIMIENTO RECAUD PREDIAL	DISTRIBUCION Por CRECIMIENTO RECAUD AGUA POT	TOTAL DE PARTICIPACION ANUAL	TOTAL DE PARTICIPACION MENSUAL
1ERA SECCION	1397	50% \$ 289,193.98	25% \$ 93,776.43	25% \$ 100,219.53	\$ 483,189.94	\$ 40,265.83
2DA SECCION	1397	\$ 289,193.98	\$ 85,243.01	\$ 102,116.40	\$ 476,553.39	\$ 39,712.78
XALTELULCO	1267	\$ 262,282.58	\$ 75,615.89	\$ 109,010.30	\$ 446,908.77	\$ 37,242.40
BUENAVISTA	710	\$ 146,977.61	\$ 107,502.04	\$ 95,143.71	\$ 349,623.36	\$ 29,135.28
ZACAMOLPA	295	\$ 61,068.16	\$ 162,220.78	\$ 117,868.21	\$ 341,157.15	\$ 28,429.76
<b>TOTAL</b>	<b>5066</b>	<b>\$ 1,048,716.31</b>	<b>\$ 524,358.15</b>	<b>\$ 524,358.15</b>	<b>\$ 2,097,432.61</b>	<b>174,786.05</b>

**H. AYUNTAMIENTO DE CUAXOMULCO TLAXCALA**

**PRESIDENTE MUNICIPAL**  
**C.P. JAVIER SERRANO SANCHEZ**

**SINDICO MUNICIPAL**  
**LIC. YANETH SALVATIERRA MARTINEZ**

**TESORERO MUNICIPAL**  
**C.P. VALERIANO NAVA CONDE**

**PRIMER REGIDOR**  
**FORTINO PEREZ MENDOZA**

**PRESIDENTE DE COMUNIDAD 1ERA SECCION**  
**OSWALDO HERNANDEZ VIEYRA**

**SEGUNDO REGIDOR**  
**ROMULO CERVANTES MONTIEL**

**PRESIDENTE DE COMUNIDAD 2DA SECCION**  
**ANDRES BADILLO MONTIEL**

**TERCER REGIDOR**  
**MARTHA MONTIEL TORIZ**

**PRESIDENTE DE COMUNIDAD XALTELULCO**  
**ANASTACIO HERNANDEZ MUÑOZ**

**CUARTO REGIDOR**  
**PATRICIA MORALES CID**

**PRESIDENTE DE COMUNIDAD BUENAVISTA**  
**GUILLERMO SALVADOR PEREZ ROMERO**

**QUINTO REGIDOR**  
**CANDIDO PEREZ DIAZ**

**PRESIDENTE DE COMUNIDAD ZACAMOLPA**  
**ANTONIO CASTILLO TOLTECATL**

MUNICIPIO DE CUAXOMULCO TLAX				
ANALITICO DE PLAZAS 2020				
Clave	PUESTO	NUMERO DE PLAZAS	SUELDO BASE	DIETA
1	PRESIDENTE MUNICIPAL	1		58,462.00
120	SECRETARIA DE PRESIDENCIA	1	8,764.00	
3	SINDICO MUNICIPAL	1		34,498.00
4	REGIDOR	5		21,264.00
9	SECRETARIO DEL H AYUNTAMIENTO	1	21,264.00	
11	TESORERO MUNICIPAL	1	21,264.00	
12	AUXILIAR CONTABLE	3	10,732.00	
14	CAJERO	1	8,346.00	
15	DIRECTOR A	2	20,270.00	
16	SUPERVISOR	3	11,326.00	
19	AYUDANTE GENERAL	7	6,676.00	
35	CRONISTA	1	5,678.00	
39	BOMBERO sindicalizado	1	11,122.00	
126	BOMBERO	1	6,654.00	
130	DIRECTOR	1	8,586.00	
43	PSICOLOGO	1	9,062.00	
46	PRESIDENTE DE COMUNIDAD	5		21,264.00
52	SECRETARIA	3	5,678.00	
53	CHOFER	1	7,392.00	
127	CONTADOR GENERAL	1	12,964.00	
28	JUEZ MUNICIPAL	1	9,538.00	
115	JURIDICO	1	15,000.00	
64	ODONTOLOGO	1	9,062.00	
65	TERAPEUTA	2	7,512.00	
137	MEDICO GENERAL	1	7,788.00	
70	JUEZ DE REGISTRO CIVIL	1	9,538.00	
127	COMPRADOR	1	10,500.00	
132	COORDINADOR	8	9,450.00	
	CONTRALOR (VACANTE)	1	10,500.00	
	OTROS (VACANTES)	8		
6	OFICIAL OPERATIVO	13	7,154.00	
9	COMANDANTE	2	8,586.00	
18	RADIO OPERADOR	3	7,154.00	

**MUNICIPIO DE CUAXOMULCO, TLAX.**  
**2017-2021**

TABULADOR DE SUELDOS PARA EL MUNICIPIO DE CUAXOMULCO, TLAX.  
PERSONAL ADMINISTRATIVO Y SEGURIDAD PÚBLICA  
PERÍODO DEL 01 DE ENERO 2017 AL 31 DE AGOSTO DE 2021

NIVEL	CARGO O PUESTO	CUAXOMULCO 2020 SUELDO BASE MENSUAL BRUTO		OBSERVACIONES
		Mínimo	Máximo	
A	PRESIDENTE	43,775	58,461	
B	SINDICO	22,660	34,498	
C	REGIDORES	15,450	22,096	
C	PRESIDENTES DE COMUNIDAD	15,450	22,096	
C	SECRETARIO, TESORERO, DR.OBRAS, DR. SEGURIDAD	17,034	22,096	
D	PROFESIONAL ESPECIALIZADO 1 (Juez, Agente aux MP, Juridico, Medico) Contador Gral., Supervisor obra, Auxiliar Contabilidad, Comprador, Contralor)	10,220	15,000	
E	DIRECTOR	9,085	10,731	
F	PROFESIONAL ESPECIALIZADO 2 (Comandante, Odontólogo, Psicólogo, Terapeuta, Secretaría presidencia; Cajera)	7,154	9,539	
G	COORDINADOR , CHOFER	7,154	9,539	
H	OFICIAL, RADIO OPERDOR, AYUDANTE GENERAL, BOMBERO	7,018	8,943	
I	SECRETARIA, CRONISTA	3,577	5,962	

SE HACE CONSTAR QUE EL PERSONAL SINDICALIZADO NO SE ENCUENTRA CONSIDERADO EN ESTA CLASIFICACIÓN EN VIRTUD DE QUE ESTOS SE RIGEN POR EL CONTRATO COLECTIVO DE TRABAJO CELEBRADO ENTRE EL H.AYUNTAMIENTO Y EL SINDICATO 7 DE MAYO.

CUAXOMULCO, TLAX., A 01 DE ENERO DE 2020

**FIRMA DE COMÚN ACUERDO**

C.P. JAVIER SERRANO SANCHEZ  
PRESIDENTE MUNICIPAL

LIC. YANETH SALVATIERRA MARTINEZ  
SÍNDICO MUNICIPAL

LIC. DAVID ROSAS ESPINOSA  
SECRETARIO MUNICIPAL

C.P. VALERIANO NAVA CONDE  
TESORERO MUNICIPAL

C. FORTINO PÉREZ MENDOZA  
1ER REGIDOR

DR. PATRICIA MORALES CID  
4TO REGIDOR

PROF. ROMULO CERVANTES MONTIEL  
2DO REGIDOR

C. CANDIDO PÉREZ DIAZ  
5TO REGIDOR

C. MARTHA MONTIEL TORIZ  
3ER REGIDOR

**ANEXO 4B**

MUNICIPIO DE CUAXOMULCO TLAX											
TABULADOR SUELDOS Y SALARIOS AYUNTAMIENTO Y PERSONAL 2020											
Clave	PUESTO	PERCEPCION MENSUAL NETA	PERCEPCION MENSUAL MAS PROPORCION DE AGUINALDO Y PRIMA VACACIONAL NETA	COSTO PROMEDIO MENSUAL DE REMUNERACIONES BRUTAS							
				PERCEPCION	FIJA	PRESTACIONES ADICIONALES VARIABLES			AGUINALDO Y PRIMA VACACIONAL	SEGURIDAD SOCIAL	COSTO TOTAL
				SUELDO BASE	DIETA	CANASTA BASICA	PRIMA QUINQUENAL	COMPENSACION			
1	PRESIDENTE MUNICIPAL	45,214.00	54,632.88						9,418.88		67,880.88
120	SECRETARIA DE PRESIDENCIA	8,050.00	10,192.31	8,764.00	58,462.00				730.33	1,411.98	10,906.31
3	SINDICO MUNICIPAL	28,200.00	33,758.01			34,498.00			5,558.01		40,056.01
4	REGIDOR	18,016.00	21,441.87			21,264.00			3,425.87		24,689.87
	SECRETARIO DEL H AYUNTAMIENTO	18,016.00	23,213.87	21,264.00					1,772.00	3,425.87	26,461.87
9	TESORERO MUNICIPAL	18,016.00	28,672.20	21,264.00					7,230.33	3,425.87	31,920.20
11	AUXILIAR CONTABLE	9,690.00	12,669.04	10,732.00					1,250.00	1,729.04	13,711.04
12	CAJERO	7,684.00	10,278.63	8,346.00					1,250.00	1,344.63	10,940.63
14	DIRECTOR A	17,234.00	22,188.89	20,270.00					1,689.17	3,265.72	25,224.89
15	SUPERVISOR	10,176.00	12,000.74	11,326.00						1,824.74	13,150.74
16	AYUDANTE GENERAL	6,450.00	7,525.58	6,676.00						1,075.58	7,751.58
19	CRONISTA	5,600.00	6,514.79	5,678.00						914.79	6,592.79
35	BOMBERO sindicalizado	9,908.00	14,075.98	11,122.00		1,250.00	570.00			2,347.98	15,289.98
39	BOMBERO	6,430.00	7,502.03	6,654.00						1,072.03	7,726.03
126	DIRECTOR	7,898.00	9,281.30	8,586.00						1,383.30	9,969.30
130	PSICOLOGO	8,300.00	9,759.99	9,062.00						1,459.99	10,521.99
43	PRESIDENTE DE COMUNIDAD	18,016.00	21,441.87			21,264.00			3,425.87		24,689.87
46	SECRETARIA	5,600.00	6,514.79	5,678.00						914.79	6,592.79
52	CHOFER	6,834.00	8,024.93	7,392.00						1,190.93	8,582.93
53	CONTADOR GENERAL	11,488.00	15,034.98	12,964.00					1,458.33	2,088.64	16,510.98
55	JUEZ MUNICIPAL	8,700.00	10,236.68	9,538.00						1,536.68	11,074.68
127	JURIDICO	13,090.00	15,506.67	15,000.00						2,416.67	17,416.67
28	ODONTOLOGO	8,300.00	9,759.99	9,062.00						1,459.99	10,521.99
115	TERAPEUTA	6,940.00	8,150.27	7,512.00						1,210.27	8,722.27
64	MEDICO GENERAL	7,186.00	8,440.73	7,788.00						1,254.73	9,042.73
65	JUEZ DE REGISTRO CIVIL	8,700.00	10,236.68	9,538.00						1,536.68	11,074.68
137	COMPRADOR	9,800.00	11,491.67	10,500.00						1,691.67	12,191.67
70	COORDINADOR	8,626.00	10,148.50	9,450.00						1,522.50	10,972.50
127	CONTRALOR	9,800.00	11,491.67	10,500.00						1,691.67	12,191.67
132	OFICIAL OPERATIVO	6,840.00	7,992.59	7,154.00						1,152.59	8,306.59
6	COMANDANTE	7,898.00	9,281.30	8,586.00						1,383.30	9,969.30
9	RADIO OPERADOR	6,840.00	7,992.59	7,154.00						1,152.59	8,306.59
18											

**MUNICIPIO DE CUAXOMULCO, TLAX**

DISTRIBUCIÓN DE RECURSOS FEDERALES DEL FONDO DE FORTALECIMIENTO MUNICIPAL 2020 (FORTAMUN)

FONDO DE FORTALECIMIENTO MUNICIPAL \$ 3,795,392.40

<b>OBRA O ACCION</b>	
<b>PAGO DE ENERGIA ELECTRICA PARA ALUMBRADO PUBLICO</b> CONSIDERANDO EL PAGO DE 12 MESES	<b>\$ 883,000.00</b>
<b>SUELDOS Y PRESTACIONES A ELEMENTOS DE SEGURIDAD PUBLICA</b> SE INCLUYE 1 DIRECTOR, 2 COMANDANTES, 2 RADIO OPERADOR Y 14 POLICIAS CONSIDERANDO: EL PAGO DE 24 QUINCENAS, 2 PRIMAS VACACIONALES DE 60% DE UNA QUINCENA EN LOS MESES MAYO Y NOVIEMBRE Y EL PAGO DE 40 DIAS DE AGUINALDO EN EL MES DE DICIEMBRE	<b>\$ 2,073,375.00</b>
<b>COMBUSTIBLE PARA PATRULLAS</b> CONSIDERANDO EL PAGO DE 12 MESES	<b>\$ 386,000.00</b>
<b>MATERIAL ELECTRICO P/ALUMBRADO PUBLICO</b> LAMPARAS	<b>\$ 453,017.40</b>
<b>TOTAL</b>	<b>\$ 3,795,392.40</b>

**H. AYUNTAMIENTO DE CUAXOMULCO, TLAXCALA**

**PRESIDENTE MUNICIPAL**  
C.P. JAVIER SERRANO SANCHEZ

**SINDICO MUNICIPAL**  
LIC.YANETH SALVATIERRA MARTINEZ

**TESORERO MUNICIPAL**  
C.P. VALERIANO NAVA CONDE

**PRIMER REGIDOR**  
FORTINO PEREZ MENDOZA

**PRESIDENTE DE COMUNIDAD 1ERA SECCION**  
OSWALDO HERNANDEZ VIEYRA

**SEGUNDO REGIDOR**  
ROMULO CERVANTES MONTIEL

**PRESIDENTE DE COMUNIDAD 2DA SECCION**  
ANDRES BADILLO MONTIEL

**TERCER REGIDOR**  
MARTHA MONTIEL TORIZ

**PRESIDENTE DE COMUNIDAD XALTELULCO**  
ANASTACIO HERNANDEZ MUÑOZ

**CUARTO REGIDOR**  
PATRICIA MORALES CID

**PRESIDENTE DE COMUNIDAD BUENAVISTA**  
GUILLERMO SALVADOR PEREZ ROMERO

**QUINTO REGIDOR**  
CANDIDO PEREZ DIAZ

**PRESIDENTE DE COMUNIDAD ZACAMOLPA**  
ANTONIO CASTILLO TOLTECATL

**MUNICIPIO DE CUAXOMULCO, TLAX.**  
**PRONÓSTICO DE INGRESOS MODIFICADO (1) PARA EL EJERCICIO FISCAL 2020**  
**INGRESO CALENDARIZADO A NIVEL CONCEPTO**

RUB	TIP	CLA	CONC	DESCRIPCIÓN	PRONOSTICO 2020	Enero	Febrero	Marzo	Abril	Mayo	Junio	Julio	Agosto	Septiembre	Octubre	Noviembre	Diciembre
1				IMPUESTOS	300,653.00	73,022.00	64,671.00	33,630.00	17,566.00	14,937.00	7,926.00	15,950.00	23,202.00	18,010.00	13,933.00	8,605.00	9,201.00
1	2			IMPUESTOS SOBRE EL PATRIMONIO	272,485.00	69,506.00	61,827.00	32,082.00	16,137.00	13,813.00	7,284.00	13,334.00	17,216.00	14,874.00	11,174.00	7,189.00	8,049.00
1	2	1		IMPUESTO PREDIAL	254,402.00	67,326.00	55,689.00	30,129.00	15,579.00	12,697.00	6,168.00	13,334.00	15,542.00	13,758.00	10,616.00	6,073.00	7,491.00
1	2	1	1	URBANO	21,897.00	5,952.00	2,688.00	2,496.00	1,536.00	768.00	581.00	197.00	3,542.00	2,758.00	197.00	788.00	394.00
1	2	1	2	RÚSTICO	232,505.00	61,374.00	53,001.00	27,633.00	14,043.00	11,929.00	5,587.00	13,137.00	12,000.00	11,000.00	10,419.00	5,285.00	7,097.00
1	2	2		TRANSMISIÓN DE BIENES INMUEBLES	18,083.00	2,180.00	6,138.00	1,953.00	558.00	1,116.00	1,116.00	0.00	1,674.00	1,116.00	558.00	1,116.00	558.00
1	2	2	1	TRANSMISIÓN DE BIENES INMUEBLES	18,083.00	2,180.00	6,138.00	1,953.00	558.00	1,116.00	1,116.00	0.00	1,674.00	1,116.00	558.00	1,116.00	558.00
1	7			ACCESORIOS	28,168.00	3,516.00	2,844.00	1,548.00	1,429.00	1,124.00	642.00	2,616.00	5,986.00	3,136.00	2,759.00	1,416.00	1,152.00
1	7	1		RECARGOS	28,168.00	3,516.00	2,844.00	1,548.00	1,429.00	1,124.00	642.00	2,616.00	5,986.00	3,136.00	2,759.00	1,416.00	1,152.00
1	7	1	1	RECARGOS PREDIAL	28,168.00	3,516.00	2,844.00	1,548.00	1,429.00	1,124.00	642.00	2,616.00	5,986.00	3,136.00	2,759.00	1,416.00	1,152.00
1	7	2		MULTAS	0.00	0.00	0.00	0.00	0.00	0.00	0.00	0.00	0.00	0.00	0.00	0.00	0.00
1	7	2	1	MULTAS PREDIAL	0.00	0.00											
2				CUOTAS Y APORTACIONES DE SEGURIDAD SOCIAL	0.00	0.00	0.00	0.00	0.00	0.00	0.00	0.00	0.00	0.00	0.00	0.00	0.00
2	1			APORTACIONES PARA FONDOS DE VIVIENDA	0.00	0.00	0.00	0.00	0.00	0.00	0.00	0.00	0.00	0.00	0.00	0.00	0.00
3				CONTRIBUCION DE MEJORAS	58,250.00	1,500.00	8,750.00	0.00	500.00	500.00	500.00	5,500.00	0.00	500.00	4,500.00	20,500.00	15,500.00
3	1			CONTRIBUCIÓN DE MEJORAS POR OBRAS PÚBLICAS	58,250.00	1,500.00	8,750.00	0.00	500.00	500.00	500.00	5,500.00	0.00	500.00	4,500.00	20,500.00	15,500.00
3	1	1		CONTRIBUCIÓN DE MEJORAS POR OBRAS PÚBLICAS	58,250.00	1,500.00	8,750.00	0.00	500.00	500.00	500.00	5,500.00	0.00	500.00	4,500.00	20,500.00	15,500.00
3	1	1	1	APORTACIÓN DE BENEFICIARIOS	58,250.00	1,500.00	8,750.00	0.00	500.00	500.00	500.00	5,500.00	0.00	500.00	4,500.00	20,500.00	15,500.00
4				DERECHOS	1,492,359.38	222,175.00	150,627.50	125,135.88	88,080.00	117,607.00	175,683.00	127,766.00	84,643.50	109,114.00	95,096.00	119,894.50	76,537.00
4	3			DERECHOS POR PRESTACIÓN DE SERVICIOS	1,234,051.00	198,991.00	139,711.50	85,574.00	75,536.00	86,437.00	164,006.00	98,317.00	79,718.00	76,719.00	76,347.00	81,299.50	71,395.00
4	3	1		AVALÚO DE PREDIOS	38,824.00	7,204.00	6,324.00	3,813.00	1,302.00	3,441.00	1,860.00	2,232.00	3,162.00	2,232.00	2,790.00	2,604.00	1,860.00
4	3	1	3	MANIFESTACIONES CATASTRALES	32,611.00	6,478.00	4,278.00	3,162.00	1,116.00	3,069.00	1,488.00	2,232.00	2,604.00	1,860.00	2,604.00	2,232.00	1,488.00
4	3	1	4	AVISOS NOTARIALES	6,213.00	726.00	2,046.00	651.00	186.00	372.00	372.00		558.00	372.00	186.00	372.00	372.00
4	3	2		SERVICIOS PRESTADOS POR LA PRESIDENCIA MUNICIPAL EN MATERIA DE DESARROLLO URBANO, OBRAS PÚBLICAS Y ECOLOGÍA	31,240.00	2,647.50	2,180.50	2,033.50	1,165.00	973.00	3,490.00	1,508.00	1,504.00	5,850.00	3,008.00	5,926.50	954.00
4	3	2	1	ALINEAMIENTO DE INMUEBLES	0.00												
4	3	2	2	LICENCIAS DE CONSTRUCCIÓN DE OBRA NUEVA, AMPLIACION Y REVISIÓN DE MEMORIAS DE CÁLCULOS	1,384.00		454.00	327.00		162.00				441.00			
4	3	2	4	LICENCIAS PARA DIVIDIR, FUSIONAR Y LOTIFICAR	20,678.00	1,937.50	665.50	765.50	1,118.00	230.00	3,349.00	1,226.00	1,269.00	4,255.00	465.00	4,838.50	559.00

4	3	2	5	DICTAMEN DE USO DE SUELO	2,386.00								663.00	1,723.00			
4	3	2	7	CONSTANCIA DE SERVICIOS PÚBLICOS	0.00												
4	3	2	8	DESLINDE DE TERRENOS	4,277.00	400.00	593.00	800.00		300.00			350.00	680.00	900.00	254.00	
4	3	2	A	ASIGNACIÓN DE NÚMERO OFICIAL DE BIENES INMUEBLES	2,515.00	310.00	468.00	141.00	47.00	281.00	141.00	282.00	235.00	141.00	140.00	188.00	141.00
4	3	2	14	INSCRIPCIÓN AL PADRÓN DE CONTRATISTAS	0.00												
4	3	4		<b>EXPEDICIÓN DE CERTIFICADOS Y CONSTANCIAS EN GENERAL</b>	<b>13,712.00</b>	<b>1,151.00</b>	<b>1,696.00</b>	<b>1,166.00</b>	<b>954.00</b>	<b>1,166.00</b>	<b>636.00</b>	<b>1,378.00</b>	<b>1,166.00</b>	<b>954.00</b>	<b>1,166.00</b>	<b>1,378.00</b>	<b>901.00</b>
4	3	4	1	BÚSQUEDA Y COPIA DE DOCUMENTOS	0.00												
4	3	4	2	EXPEDICIÓN DE CERTIFICACIONES OFICIALES	530.00		212.00	106.00		212.00							
4	3	4	3	EXPEDICIÓN DE CONSTANCIAS DE POSESIÓN DE PREDIOS	0.00												
4	3	4	4	EXPEDICIÓN DE CONSTANCIAS	13,182.00	1,151.00	1,484.00	1,060.00	954.00	954.00	636.00	1,378.00	1,166.00	954.00	1,166.00	1,378.00	901.00
4	3	4	5	EXPEDICIÓN DE OTRAS CONSTANCIAS	0.00												
4	3	5		<b>REGISTRO DEL ESTADO CIVIL DE LAS PERSONAS</b>	<b>0.00</b>	<b>0.00</b>	<b>0.00</b>	<b>0.00</b>	<b>0.00</b>	<b>0.00</b>	<b>0.00</b>	<b>0.00</b>	<b>0.00</b>	<b>0.00</b>	<b>0.00</b>	<b>0.00</b>	<b>0.00</b>
4	3	5	1	ACTAS DE NACIMIENTO	0.00												
4	3	7		<b>USO DE LA VÍA Y LUGARES PÚBLICOS</b>	<b>590.00</b>	<b>350.00</b>	<b>120.00</b>	<b>120.00</b>	<b>0.00</b>	<b>0.00</b>	<b>0.00</b>	<b>0.00</b>	<b>0.00</b>	<b>0.00</b>	<b>0.00</b>	<b>0.00</b>	<b>0.00</b>
4	3	7	1	USO DE LA VÍA Y LUGARES PÚBLICOS	590.00	350.00	120.00	120.00									
4	3	8		<b>SERVICIOS Y AUTORIZACIONES DIVERSAS</b>	<b>44,276.50</b>	<b>737.50</b>	<b>17,154.00</b>	<b>0.00</b>	<b>0.00</b>	<b>8,785.00</b>	<b>8,096.00</b>	<b>0.00</b>	<b>761.00</b>	<b>6,337.00</b>	<b>294.00</b>	<b>1,858.00</b>	<b>254.00</b>
4	3	8	2	LICENCIAS DE FUNCIONAMIENTO	44,276.50	737.50	17,154.00	0.00		8,785.00	8,096.00		761.00	6,337.00	294.00	1,858.00	254.00
4	3	A		<b>SERVICIOS DE ALUMBRADO PÚBLICO</b>	<b>0.00</b>	<b>0.00</b>	<b>0.00</b>	<b>0.00</b>	<b>0.00</b>	<b>0.00</b>	<b>0.00</b>	<b>0.00</b>	<b>0.00</b>	<b>0.00</b>	<b>0.00</b>	<b>0.00</b>	<b>0.00</b>
4	3	A	1	SERVICIO DE ALUMBRADO PÚBLICO	0.00	0.00	0.00	0.00	0.00	0.00	0.00	0.00	0.00	0.00	0.00	0.00	0.00
4	3	B		<b>SERVICIOS QUE PRESTEN LOS ORGANISMOS PÚBLICOS DESCENTRALIZADOS</b>	<b>1,105,408.50</b>	<b>186,901.00</b>	<b>112,237.00</b>	<b>78,441.50</b>	<b>72,115.00</b>	<b>72,072.00</b>	<b>149,924.00</b>	<b>93,199.00</b>	<b>73,125.00</b>	<b>61,346.00</b>	<b>69,089.00</b>	<b>69,533.00</b>	<b>67,426.00</b>
4	3	B	1	SERVICIO DE AGUA POTABLE	808,814.00	106,647.00	91,417.00	68,858.00	63,915.00	58,802.00	61,654.00	63,939.00	60,000.00	54,136.00	56,732.00	59,313.00	63,401.00
4	3	B	2	CONEXIONES Y RECONEXIONES	10,350.00	1,680.00	1,680.00	0.00	1,120.00	560.00		1,750.00			560.00	2,440.00	560.00
4	3	B	3	DRENAJE Y ALCANTARILLADO	3,744.50	319.00	0.00	578.50	320.00	480.00	160.00			160.00	1,577.00	150.00	
4	3	B	7	PRESTACIÓN DE SERVICIOS DE ASISTENCIA SOCIAL	100,325.00	8,315.00	7,940.00	8,505.00	6,760.00	11,930.00	8,605.00	9,280.00	10,625.00	7,050.00	10,220.00	7,630.00	3,465.00
4	3	B	8	FERIAS MUNICIPALES	182,175.00	69,940.00	11,200.00	500.00	0.00	300.00	79,505.00	18,230.00	2,500.00				
4	4			<b>OTROS DERECHOS</b>	<b>253,720.38</b>	<b>22,467.00</b>	<b>10,544.00</b>	<b>39,384.88</b>	<b>12,140.00</b>	<b>30,994.00</b>	<b>11,365.00</b>	<b>29,211.00</b>	<b>3,773.50</b>	<b>32,299.00</b>	<b>18,565.00</b>	<b>38,063.00</b>	<b>4,914.00</b>
4	4	1		OTROS DERECHOS	253,720.38	22,467.00	10,544.00	39,384.88	12,140.00	30,994.00	11,365.00	29,211.00	3,773.50	32,299.00	18,565.00	38,063.00	4,914.00
4	4	1	1	OTROS DERECHOS	253,720.38	22,467.00	10,544.00	39,384.88	12,140.00	30,994.00	11,365.00	29,211.00	3,773.50	32,299.00	18,565.00	38,063.00	4,914.00
4	5			<b>ACCESORIOS</b>	<b>4,588.00</b>	<b>717.00</b>	<b>372.00</b>	<b>177.00</b>	<b>404.00</b>	<b>176.00</b>	<b>312.00</b>	<b>238.00</b>	<b>1,152.00</b>	<b>96.00</b>	<b>184.00</b>	<b>532.00</b>	<b>228.00</b>
4	5	1		RECARGOS	4,588.00	717.00	372.00	177.00	404.00	176.00	312.00	238.00	1,152.00	96.00	184.00	532.00	228.00
4	5	1	1	RECARGOS POR DERECHOS DE AGUA	4,588.00	717.00	372.00	177.00	404.00	176.00	312.00	238.00	1,152.00	96.00	184.00	532.00	228.00
5				<b>PRODUCTOS</b>	<b>308,663.12</b>	<b>3,498.22</b>	<b>17,726.95</b>	<b>13,755.35</b>	<b>10,870.49</b>	<b>32,128.04</b>	<b>22,650.90</b>	<b>53,888.46</b>	<b>35,456.38</b>	<b>28,696.00</b>	<b>23,888.70</b>	<b>26,426.05</b>	<b>39,677.58</b>
5	1			<b>PRODUCTOS DE TIPO CORRIENTE</b>	<b>308,663.12</b>	<b>3,498.22</b>	<b>17,726.95</b>	<b>13,755.35</b>	<b>10,870.49</b>	<b>32,128.04</b>	<b>22,650.90</b>	<b>53,888.46</b>	<b>35,456.38</b>	<b>28,696.00</b>	<b>23,888.70</b>	<b>26,426.05</b>	<b>39,677.58</b>

5	1	2		USO O APROVECHAMIENTO DE BIENES MUEBLES E INMUEBLES	209,994.00	3,300.00	17,500.00	13,500.00	9,500.00	17,500.00	5,500.00	35,200.00	16,500.00	20,444.00	16,550.00	19,000.00	35,500.00	
5	1	2	5	AUDITORIO MUNICIPAL	209,994.00	3,300.00	17,500.00	13,500.00	9,500.00	17,500.00	5,500.00	35,200.00	16,500.00	20,444.00	16,550.00	19,000.00	35,500.00	
5	1	3		INTERESES DE BANCARIOS, CRÉDITOS Y BONOS	98,669.12	198.22	226.95	255.35	1,370.49	14,628.04	17,150.90	18,688.46	18,956.38	8,252.00	7,338.70	7,426.05	4,177.58	
5	1	3	1	INTERESES DE BANCARIOS, CRÉDITOS Y BONOS	98,669.12	198.22	226.95	255.35	1,370.49	14,628.04	17,150.90	18,688.46	18,956.38	8,252.00	7,338.70	7,426.05	4,177.58	
6				<b>APROVECHAMIENTOS</b>	<b>5,856.00</b>	<b>0.00</b>	<b>1,313.00</b>	<b>0.00</b>	<b>1,300.00</b>	<b>0.00</b>	<b>500.00</b>	<b>800.00</b>	<b>423.00</b>	<b>0.00</b>	<b>1,006.00</b>	<b>0.00</b>	<b>514.00</b>	
6	1			<b>APROVECHAMIENTOS DE TIPO CORRIENTE</b>	<b>5,856.00</b>	<b>0.00</b>	<b>1,313.00</b>	<b>0.00</b>	<b>1,300.00</b>	<b>0.00</b>	<b>500.00</b>	<b>800.00</b>	<b>423.00</b>	<b>0.00</b>	<b>1,006.00</b>	<b>0.00</b>	<b>514.00</b>	
6	1	2		MULTAS	5,856.00	0.00	1,313.00	0.00	1,300.00	0.00	500.00	800.00	423.00	0.00	1,006.00	0.00	514.00	
6	1	2	1	MULTAS	5,856.00	0.00	1,313.00	0.00	1,300.00	0.00	500.00	800.00	423.00	0.00	1,006.00	0.00	514.00	
7				INGRESOS POR VENTAS DE BIENES Y SERVICIOS	0.00	0.00	0.00	0.00	0.00	0.00	0.00	0.00	0.00	0.00	0.00	0.00	0.00	
7	1			INGRESOS POR VENTAS DE BIENES Y SERVICIOS DE ORGANISMOS DESCENTRALIZADOS	0.00	0.00	0.00	0.00	0.00	0.00	0.00	0.00	0.00	0.00	0.00	0.00	0.00	
8				<b>PARTICIPACIONES Y APORTACIONES</b>	<b>30,428,626.50</b>	<b>2,316,389.98</b>	<b>2,597,433.04</b>	<b>2,439,501.51</b>	<b>2,658,112.71</b>	<b>2,903,068.05</b>	<b>2,965,686.25</b>	<b>2,642,028.43</b>	<b>2,756,102.72</b>	<b>2,612,566.22</b>	<b>2,486,907.36</b>	<b>2,032,245.62</b>	<b>2,018,584.61</b>	
8	1			<b>PARTICIPACIONES</b>	<b>20,974,326.10</b>	<b>1,432,756.68</b>	<b>1,717,128.74</b>	<b>1,554,000.21</b>	<b>1,782,168.41</b>	<b>2,024,727.75</b>	<b>2,087,357.95</b>	<b>1,767,092.13</b>	<b>1,872,334.42</b>	<b>1,729,214.92</b>	<b>1,603,269.06</b>	<b>1,706,237.92</b>	<b>1,698,037.91</b>	
8	1	1		PARTICIPACIONES E INCENTIVOS ECONOMICOS	20,974,326.10	1,432,756.68	1,717,128.74	1,554,000.21	1,782,168.41	2,024,727.75	2,087,357.95	1,767,092.13	1,872,334.42	1,729,214.92	1,603,269.06	1,706,237.92	1,698,037.91	
8	1	1	1	PARTICIPACIONES	20,974,326.10	1,432,756.68	1,717,128.74	1,554,000.21	1,782,168.41	2,024,727.75	2,087,357.95	1,767,092.13	1,872,334.42	1,729,214.92	1,603,269.06	1,706,237.92	1,698,037.91	
8	1	1	2	FONDO DE COMPENSACION	0.00													
8	1	1	3	INCENTIVO PARA LA VENTA FINAL DE GASOLINA Y DIESEL	0.00													
8	1	1	4	AJUSTE	0.00													
8	2			<b>APORTACIONES</b>	<b>9,278,658.40</b>	<b>864,609.30</b>	<b>864,609.30</b>	<b>864,609.30</b>	<b>864,609.30</b>	<b>864,609.30</b>	<b>864,609.30</b>	<b>864,609.30</b>	<b>864,609.30</b>	<b>864,609.30</b>	<b>864,609.30</b>	<b>316,282.70</b>	<b>316,282.70</b>	
8	2	1		<b>APORTACIONES FEDERALES (RAMO XXXIII)</b>	<b>9,278,658.40</b>	<b>864,609.30</b>	<b>864,609.30</b>	<b>864,609.30</b>	<b>864,609.30</b>	<b>864,609.30</b>	<b>864,609.30</b>	<b>864,609.30</b>	<b>864,609.30</b>	<b>864,609.30</b>	<b>864,609.30</b>	<b>316,282.70</b>	<b>316,282.70</b>	
8	2	1	4	FONDO DE APORTACIONES PARA LA INFRAESTRUCTURA SOCIAL MUNICIPAL	5,483,266.00	548,326.60	548,326.60	548,326.60	548,326.60	548,326.60	548,326.60	548,326.60	548,326.60	548,326.60	548,326.60			
8	2	1	5	FONDO DE APORTACIONES PARA EL FORTALECIMIENTO DE LOS MUNICIPIOS	3,795,392.40	316,282.70	316,282.70	316,282.70	316,282.70	316,282.70	316,282.70	316,282.70	316,282.70	316,282.70	316,282.70	316,282.70	316,282.70	316,282.70
8	3			<b>CONVENIOS</b>	<b>175,642.00</b>	<b>19,024.00</b>	<b>15,695.00</b>	<b>20,892.00</b>	<b>11,335.00</b>	<b>13,731.00</b>	<b>13,719.00</b>	<b>10,327.00</b>	<b>19,159.00</b>	<b>18,742.00</b>	<b>19,029.00</b>	<b>9,725.00</b>	<b>4,264.00</b>	
8	3	1		INGRESO FEDERAL REASIGNADO	0.00	0.00	0.00	0.00	0.00	0.00	0.00	0.00	0.00	0.00	0.00	0.00	0.00	
8	3	1	1	INGRESO FEDERAL REASIGNADO	0.00													
8	3	2		INGRESO ESTATAL REASIGNADO	175,642.00	19,024.00	15,695.00	20,892.00	11,335.00	13,731.00	13,719.00	10,327.00	19,159.00	18,742.00	19,029.00	9,725.00	4,264.00	
8	3	2	1	INGRESO ESTATAL REASIGNADO	175,642.00	19,024.00	15,695.00	20,892.00	11,335.00	13,731.00	13,719.00	10,327.00	19,159.00	18,742.00	19,029.00	9,725.00	4,264.00	
9				TRANSFERENCIAS, ASIGNACIONES, SUBSIDIOS Y OTRAS AYUDAS	0.00	0.00	0.00	0.00	0.00	0.00	0.00	0.00	0.00	0.00	0.00	0.00	0.00	
9	1			TRANSFERENCIAS INTERNAS Y ASIGNACIONES AL SECTOR PÚBLICO	0.00	0.00	0.00	0.00	0.00	0.00	0.00	0.00	0.00	0.00	0.00	0.00	0.00	
<b>Gran total de Ingresos</b>					<b>32,594,408.00</b>	<b>2,616,585.20</b>	<b>2,840,521.49</b>	<b>2,612,022.74</b>	<b>2,776,429.20</b>	<b>3,068,240.09</b>	<b>3,172,946.15</b>	<b>2,845,932.89</b>	<b>2,899,827.60</b>	<b>2,768,886.22</b>	<b>2,625,331.06</b>	<b>2,207,671.17</b>	<b>2,160,014.19</b>	

Vo.Bo.	ELABORÓ	AUTORIZÓ
LIC. YANETH SALVATIERRA MARTÍNEZ SÍNDICO MUNICIPAL	C.P. VALERIANO NAVA CONDE TESORERO MUNICIPAL	C.P. JAVIER SERRANO SÁNCHEZ PRESIDENTE MUNICIPAL CONSTITUCIONAL



**MUNICIPIO DE CUAXOMULCO, TLAX.  
2017-2021**

TABULADOR DE SUELDOS PARA EL MUNICIPIO DE CUAXOMULCO, TLAX.  
PERSONAL ADMINISTRATIVO Y SEGURIDAD PÚBLICA  
PERÍODO DEL 01 DE ENERO 2017 AL 31 DE AGOSTO DE 2021

NIVEL	CARGO O PUESTO	CUAXOMULCO 2020 SUELDO BASE MENSUAL BRUTO		OBSERVACIONES
		Mínimo	Máximo	
A	PRESIDENTE	43,775	58,461	
B	SINDICO	22,660	34,498	
C	REGIDORES	15,450	22,096	
C	PRESIDENTES DE COMUNIDAD	15,450	22,096	
C	SECRETARIO, TESORERO, DR.OBRAS, DR. SEGURIDAD	17,034	22,096	
D	PROFESIONAL ESPECIALIZADO 1 (Juez, Agente aux MP, Juridico, Medico) Contador Gral., Supervisor obra, Auxiliar Contabilidad, Comprador, Contralor)	10,220	15,000	
E	DIRECTOR	9,085	10,731	
F	PROFESIONAL ESPECIALIZADO 2 (Comandante, Odontólogo, Psicólogo, Terapeuta, Secretaría presidencia; Cajera)	7,154	9,539	
G	COORDINADOR , CHOFER	7,154	9,539	
H	OFICIAL, RADIO OPERDOR, AYUDANTE GENERAL, BOMBERO	7,018	8,943	
I	SECRETARIA, CRONISTA	3,577	5,962	

SE HACE CONSTAR QUE EL PERSONAL SINDICALIZADO NO SE ENCUENTRA CONSIDERADO EN ESTA CLASIFICACIÓN EN VIRTUD DE QUE ESTOS SE RIGEN POR EL CONTRATO COLECTIVO DE TRABAJO CELEBRADO ENTRE EL H.AYUNTAMIENTO Y EL SINDICATO 7 DE MAYO.

CUAXOMULCO, TLAX., A 01 DE ENERO DE 2020

**FIRMA DE COMÚN ACUERDO**

C.P. JAVIER SERRANO SANCHEZ  
PRESIDENTE MUNICIPAL

LIC. YANETH SALVATIERRA MARTINEZ  
SÍNDICO MUNICIPAL

LIC. DAVID ROSAS ESPINOSA  
SECRETARIO MUNICIPAL

C.P. VALERIANO NAVA CONDE  
TESORERO MUNICIPAL

C. FORTINO PÉREZ MENDOZA  
1ER REGIDOR

DR. PATRICIA MORALES CID  
4TO REGIDOR

PROF. ROMULO CERVANTES MONTIEL  
2DO REGIDOR

C. CANDIDO PÉREZ DIAZ  
5TO REGIDOR

C. MARTHA MONTIEL TORIZ  
3ER REGIDOR

**ANEXO 4B**

MUNICIPIO DE CUAXOMULCO TLAX											
TABULADOR SUELDOS Y SALARIOS AYUNTAMIENTO Y PERSONAL 2020											
Clave	PUESTO	PERCEPCION MENSUAL NETA	PERCEPCION MENSUAL MAS PROPORCION DE AGUINALDO Y PRIMA VACACIONAL NETA	COSTO PROMEDIO MENSUAL DE REMUNERACIONES BRUTAS							
				PERCEPCION	FIJA	PRESTACIONES ADICIONALES VARIABLES			AGUINALDO Y PRIMA VACACIONAL	SEGURIDAD SOCIAL	COSTO TOTAL
				SUELDO BASE	DIETA	CANASTA BASICA	PRIMA QUINQUENAL	COMPENSACION			
1	PRESIDENTE MUNICIPAL	45,214.00	54,632.88						9,418.88		67,880.88
120	SECRETARIA DE PRESIDENCIA	8,050.00	10,192.31	8,764.00	58,462.00				730.33	1,411.98	10,906.31
3	SINDICO MUNICIPAL	28,200.00	33,758.01			34,498.00			5,558.01		40,056.01
4	REGIDOR	18,016.00	21,441.87			21,264.00			3,425.87		24,689.87
	SECRETARIO DEL H AYUNTAMIENTO	18,016.00	23,213.87	21,264.00					1,772.00	3,425.87	26,461.87
9	TESORERO MUNICIPAL	18,016.00	28,672.20	21,264.00					7,230.33	3,425.87	31,920.20
11	AUXILIAR CONTABLE	9,690.00	12,669.04	10,732.00					1,250.00	1,729.04	13,711.04
12	CAJERO	7,684.00	10,278.63	8,346.00					1,250.00	1,344.63	10,940.63
14	DIRECTOR A	17,234.00	22,188.89	20,270.00					1,689.17	3,265.72	25,224.89
15	SUPERVISOR	10,176.00	12,000.74	11,326.00						1,824.74	13,150.74
16	AYUDANTE GENERAL	6,450.00	7,525.58	6,676.00						1,075.58	7,751.58
19	CRONISTA	5,600.00	6,514.79	5,678.00						914.79	6,592.79
35	BOMBERO sindicalizado	9,908.00	14,075.98	11,122.00		1,250.00	570.00			2,347.98	15,289.98
39	BOMBERO	6,430.00	7,502.03	6,654.00						1,072.03	7,726.03
126	DIRECTOR	7,898.00	9,281.30	8,586.00						1,383.30	9,969.30
130	PSICOLOGO	8,300.00	9,759.99	9,062.00						1,459.99	10,521.99
43	PRESIDENTE DE COMUNIDAD	18,016.00	21,441.87			21,264.00			3,425.87		24,689.87
46	SECRETARIA	5,600.00	6,514.79	5,678.00						914.79	6,592.79
52	CHOFER	6,834.00	8,024.93	7,392.00						1,190.93	8,582.93
53	CONTADOR GENERAL	11,488.00	15,034.98	12,964.00					1,458.33	2,088.64	16,510.98
55	JUEZ MUNICIPAL	8,700.00	10,236.68	9,538.00						1,536.68	11,074.68
127	JURIDICO	13,090.00	15,506.67	15,000.00						2,416.67	17,416.67
28	ODONTOLOGO	8,300.00	9,759.99	9,062.00						1,459.99	10,521.99
115	TERAPEUTA	6,940.00	8,150.27	7,512.00						1,210.27	8,722.27
64	MEDICO GENERAL	7,186.00	8,440.73	7,788.00						1,254.73	9,042.73
65	JUEZ DE REGISTRO CIVIL	8,700.00	10,236.68	9,538.00						1,536.68	11,074.68
137	COMPRADOR	9,800.00	11,491.67	10,500.00						1,691.67	12,191.67
70	COORDINADOR	8,626.00	10,148.50	9,450.00						1,522.50	10,972.50
127	CONTRALOR	9,800.00	11,491.67	10,500.00						1,691.67	12,191.67
132	OFICIAL OPERATIVO	6,840.00	7,992.59	7,154.00						1,152.59	8,306.59
6	COMANDANTE	7,898.00	9,281.30	8,586.00						1,383.30	9,969.30
9	RADIO OPERADOR	6,840.00	7,992.59	7,154.00						1,152.59	8,306.59
18											

**PLANTILLA DE PERSONAL  
MUNICIPIO DE CUAXOMULCO, TLAXCALA**

No.	NOMBRE COMPLETO	PUESTO	ÁREA	CLASIFICACIÓN	RFC	INGRESO
1	JAVIER SERRANO SANCHEZ	PRESIDENTE MUNICIPAL	PRESIDENCIA	ELECCION	SESJ621222LAA	01.01.2017
2	YANETH SALVATIERRA MARTINEZ	SINDICO MUNICIPAL	SINDICATURA	ELECCION	SAMY7707131T1	01.01.2017
3	FORTINO PEREZ MENDOZA	1ºREGIDOR	REGIDURIA	ELECCION	PEMF530812MC4	01.01.2017
4	ROMULO CERVANTES MONTIEL	2º REGIDOR	REGIDURIA	ELECCION	CEMR701121J32	01.01.2017
5	PATRICIA MORALES CID	3ºREGIDOR	REGIDURIA	ELECCION	MOCP680417355	01.01.2017
6	MARTHA MONTIEL TORIZ	4ºREGIDOR	REGIDURIA	ELECCION	MOTM750223380	01.01.2017
7	CANDIDO PEREZ DIAZ	5ºREGIDOR	REGIDURIA	ELECCION	PEDC6402023B7	01.01.2017
8	OSWALDO HERNANDEZ VIEYRA	PRESIDENTE DE COMUNIDAD	1º SECCION	ELECCION	HEVO710805KR8	01.01.2017
9	ANDRES BADILLO MONTIEL	PRESIDENTE DE COMUNIDAD	2º SECCION	ELECCION	BAMA731130AS6	01.01.2017
10	ANASTACIO HERNANDEZ MUÑOZ	PRESIDENTE DE COMUNIDAD	XALTELULCO	ELECCION	HEMA6704159H6	01.01.2017
11	ANTONIO CASTILLO TOLTECATL	PRESIDENTE DE COMUNIDAD	ZACAMOLPA	ELECCION	CATA720117QP0	01.01.2017
12	GUILLERMO SALVADOR PEREZ ROMERO	PRESIDENTE DE COMUNIDAD	BUENAVISTA	ELECCION	PERG730919AB2	01.07.2017
13	DAVID ROSAS ESPINOSA	SECRETARIO AYUNTAMIENTO	SECRETARIO	FUNCIONARIO	ROED630822A86	01.01.2017
14	VANESSA LISBETH CARRASCO ZAVALA	SUPERVISOR	SECRETARIA	CONFIANZA	CAZV8912258Z6	01.07.2019
15	VALERIANO NAVA CONDE	TESORERO MUNICIPAL	TESORERIA	FUNCIONARIO	NACV640414P17	01.01.2017
16	VICENTE CERVANTES ZAMORA	AUXILIAR CONTABLE	TESORERIA	CONFIANZA	CEZV831112A23	04.01.2017
17	TANIA MENDOZA RAMIREZ	AUXILIAR CONTABLE	TESORERIA	CONFIANZA	MERT950730RT2	01.01.2017
18	BEATRIZ ADRIANA ESCARCEGA CASTRO	CAJERA	TESORERIA	CONFIANZA	EACB840313MG0	01.01.2017
19	JAIME FERNANDEZ HERNANDEZ	CONTADOR GENERAL	TESORERIA	CONFIANZA	FEHJ760715CM3	7.01.2019
20	JOSE ALFREDO SALGUERO CERVANTES	DIRECTOR OBRAS	OBRAS	FUNCIONARIO	SACA770906UK8	01.01.2017
21	SANDRO FELIPE BAUTISTA MUÑOZ	SUPERVISOR	OBRAS	CONFIANZA	BAMS790621J15	01.01.2017
22	HECTOR JAIME ESCAMILLA SANCHEZ	SUPERVISOR	OBRAS	CONFIANZA	EASH8707155V2	01.10.2019
23	IRENE GONZALEZ LOPEZ	AYUDANTE GENERAL	SERV.MUNICIPALES	CONFIANZA	GOLI680918CH1	01.01.2017
24	ABRIL VELAZQUEZ HERNANDEZ	AYUDANTE GENERAL	SERV.MUNICIPALES	CONFIANZA	VEHA9911304J9	01.03.2018
25	TERESA CORONA GONZALEZ	AYUDANTE GENERAL	SERV.MUNICIPALES	CONFIANZA	COGT6105199F0	09.01.2017
26	JESUS RAMIREZ QUIRIZ	AYUDANTE GENERAL	SERV.MUNICIPALES	CONFIANZA	RAQJ850614M12	01.01.2017
27	VACANTE	AYUDANTE GENERAL	SERV.MUNICIPALES			
28	FELIPE ESTEBAN CANTU ESPINOZA	AYUDANTE GENERAL	SERV.MUNICIPALES	CONFIANZA	CAEF880203KK7	01.01.2017
29	ZEFERINO MONTIEL FLORES	AYUDANTE GENERAL	SERV.MUNICIPALES	CONFIANZA	MOFZ630826KX9	01.01.2017
30	JOSE LUIS MONTES POTRERO	AYUDANTE GENERAL	SERV.MUNICIPALES	CONFIANZA	MOPL910206HS4	01.01.2017
31	UBALDO MONTIEL MONTIEL	CHOFER	SERV.MUNICIPALES	CONFIANZA	MOMU750516DW3	01.01.2017
32	VALENTIN CERVANTES QUIRIZ	AYUDANTE GENERAL	SERV.MUNICIPALES	SINDICALIZADO	CEUV570214NM0	01.01.2017
33	LIZBETH ARACELI CASTRO GARCIA	COORDINADOR	TRANSPARENCIA	CONFIANZA	CAGL811217DB3	01.07.2019
34	DANIEL MALDONADO HERNANDEZ	COORDINADOR	PROTECCION CIVIL	CONFIANZA	MAHD890201TB6	01.01.2017
35	MARGARITA SANCHEZ MONTIEL	COORDINADOR	INSTITUTO DE LA MUJER	CONFIANZA	SAMM7112278X9	01.01.2017
36	SECUNDINO PEREZ MONTIEL	CRONISTA	CRONISTA	CONFIANZA	PEMS420619BK3	01.01.2017
37	JAQUELINE QUECHOL RUGERIO	COORDINADOR	BIBLIOTECA	CONFIANZA	QURJ8810182Y8	19.07.2019
38	ABRAHAM MONTIEL CORONA	COORDINADOR	AGUA POTABLE	CONFIANZA	MOCA741009FV2	01.01.2017
39	VACANTE	BOMBERO	AGUA POTABLE	CONFIANZA		
40	TOMAS MONTIEL PEREZ	BOMBERO	AGUA POTABLE	CONFIANZA	MOPT580409EV5	01.01.2017
41	JONATHAN MONTIEL NOPAL	DIRECTOR	DIF	CONFIANZA	MONJ941219AV2	22.04.2019
42	VACANTE	CAJERO	UBR			
43	ENRIQUE CERON VIEYRA	PSICOLOGO	UBR	CONFIANZA	CEVE780529FT9	01.01.2017
44	SILVIA GONZALEZ CRUZ	ODONTOLOGO	UBR	CONFIANZA	GOC5740421BS1	16.02.2017
45	DIANA ESTHER MENDIETA PIÑA	TERAPEUTA	UBR	CONFIANZA	MEPD810414PH4	16.02.2017
46	MARÍA ANGELICA RODRIGUEZ RAMIREZ	MEDICO GENERAL	UBR	CONFIANZA		
47	ITZEL MENDOZA VAZQUEZ	TERAPEUTA FISICO	UBR	CONFIANZA	MEV1931205QD6	2.07.2018
48	CRISTHIAN CORONA ARMENTA	JUEZ MUNICIPAL	JUZGADO MUNICIPAL	CONFIANZA	COAC920508AU9	01.01.2017
49	VACANTE	AGENTE AUX. DEL MINISTERIO P.	MINISTERIO PUBLICO			
50	ANA LAURA ROMERO MONTIEL	COORDINADOR	INSTITUTO DE LA JUVENTUD	CONFIANZA	ROMA741030174	01.02.2017

51	JOSE LUIS GALLEGOS CANO	AUXILIAR CONTABLE	AUXILIAR SINDICATURA	CONFIANZA	GACL6710075V8	01.02.2017
52	VACANTE	SECRETARIA	PRESIDENCIA COMUNIDAD BUENAVISTA			
53	MARIEL MACHORRO SERRANO	SECRETARIA	PRESIDENCIA ZACAMOLPA	CONFIANZA	MASM880303CM8	01.03.2017
54	VACANTE	SECRETARIA	PRESIDENCIA COMUNIDAD 2º SECCION			
55	IVETTE VELAZQUEZ HERNANDEZ	SECRETARIA	PRESIDENCIA COMUNIDAD 1º SECCION	CONFIANZA	WEHI930923HP8	01.03.2018
56	MA. FLORENTINA MONTIEL FLORES	SECRETARIA	PRESIDENCIA COMUNIDAD XALTELULCO	CONFIANZA	MOFM691016TT4	01.01.2017
57	VACANTE	SECRETARIA	AREA DE REGIDORES			
58	JULIO MONTIEL HERNANDEZ	COORDINADOR	DESARROLLO RURAL	CONFIANZA	MOHJ9901106Y6	02.01.2019
59	MARIA MARLEN CUAPIO GONZALEZ	JUEZ REGISTRO	REGISTRO CIVIL	CONFIANZA	CUGM850817SR5	05.04.2017
60	CLAUDIA CUAMATZI SANCIEZ	JURIDICO	JURIDICO	CONFIANZA		01.03.2020
61	LAURA GONZALEZ SANCHEZ	SECRETARIA PRESIDENCIA	PRESIDENCIA	CONFIANZA	GOSL870507SU3	20.03.2018
62	EDWINNG HERNANDEZ PALACIOS	COORDINADOR	CULTURA Y DEPORTE	CONFIANZA	HEPE940327JW4	01.08.2018
63	ENEDINA HERNANDEZ PERALTA	COMPRAS	COMPRAS	CONFIANZA	HEPE710514UU8	01.01.2019
64		CONTRALOR	CONTRALORIA			
65	JORGE HUERTA PELCASTRE	DIRECTOR SEG.PUBLICA	SEGURIDAD	FUNCIONARIO	HUPJ620722NG9	01.01.2017
66	SERGIO PILOTZI XAHUENTITLA	OFICIAL OPERATIVO	SEGURIDAD	SEGURIDAD	PIXS611011F79	16.01.2018
67	CARLOS MONTIEL MARTINEZ	OFICIAL OPERATIVO	SEGURIDAD	SEGURIDAD	MOMC860119E25	16.01.2018
68	NABOR MUÑOZ HERNANDEZ	OFICIAL OPERATIVO	SEGURIDAD	SEGURIDAD	MUHN710820383	01.02.2018
69	JOSE JUAN ZEMPOALTECATL FLORES	OFICIAL OPERATIVO	SEGURIDAD	SEGURIDAD	ZEFJ690127544	01.02.2018
70	AURELIO ADIN HUERTA SANLUIS	OFICIAL OPERATIVO	SEGURIDAD	SEGURIDAD	HUSA850925KG9	01.01.2017
71	SILVINO SANCHEZ VAZQUEZ	OFICIAL OPERATIVO	SEGURIDAD	SEGURIDAD	SAVS800126K85	01.01.2017
72	JONATAN RUBIO PEREZ	COMANDANTE	SEGURIDAD	SEGURIDAD	RUPJ870111FS5	01.01.2017
73	MANUEL PEDROZA FUENTES	OFICIAL OPERATIVO	SEGURIDAD	SEGURIDAD	PEFM7512231D3	01.01.2017
74	PEDRO MONTIEL VAZQUEZ	OFICIAL OPERATIVO	SEGURIDAD	SEGURIDAD	MOVP630519H	01.01.2017
75	MARI CARMEN ESCOBAR MAZA	RADIO OPERADOR	SEGURIDAD	SEGURIDAD	EOMMMM840719AB5	04.03.2017
76	JOAQUIN CORONA MONTIEL	OFICIAL OPERATIVO	SEGURIDAD	SEGURIDAD	COMJ9103244E6	
77	MIGUEL ANGEL ANDRADE ZEMPOALTECA	OFICIAL OPERATIVO	SEGURIDAD	SEGURIDAD	AAZM850815J38	20.06.2017
78	VACANTE	COMANDANTE	SEGURIDAD	SEGURIDAD		
79	MARIA DOLORES ROMERO SALAZAR	RADIO OPERADOR	SEGURIDAD	SEGURIDAD	ROSD820402TW8	16.07.2017
80	AURELIO MONTIEL CORONA	OFICIAL OPERATIVO	SEGURIDAD	SEGURIDAD	MOCA8705203V8	16.10.2017
81	EDGAR CARREÑO ACOSTA	OFICIAL OPERATIVO	SEGURIDAD	SEGURIDAD	CAAET90604PTT7	16.02.2018
82	VACANTE	OFICIAL OPERATIVO	SEGURIDAD			
83	SONIA JUDITH ESTALA MARTINEZ	OFICIAL OPERATIVO	SEGURIDAD	SEGURIDAD	SAMS8703189H3	3.01.2019
84	DULCE LAURA SANCHEZ HERNANDEZ	OFICIAL OPERATIVO	SEGURIDAD	SEGURIDAD	SAHD921019FH7	16.01.2019

PUESTOS: 84  
 ELECCION POPULAR: 12  
 ACTIVOS: 62  
 INACTIVOS: 9  
 SINDICALIZADO: 1

CP. JAVIER SERRANO SANCHEZ

LIC. YANETH SALVATIERRA MARTINEZ

LIC. FORTINO PEREZ MENDOZA

PROF. ROMULO CERVANTES MONTIEL

C. MARTHA MONTIEL TORIZ

DR. PATRICIA MORALES CID

C. CANDIDO PEREZ DIAZ

C. OSWALDO HERNANDEZ VIEYRA

C. ANDRES BADILLO MONTIEL

C. ANASTASIO HERNANDEZ MUÑOZ,

C. ANTONIO CASTILLO TOLTECATL

C. GUILLERMO SALVADOR PEREZ ROMERO

FECHA DE EMISIÓN: 02 ENERO 2017  
 FECHA DE REVISIÓN: 02 ENERO 2020

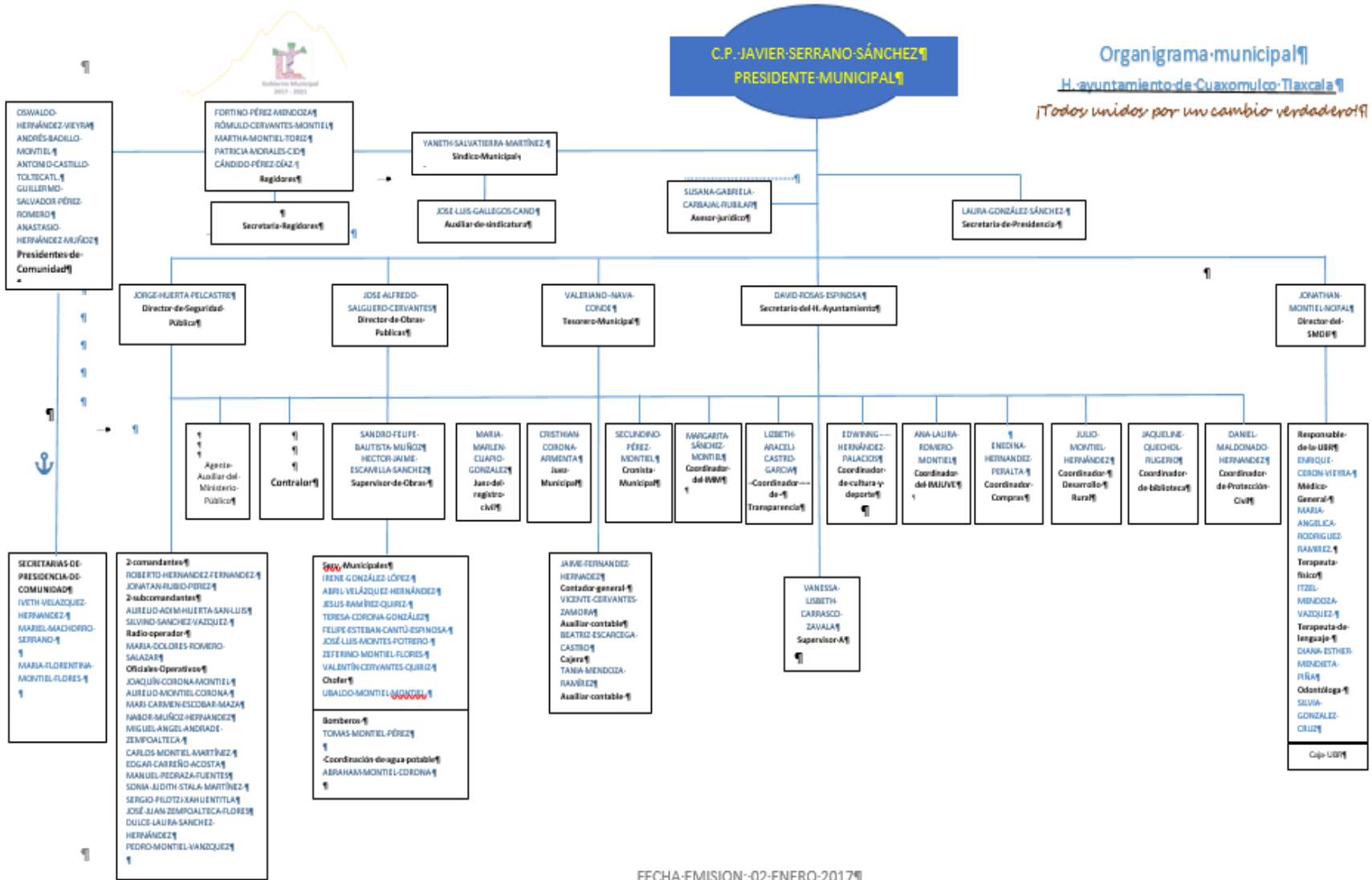

FECHA-EMISION: 02-ENERO-2017  
FECHA-REVISION: 02-DE-ENERO-2020

\* \* \* \* \*

## *PUBLICACIONES OFICIALES*

\* \* \* \* \*

El Periódico Oficial del Estado de Tlaxcala es integrante activo de la Red de Publicaciones Oficiales Mexicanas (REPOMEX) y de la Red de Boletines Oficiales Americanos (REDBOA).

