PANOTLA TRANSFORMACIÓN CON Sentido Social
H. AYUNTAMIENTO 2021 - 2024

ORGANIGRAMA GENERAL

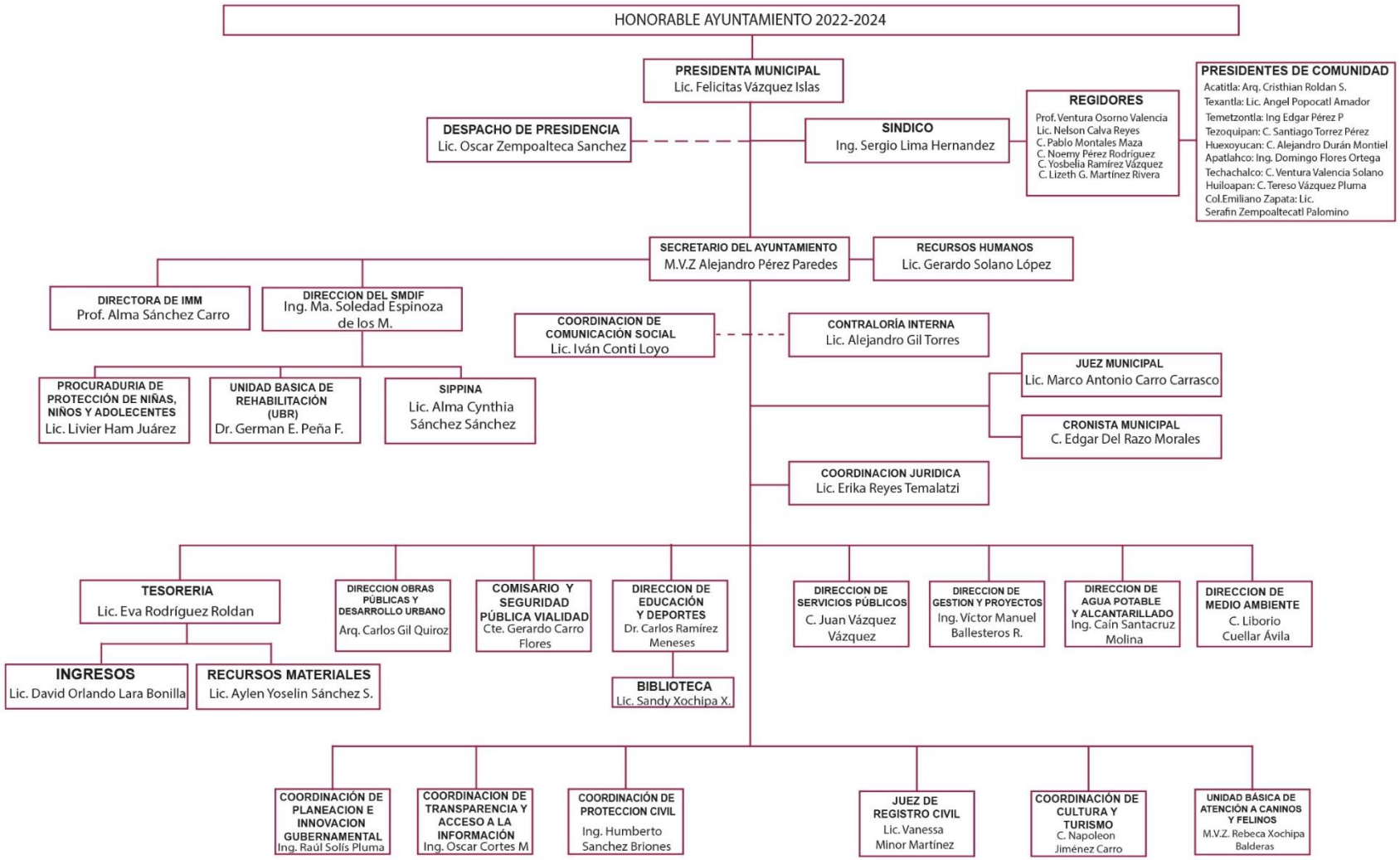

* * * * *

PUBLICACIONES OFICIALES

* * * * *

El Periódico Oficial del Estado de Tlaxcala es integrante activo de la Red de Publicaciones Oficiales Mexicanas (REPOMEX) y de la Red de Boletines Oficiales Americanos (REDBOA).