

**COMPORTAMIENTO PRESUPUESTARIO DE INGRESOS
AL 31 DE DICIEMBRE DE 2023**

Número	Nombre	Estimado	Modificado	Devengado	Recaudado
5.1	PRODUCTOS	0.00	690,846.09	690,846.09	690,846.09
7.8	INGRESOS POR VENTA DE BIENES Y PREST. DE SERV. DE LOS PODERES LEG. Y JUD., Y ORG. AUTÓNOMOS	0.00	1,500.00	1,500.00	1,500.00
9.1	TRANSFERENCIAS Y ASIGNACIONES	35,715,123.00	44,590,125.00	44,590,125.00	44,590,125.00
		=====	=====	=====	=====
		35,715,123.00	45,282,471.09	45,282,471.09	45,282,471.09
		=====	=====	=====	=====

Elaboró

Horacio López Hernández
Director Administrativo
Rúbrica y sello

Autorizó

Mtra. Claudia Salvador Ángel
Magistrada Presidenta
Rúbrica y sello

COMPORTAMIENTO PRESUPUESTARIO DE EGRESOS AL 31 DE DICIEMBRE DE 2023
(CLASIFICACIÓN POR OBJETO DEL GASTO)

Número	Nombre	Aprobado	Modificado	Comprometido	Devengado	Ejercido	Pagado	Precompromisos
1.1.2.1	HABERES	2,069,920.00	2,802,196.35	2,802,196.35	2,802,196.35	2,691,449.76	2,691,449.76	2,802,196.35
1.1.3.1	SUELDOS A FUNCIONARIOS	949,032.00	960,942.00	960,942.00	960,942.00	960,942.00	960,942.00	960,942.00
1.1.3.2	SUELDOS AL PERSONAL	9,126,480.00	8,015,395.66	8,015,395.66	8,015,395.66	8,015,395.66	8,015,395.66	8,015,395.66
1.2.1.1	HONORARIOS ASIMILABLES A SALARIOS	117,582.00	117,582.00	117,582.00	117,582.00	117,582.00	117,582.00	117,582.00
1.3.2.1	PRIMA VACACIONAL A FUNCIONARIOS	118,159.00	120,928.00	120,928.00	120,928.00	120,928.00	120,928.00	120,928.00
1.3.2.2	PRIMA VACACIONAL AL PERSONAL	852,141.00	763,108.00	763,108.00	763,108.00	763,108.00	763,108.00	763,108.00
1.3.2.6	GRATIFICACIÓN DE FIN DE AÑO FUNCIONARIOS	262,576.00	274,869.00	274,869.00	274,869.00	274,869.00	274,869.00	274,869.00
1.3.2.7	GRATIFICACIÓN DE FIN DE AÑO AL PERSONAL	1,895,098.00	1,781,605.00	1,781,605.00	1,781,605.00	1,781,605.00	1,781,605.00	1,781,605.00
1.3.4.1	COMPENSACIONES Y OTRAS PRESTACIONES A FUNCIONARIOS	376,956.00	379,788.00	379,788.00	379,788.00	379,788.00	379,788.00	379,788.00
1.3.4.2	COMPENSACIONES AL PERSONAL	2,330,136.00	2,048,119.20	2,048,119.20	2,048,119.20	2,048,119.20	2,048,119.20	2,048,119.20
1.3.4.5	BONO DE ACTUACIÓN A FUNCIONARIOS	2,649,839.00	4,170,916.00	4,170,916.00	4,170,916.00	4,170,916.00	4,170,916.00	4,170,916.00
1.3.4.6	BONO DE ACTUACIÓN AL PERSONAL	1,249,933.00	1,848,722.51	1,848,722.51	1,848,722.51	1,848,722.51	1,848,722.51	1,848,722.51
1.4.1.1	APORTACIONES DE SEGURIDAD SOCIAL	1,178,762.00	892,049.35	892,049.35	892,049.35	892,049.35	892,049.35	892,049.35
1.4.2.1	APORTACIONES A FONDOS DE VIVIENDA	531,816.00	447,178.75	447,178.75	447,178.75	447,178.75	447,178.75	447,178.75
1.4.3.1	CUOTAS SEGURO DE RETIRO A FUNCIONARIOS	28,719.00	47,189.76	47,189.76	47,189.76	47,189.76	47,189.76	47,189.76
1.4.3.2	CUOTAS SEGURO DE RETIRO A PERSONAL	290,371.00	415,640.70	415,640.70	415,640.70	415,640.70	415,640.70	415,640.70
1.5.2.2	INDEMNIZACIÓN Y LIQUIDACIÓN AL PERSONAL	0.00	1,299,608.21	1,299,608.21	1,299,608.21	0.00	0.00	1,299,608.21
1.5.9.1	CUOTAS DESPENSA A FUNCIONARIOS	88,164.00	89,226.00	89,226.00	89,226.00	89,226.00	89,226.00	89,226.00
1.5.9.2	CUOTAS DESPENSA AL PERSONAL	1,704,504.00	1,447,358.00	1,447,358.00	1,447,358.00	1,447,358.00	1,447,358.00	1,447,358.00
1.5.9.9	PERCEPCIÓN COMPLEMENTARIA FUNCIONARIOS	949,032.00	960,942.00	960,942.00	960,942.00	960,942.00	960,942.00	960,942.00
1.5.9.A	PERCEPCIÓN COMPLEMENTARIA EMPLEADOS	3,881,520.00	3,971,218.00	3,971,218.00	3,971,218.00	3,971,218.00	3,971,218.00	3,971,218.00
1.5.9.J	BONO ANUAL A FUNCIONARIOS	0.00	1,414,510.00	1,414,510.00	1,414,510.00	1,414,510.00	1,414,510.00	1,414,510.00

1.5.9.K	BONO ANUAL AL PERSONAL	0.00	4,857,779.42	4,857,779.42	4,857,779.42	4,857,779.42	4,857,779.42	4,857,779.42
2.1.1.1	MATERIALES, ÚTILES Y EQUIPOS MENORES DE OFICINA	245,431.00	253,393.27	253,393.27	253,393.27	253,393.27	253,393.27	253,393.27
2.1.2.1	MATERIALES Y ÚTILES DE IMPRESIÓN Y REPRODUCCIÓN	10,500.00	0.00	0.00	0.00	0.00	0.00	0.00
2.1.4.1	MATERIALES, ÚTILES Y EQUIPOS MENORES DE TECNOLOGÍAS DE LA INFORMACIÓN Y COMUNICACIONES	220,922.00	285,189.48	285,189.48	285,189.48	285,189.48	285,189.48	285,189.48
2.1.5.1	MATERIAL IMPRESO E INFORMACIÓN DIGITAL	55,000.00	1,380.40	1,380.40	1,380.40	1,380.40	1,380.40	1,380.40
2.1.6.1	MATERIAL DE LIMPIEZA	85,743.00	94,650.67	94,650.67	94,650.67	94,650.67	94,650.67	94,650.67
2.1.8.1	MATERIALES PARA EL REGISTRO E IDENTIFICACIÓN DE BIENES Y PERSONAS	6,160.00	939.60	939.60	939.60	939.60	939.60	939.60
2.2.1.1	PRODUCTOS ALIMENTICIOS PARA PERSONAS	295,235.00	135,826.16	135,826.16	135,826.16	135,826.16	135,826.16	135,826.16
2.4.6.1	MATERIAL ELÉCTRICO Y ELECTRÓNICO	16,000.00	13,850.63	13,850.63	13,850.63	13,850.63	13,850.63	13,850.63
2.6.1.1	COMBUSTIBLES, LUBRICANTES Y ADITIVOS	311,995.00	287,112.20	287,112.20	287,112.20	287,112.20	287,112.20	287,112.20
2.7.1.1	VESTUARIO Y UNIFORMES	66,500.00	34,201.44	34,201.44	34,201.44	34,201.44	34,201.44	34,201.44
2.7.2.1	PRENDAS DE SEGURIDAD Y PROTECCIÓN PERSONAL	55,000.00	15,759.63	15,759.63	15,759.63	15,759.63	15,759.63	15,759.63
2.9.1.1	HERRAMIENTAS MENORES	2,500.00	11,165.00	11,165.00	11,165.00	11,165.00	11,165.00	11,165.00
2.9.2.1	REFACCIONES Y ACCESORIOS MENORES DE EDIFICIOS	2,500.00	0.00	0.00	0.00	0.00	0.00	0.00
2.9.3.1	REFACCIONES Y ACCESORIOS MENORES DE MOBILIARIO Y EQUIPO DE ADMINISTRACIÓN, EDUCACIONAL Y RECREATIVO	0.00	99,022.24	99,022.24	99,022.24	99,022.24	99,022.24	99,022.24
2.9.4.1	REFACCIONES Y ACCESORIOS MENORES DE EQUIPO DE CÓMPUTO Y TECNOLOGÍAS DE LA INFORMACIÓN	77,791.00	24,701.04	24,701.04	24,701.04	24,701.04	24,701.04	24,701.04
2.9.6.1	REFACCIONES Y ACCESORIOS MENORES DE EQUIPO DE TRANSPORTE	17,900.00	0.00	0.00	0.00	0.00	0.00	0.00
3.1.1.1	ENERGÍA ELÉCTRICA	87,000.00	71,972.00	71,972.00	71,972.00	71,972.00	71,972.00	71,972.00
3.1.3.1	AGUA	18,000.00	18,212.00	18,212.00	18,212.00	18,212.00	18,212.00	18,212.00
3.1.4.1	TELEFONÍA TRADICIONAL	43,200.00	35,926.00	35,926.00	35,926.00	35,926.00	35,926.00	35,926.00
3.1.5.1	TELEFONÍA CELULAR	31,200.00	20,364.00	20,364.00	20,364.00	20,364.00	20,364.00	20,364.00

3.1.7.1	SERVICIOS DE ACCESO DE INTERNET, REDES Y PROCESAMIENTO DE INFORMACIÓN	77,600.00	5,752.38	5,752.38	5,752.38	5,752.38	5,752.38	5,752.38
3.1.8.1	SERVICIOS POSTALES Y TELEGRÁFICOS	18,000.00	15,832.72	15,832.72	15,832.72	15,095.80	15,832.72	15,832.72
3.2.7.1	ARRENDAMIENTO DE ACTIVOS INTANGIBLES	167,873.00	142,789.95	142,789.95	142,789.95	142,789.95	142,789.95	142,789.95
3.3.3.1	SERVICIOS DE CONSULTORÍA ADMINISTRATIVA, PROCESOS, TÉCNICA Y EN TECNOLOGÍAS DE LA INFORMACIÓN	259,105.00	103,039.09	103,039.09	103,039.09	103,039.09	103,039.09	103,039.09
3.3.4.1	SERVICIOS DE CAPACITACIÓN	150,000.00	5,471.70	5,471.70	5,471.70	5,471.70	5,471.70	5,471.70
3.3.6.1	SERVICIOS DE APOYO ADMINISTRATIVO, TRADUCCIÓN, FOTOCOPIADO E IMPRESIÓN	203,000.00	28,463.69	28,463.69	28,463.69	28,463.69	28,463.69	28,463.69
3.3.8.1	SERVICIOS DE VIGILANCIA	251,000.00	227,387.40	227,387.40	227,387.40	227,387.40	227,387.40	227,387.40
3.4.5.1	SEGUROS DE BIENES PATRIMONIALES	122,850.00	136,419.17	136,419.17	136,419.17	136,419.17	136,419.17	136,419.17
3.4.7.1	FLETES Y MANIOBRAS	0.00	3,500.00	3,500.00	3,500.00	3,500.00	3,500.00	3,500.00
3.4.9.1	SERVICIOS FINANCIEROS, BANCARIOS Y COMERCIALES INTEGRALES	16,800.00	11,654.86	11,654.86	11,654.86	11,654.86	11,654.86	11,654.86
3.5.1.1	CONSERVACIÓN Y MANTENIMIENTO MENOR DE INMUEBLES	40,000.00	573,488.61	573,488.61	573,488.61	573,488.61	573,488.61	573,488.61
3.5.3.1	INSTALACIÓN, REPARACIÓN Y MANTENIMIENTO DE EQUIPO DE CÓMPUTO Y TECNOLOGÍAS DE LA INFORMACIÓN	35,000.00	850.00	850.00	850.00	850.00	850.00	850.00
3.5.5.1	REPARACIÓN Y MANTENIMIENTO DE EQUIPO DE TRANSPORTE	104,000.00	109,647.01	109,647.01	109,647.01	109,647.01	109,647.01	109,647.01
3.5.6.1	REPARACIÓN Y MANTENIMIENTO DE EQUIPO DE DEFENSA Y SEGURIDAD	0.00	2,700.00	2,700.00	2,700.00	2,700.00	2,700.00	2,700.00
3.5.8.1	SERVICIOS DE LIMPIEZA Y MANEJO DE DESECHOS	9,600.00	300.00	300.00	300.00	300.00	300.00	300.00
3.5.9.1	SERVICIOS DE JARDINERÍA Y FUMIGACIÓN	52,700.00	11,252.00	11,252.00	11,252.00	11,252.00	11,252.00	11,252.00
3.6.1.1	DIFUSIÓN POR RADIO, TELEVISIÓN Y OTROS MEDIOS DE MENSAJES SOBRE PROGRAM. Y ACTIVIDAD. GUBERNAMENTALES	89,000.00	107,334.24	107,334.24	107,334.24	107,334.24	107,334.24	107,334.24
3.7.1.1	PASAJES AÉREOS	56,000.00	29,819.20	29,819.20	29,819.20	29,819.20	29,819.20	29,819.20
3.7.2.1	PASAJES TERRESTRES	7,000.00	0.00	0.00	0.00	0.00	0.00	0.00
3.7.5.1	VIÁTICOS EN EL PAÍS	180,000.00	61,425.73	62,162.65	61,425.73	62,162.65	61,425.73	62,162.65

3.7.6.1	VIÁTICOS EN EL extranjero	0.00	8,162.97	8,162.97	8,162.97	8,162.97	8,162.97	8,162.97
3.7.9.1	OTROS SERVICIOS DE TRASLADO Y HOSPEDAJE	2,000.00	0.00	0.00	0.00	0.00	0.00	0.00
3.8.2.1	GASTOS DE ORDEN SOCIAL Y CULTURAL	58,000.00	530,157.61	530,157.61	530,157.61	530,157.61	530,157.61	530,157.61
3.9.2.1	IMPUESTOS Y DERECHOS	53,404.00	104,339.74	104,339.74	104,339.74	104,339.74	104,339.74	104,339.74
3.9.8.1	IMPUESTO SOBRE NÓMINAS Y OTROS QUE SE DERIVEN DE UNA RELACIÓN LABORAL	962,874.00	756,829.01	756,829.01	756,829.01	497,177.01	497,177.01	756,829.01
5.1.1.1	MUEBLES DE OFICINA Y ESTANTERÍA	500,000.00	636,942.08	636,942.08	636,942.08	636,942.08	636,942.08	636,942.08
5.1.5.1	EQUIPO DE CÓMPUTO Y DE TECNOLOGÍAS DE LA INFORMACIÓN	0.00	30,076.86	30,076.86	30,076.86	30,076.86	30,076.86	30,076.86
5.2.1.1	EQUIOS Y APARATOS AUDIOVISUALES	0.00	11,368.00	11,368.00	11,368.00	11,368.00	11,368.00	11,368.00
5.2.3.1	CAMARAS FOTOGRAFICAS Y DE VIDEO	0.00	21,129.40	21,129.40	21,129.40	21,129.40	21,129.40	21,129.40
5.4.1.1	VEHICULOS Y EQUIPO TERRESTRE	0.00	1,075,800.00	1,075,800.00	1,075,800.00	1,075,800.00	1,075,800.00	1,075,800.00
		=====	=====	=====	=====	=====	=====	=====
		35,715,123.00	45,282,471.09	45,283,208.01	45,282,471.09	43,612,464.29	43,612,464.29	45,283,208.01
		=====	=====	=====	=====	=====	=====	=====

*Nota: corresponde al fondo previsto en el artículo 11 fracciones XXIII y XXV de la Ley Orgánica del Tribunal Electoral de Tlaxcala.

Elaboró

Horacio López Hernández
 Director Administrativo
 Rúbrica y sello

Autorizó

Mtra. Claudia Salvador Ángel
 Magistrada Presidenta
 Rúbrica y sello



COMPORTAMIENTO PRESUPUESTARIO POR PROGRAMA AL 31 DE DICIEMBRE DE 2023

(COMPONENTE ACTIVIDAD)

Clave	Nombre	Aprobado	Modificado	Comprometido	Devengado	Ejercido	Pagado	Precompromisos
121-2022	2022 CONCILIACIÓN DE CONTROVERSIAS, CALIFICACIÓN Y APLICACIÓN DE SANCIONES	35,715,123.00	45,282,471.09	45,283,208.01	45,282,471.09	43,612,464.29	43,612,464.29	45,283,208.01
Componente 01	RESOLUTIVOS ENTREGADOS CON APEGO AL ESTRICTO DERECHO, CUYO ACCESO ES A TRAVÉS DE LA DIFUSIÓN CON E	35,313,790.00	45,196,732.13	45,197,469.05	45,196,732.13	43,526,725.33	43,526,725.33	45,197,469.05
Actividad 01	EFFECTUAR LA CUMPLIMENTACIÓN DE LAS RESOLUCIONES EMITIDAS POR EL TRIBUNAL ELECTORAL DE TLAXCALA, EN	35,079,455.00	45,115,309.66	45,116,046.58	45,115,309.66	43,445,302.86	43,445,302.86	45,116,046.58
Actividad 02	LLEVAR A CABO LA CAPACITACIÓN EN EL ÁMBITO DEMOCRÁTICO Y DE IMPARTICIÓN DE	234,335.00	81,422.47	81,422.47	81,422.47	81,422.47	81,422.47	81,422.47
Componente 02	JUSTICIA DESDE UNA PERSPE CULTURA DEMOCRÁTICA GARANTIZADA A LA CIUDADANIA A TRAVÉS DE MEDIOS DE	401,333.00	85,738.96	85,738.96	85,738.96	85,738.96	85,738.96	85,738.96
Actividad 01	DIFUSIÓN QUE SE ENCUENTRAN EN COLABORAR Y ORGANIZAR LOS EVENTOS EN	346,333.00	83,038.96	83,038.96	83,038.96	83,038.96	83,038.96	83,038.96
Actividad 02	LOS QUE SE CUENTE CON LA PARTICIPACIÓN DE NIÑAS, NIÑOS Y ADOLES ELABORAR LOS PLANES Y PROGRAMAS DE LOS PROCESOS DE CERTIFICACIÓN EN CALIDAD AMBIENTAL Y ACREDITACIÓN	55,000.00	2,700.00	2,700.00	2,700.00	2,700.00	2,700.00	2,700.00
		=====	=====	=====	=====	=====	=====	=====
		35,715,123.00	45,282,471.09	45,283,208.01	45,282,471.09	43,612,464.29	43,612,464.29	45,283,208.01
		=====	=====	=====	=====	=====	=====	=====

***Nota: corresponde al fondo previsto en el artículo 11 fracciones XXIII y XXV de la Ley Orgánica del Tribunal Electoral de Tlaxcala.

Elaboró

Horacio López Hernández
Director Administrativo
Rúbrica y sello

Autorizó

Mtra. Claudia Salvador Ángel
Magistrada Presidenta
Rúbrica y sello

**COMPORTAMIENTO PRESUPUESTARIO DE EGRESOS
POR CLASIFICACIÓN ECONÓMICA AL 31 DE DICIEMBRE DE 2023**

Concepto	Egreso Aprobado (1)	Ampliaciones/ Reducciones (2)	Egreso Modificado (3=1+2)	Egreso Devengado (4)	Egreso Pagado (5)	Subejercicio (6=3-4)
1 GASTO CORRIENTE	35,215,123.00	8,292,031.75	43,507,154.75	43,507,154.75	41,837,147.95	0.00
2 GASTO DE CAPITAL	500,000.00	1,275,316.34	1,775,316.34	1,775,316.34	1,775,316.34	0.00
3 AMORTIZACIÓN DE LA DEUDA Y DISMINUCIÓN DE PASIVOS	0.00	0.00	0.00	0.00	0.00	0.00
4 PENSIONES Y JUBILACIONES	0.00	0.00	0.00	0.00	0.00	0.00
5 PARTICIPACIONES	0.00	0.00	0.00	0.00	0.00	0.00
TOTAL DEL GASTO	35,715,123.00	9,567,348.09	45,282,471.09	45,282,471.09	43,612,464.29	0.00

Elaboró

Horacio López Hernández
Director Administrativo
Rúbrica y sello

Autorizó

Mtra. Claudia Salvador Ángel
Magistrada Presidenta
Rúbrica y sello

**COMPORTAMIENTO PRESUPUESTARIO POR CLASIFICACIÓN ADMINISTRATIVA
AL 31 DE DICIEMBRE DE 2023**

Concepto	Egreso Aprobado	Ampliaciones/ Reducciones	Egreso Modificado	Egreso Devengado	Egreso Pagado	Subejercicio
2 SECTOR PUBLICO DE LAS ENTIDADES FEDERATIVAS	35,715,123.00	9,567,348.09	45,282,471.09	45,282,471.09	43,612,464.29	0.00 ***
2.1 SECTOR PUBLICO NO FINANCIERO	35,715,123.00	9,567,348.09	45,282,471.09	45,282,471.09	43,612,464.29	0
2.1.1 GOBIERNO GENERAL ESTATAL O DEL DISTRITO FEDERAL	35,715,123.00	9,567,348.09	45,282,471.09	45,282,471.09	43,612,464.29	0
2.1.1.1 GOBIERNO ESTATAL O DEL DISTRITO FEDERAL	35,715,123.00	9,567,348.09	45,282,471.09	45,282,471.09	43,612,464.29	0
2.1.1.1.4 ORGANOS AUTÓNOMOS	35,715,123.00	9,567,348.09	45,282,471.09	45,282,471.09	43,612,464.29	0
P02 PONENCIA DOS	0.00	0.00	0.00	0.00	0.00	0
T01 PRESIDENCIA	35,715,123.00	9,567,348.09	45,282,471.09	45,282,471.09	43,612,464.29	0
TOTAL DEL GASTO	35,715,123.00	9,567,348.09	45,282,471.09	45,282,471.09	43,612,464.29	0

***Nota: corresponde al fondo previsto en el artículo 11 fracciones XXIII y XXV de la Ley Orgánica del Tribunal Electoral de Tlaxcala.

Elaboró

Horacio López Hernández
Director Administrativo
Rúbrica y sello

Autorizó

Mtra. Claudia Salvador Ángel
Magistrada Presidenta
Rúbrica y sello

COMPORTAMIENTO PRESUPUESTARIO POR CLASIFICACIÓN FUNCIONAL AL 31 DE DICIEMBRE DE 2023

Concepto	Egreso Aprobado	Ampliaciones/ Reducciones	Egreso Modificado	Egreso Devengado	Egreso Pagado	Subejercicio
1 GOBIERNO	35,715,123.00	9,567,348.09	45,282,471.09	45,282,471.09	43,612,464.29	0.00 ***
1.1 LEGISLACION	0.00	0.00	0.00	0.00	0.00	0.00
1.2 JUSTICIA	35,715,123.00	9,567,348.09	45,282,471.09	45,282,471.09	43,612,464.29	0
1.3 COORDINACION DE LA POLITICA DE GOBIERNO	0.00	0.00	0.00	0.00	0.00	0.00
1.4 RELACIONES EXTERIORES	0.00	0.00	0.00	0.00	0.00	0.00
1.5 ASUNTOS FINANCIEROS Y HACENDARIOS	0.00	0.00	0.00	0.00	0.00	0.00
1.6 SEGURIDAD NACIONAL	0.00	0.00	0.00	0.00	0.00	0.00
1.7 ASUNTOS DE ORDEN PUBLICO Y DE SEGURIDAD	0.00	0.00	0.00	0.00	0.00	0.00
INTERIOR						
1.8 OTROS SERVICIOS GENERALES	0.00	0.00	0.00	0.00	0.00	0.00
2 DESARROLLO SOCIAL	0.00	0.00	0.00	0.00	0.00	0.00
2.1 PROTECCION AMBIENTAL	0.00	0.00	0.00	0.00	0.00	0.00
2.2 VIVIENDA Y SERVICIOS A LA COMUNIDAD	0.00	0.00	0.00	0.00	0.00	0.00
2.3 SALUD	0.00	0.00	0.00	0.00	0.00	0.00
2.4 RECREACION, CULTURA Y OTRAS MANIFESTACIONES SOCIALES	0.00	0.00	0.00	0.00	0.00	0.00
2.5 EDUCACION	0.00	0.00	0.00	0.00	0.00	0.00
2.6 PROTECCION SOCIAL	0.00	0.00	0.00	0.00	0.00	0.00
2.7 OTROS ASUNTOS SOCIALES	0.00	0.00	0.00	0.00	0.00	0.00
3 DESARROLLO ECONOMICO	0.00	0.00	0.00	0.00	0.00	0.00

3.1	ASUNTOS ECONOMICOS, COMERCIALES Y	0.00	0.00	0.00	0.00	0.00	0.00
3.2	LABORALES EN GENERAL AGROPECUARIA, SILVICULTURA, PESCA Y CAZA	0.00	0.00	0.00	0.00	0.00	0.00
3.3	COMBUSTIBLES Y ENERGIA	0.00	0.00	0.00	0.00	0.00	0.00
3.4	MINERIA, MANUFACTURAS Y CONSTRUCCION	0.00	0.00	0.00	0.00	0.00	0.00
3.5	TRANSPORTE	0.00	0.00	0.00	0.00	0.00	0.00
3.6	COMUNICACIONES	0.00	0.00	0.00	0.00	0.00	0.00
3.7	TURISMO	0.00	0.00	0.00	0.00	0.00	0.00
3.8	CIENCIA, TECNOLOGIA E INNOVACION	0.00	0.00	0.00	0.00	0.00	0.00
3.9	OTRAS INDUSTRIAS Y OTROS ASUNTOS	0.00	0.00	0.00	0.00	0.00	0.00
4	ECONOMICOS OTRAS NO CLASIFICADAS EN FUNCIONES	0.00	0.00	0.00	0.00	0.00	0.00
4.1	ANTERIORES TRANSACCIONES DE LA DEUDA PUBLICA /	0.00	0.00	0.00	0.00	0.00	0.00
4.2	COSTO FINANCIERO DE LA DEUDA TRANSFERENCIAS, PARTICIPACIONES Y APORTACIONES ENTRE DIFERENTES NIVELES Y	0.00	0.00	0.00	0.00	0.00	0.00
4.3	ORDENES DE GOBIERNO SANEAMIENTO DEL SISTEMA FINANCIERO	0.00	0.00	0.00	0.00	0.00	0.00
4.4	ADEUDOS DE EJERCICIOS FISCALES ANTERIORES	0.00	0.00	0.00	0.00	0.00	0.00
TOTAL, DEL GASTO		35,715,123.00	9,567,348.09	45,282,471.09	45,282,471.09	43,612,464.29	0.00

***Nota: corresponde al fondo previsto en el artículo 11 fracciones XXIII y XXV de la Ley Orgánica del Tribunal Electoral de Tlaxcala.

Elaboró

Horacio López Hernández
Director Administrativo
Rúbrica y sello

Autorizó

Mtra. Claudia Salvador Ángel
Magistrada Presidenta
Rúbrica y sello



PLANTILLA DE PERSONAL AL 31 DE DICIEMBRE DE 2023



No. Cons	DP	U.R.	PROY	NOMBRE DEL TRABAJADOR	NIVEL	CATEG	PUESTO	ADSCRIPCIÓN
1	149	T08	1	Ramos Cuahutle Martha	2	Confianza	Auxiliar de mantenimiento	Dirección Administrativa
2	149	T08	1	Flores Fariás Herlinda	2	Confianza	Auxiliar de mantenimiento	Dirección Administrativa
3	149	T08	1	Auxiliar de Mantenimiento "A" (V)	2	Confianza	Auxiliar de mantenimiento	Dirección Administrativa
4	149	T01	1	Gatica García Ramiro Gabriel	2	Confianza	Chofer de servicios	Presidencia
5	149	T05	1	Secretaria (V)	2	Confianza	Secretaria	Secretaría de Acuerdos
6	149	T05	1	Secretaria (V)	2	Confianza	Secretaria	Secretaría de Acuerdos
7	149	T11	1	Juárez Pelcastre Lenia	4	Confianza	Auxiliar Oficialía de Partes	Secretaría de Acuerdos
8	149	T10	1	Martínez Medina Araceli	4	Confianza	Auxiliar de la Unidad Comunicación Social	Unidad de Comunicación Social
9	149	T09	1	Auxiliar de Capacitación (V)	4	Confianza	Auxiliar de Capacitación	Dirección de Capacitación y Enlace Institucional
10	149	T09	1	Eventual proceso electoral (V)	4	Confianza	Actuario (Eventual proceso electoral)	Secretaría de Acuerdos
11	149	T09	1	Escobedo Ramirez José Mauricio	4	Confianza	Auxiliar de Secretaría de Acuerdos (Eventual proceso electoral)	Secretaría de Acuerdos
12	149	T11	1	García Peña Juan Manuel	5	Confianza	Titular de la Oficialía de partes	Secretaría de Acuerdos
13	149	T01 SI	1	Rivera García Gonzalo Julián	5	Confianza	Auxiliar de Unidad de Sistemas Informáticos	Unidad de Sistemas Informáticos
14	149	T01	1	Armenta Silva Marco Antonio	5	Confianza	Chofer A	Presidencia
15	149	T01A	1	Zapata Flores Lucio	7	Confianza	Actuario	Secretaría de Acuerdos
16	149	T01A	1	Hernández Bautista Osdy	7	Confianza	Actuario	Secretaría de Acuerdos
17	149	T02	1	Cruz Fernández Irma Fernanda	9	Confianza	Auxiliar de Estudio y Cuenta	Primera Ponencia
18	149	T02	1	Auxiliar de Secretario de Estudio y Cuenta (V)	9	Confianza	Auxiliar de Estudio y Cuenta	Primera Ponencia
19	149	T02	1	Hernández Sánchez Alejandra	9	Confianza	Auxiliar de Estudio y Cuenta	Primera Ponencia
20	149	T02	1	Xochipa García Ismael	9	Confianza	Auxiliar de Estudio y Cuenta	Primera Ponencia
21	149	T03	1	Sanluis Cervantes Amysaday	9	Confianza	Auxiliar de Estudio y Cuenta	Segunda Ponencia
22	149	T03	1	Vásquez Hernández María del Carmen	9	Confianza	Auxiliar de Estudio y Cuenta	Segunda Ponencia
23	149	T03	1	García Rodríguez Guadalupe	9	Confianza	Auxiliar de Estudio y Cuenta	Segunda Ponencia
24	149	T03	1	Auxiliar de Secretario de Estudio y Cuenta (V)	9	Confianza	Auxiliar de Estudio y Cuenta	Segunda Ponencia
25	149	T04	1	Auxiliar de Secretario de Estudio y Cuenta (V)	9	Confianza	Auxiliar de Estudio y Cuenta	Tercera Ponencia

26	149	T04	1	Sarmiento Mendez Rosa María	9	Confianza	Auxiliar de Estudio y Cuenta	Tercera Ponencia
27	149	T04	1	Auxiliar de Secretario de Estudio y Cuenta (V)	9	Confianza	Auxiliar de Estudio y Cuenta	Tercera Ponencia
28	149	T04	1	Auxiliar de Secretario de Estudio y Cuenta (V)	9	Confianza	Auxiliar de Estudio y Cuenta	Tercera Ponencia
29	149	T05	1	Ruíz Sánchez Ivan	9	Confianza	Auxiliar de Secretaría de Acuerdos	Secretaría de Acuerdos
30	149	T05	1	De León Cortés Ana	9	Confianza	Auxiliar de Secretaría de Acuerdos	Secretaría de Acuerdos
31	149	T12	1	Herrerias Morales Juan José	9	Confianza	Titular de la Unidad Investigadora y de Seguimiento Patrimonial	Contraloría Interna
32	149	T012	1	Bonilla Barrera Omar	9	Confianza	Titular Unidad Sustanciadora y Resolutora	Contraloría Interna
33	149	T012	1	Montiel Flores Emanuel	9	Confianza	Auxiliar de Información Documentación e Investigación	Dirección de Capacitación y Enlace Institucional
34	149	T05	1	García Sánchez Adela	9	Confianza	Titular archivo jurisdiccional	Secretaría de Acuerdos
35	149	T10	1	Temoltzin Del Valle Lorena	9	Confianza	Titular de la Unidad de Comunicación Social	Unidad de Comunicación Social
36	149	T13	1	Vázquez Cárdenas Diana Sarahi	9	Confianza	Titular de la Unidad de Género	Presidencia
37	149	T01 STF	1	Sánchez Gonzaga Wendy	9	Confianza	Secretaria de Presidencia	Presidencia
38	149	T08	1	Escobar Aguirre Maria Paula	9-A	Confianza	Auxiliar de Recursos Humanos	Dirección Administrativa
39	149	T08	1	Gutierrez Tapia Cristhian Omar	9-A	Confianza	Auxiliar de Recursos Materiales	Dirección Administrativa
40	149	T01 SI	1	López Zarate José Mercedes	9-A	Confianza	Titular de la Unidad de Sistemas Informáticos	Unidad de Sistemas Informáticos
41	149	T08	1	Hernández López Blanca Paulina	9-A	Confianza	Auxiliar de Recursos Financieros	Dirección Administrativa
42	149	T09	1	León Zárate Sara	9-B	Confianza	Titular de la Unidad de Transparencia	Unidad de Transparencia
43	149	T01 STF	1	Hernández Hernández Ana Laura	9-C	Confianza	Secretaria Particular	Presidencia
44	149	T08	1	Pérez Zepeda Robin	11	Confianza	Jefe de Departamento de Recursos Financieros	Dirección Administrativa
45	149	T08	1	Montiel Mendoza Eloisa	11	Confianza	Jefa de Departamento de Recursos Humanos	Dirección Administrativa
46	149	T05	1	Carrasco Martínez Adolfo	13	Confianza	Titular de la Unidad Jurídica	Unidad Jurídica
47	149	T05	1	Hernández Carmona Verónica	13	Confianza	Secretario Técnico	Secretaría de Acuerdos
48	149	T05	1	Hernández Toriz José Luis	13	Confianza	Titular de la Secretaría de Engroses	Secretaría de Acuerdos
49	149	T09	1	Martínez Mejía José Luis	14	Confianza	Director de Capacitación y Enlace Institucional	Dirección de Capacitación y Enlace Institucional
50	149	T02	1	Aguilar Castrillo Hugo	14	Confianza	Coordinador de Ponencia	Primera Ponencia
51	149	T03	1	Luna Alcaide Sarai	14	Confianza	Coordinador de Ponencia	Segunda Ponencia
52	149	T04	1	Téxis Zempoalteca Edgar	14	Confianza	Coordinador de Ponencia	Tercera Ponencia

53	149	T02	1	Ramírez Luna Jonathan	14	Confianza	Secretario de Estudio y Cuenta	Primera Ponencia
54	149	T02	1	Vega Tlachi Rocío Anahí	14	Confianza	Secretario de Estudio y Cuenta	Primera Ponencia
55	149	T03	1	Conde Zelocuatecatl Marlene	14	Confianza	Secretario de Estudio y Cuenta	Segunda Ponencia
56	149	T03	1	Flores Xelhuantzi Fernando	14	Confianza	Secretario de Estudio y Cuenta	Segunda Ponencia
57	149	T04	1	Carrasco Martínez Juan Antonio	14	Confianza	Secretario de Estudio y Cuenta	Tercera Ponencia
58	149	T04	1	Ramírez Montiel Edmundo	14	Confianza	Secretario de Estudio y Cuenta	Tercera Ponencia
59	149	T08	1	López Hernández Horacio	17	Confianza	Director Administrativo	Dirección Administrativa
60	149	T12	1	Cuapio Muñoz Doraliz	17	Confianza	Contralora Interna	Contraloría Interna
61	149	T05	1	Tlatzimatzi Flores Gustavo	17	Confianza	Secretario de Acuerdos	Secretaría de Acuerdos
62	149	T03	1	Montiel Sosa Lino Noé	18	Funcionario	Magistrado	Primera Ponencia
63	149	T04	1	Nava Xochitiotzi Miguel	18	Funcionario	Magistrado	Segunda Ponencia
64	149	T01	1	Salvador Angel Claudia	19	Funcionario	Magistrada Presidenta	Presidencia y Tercera Ponencia
65	149	T01	1	Muñoz Cuahutle Luis Manuel	18-C	Funcionario	Magistrado en Retiro C	Magistrado en Retiro
66	149	T01	1	Lumbreras García José	18-A	Funcionario	Magistrado en Retiro A	Magistrado en Retiro

Elaboró

Eloisa Montiel Mendoza
 Jefa del Departamento de Recursos
 Humanos
 Rúbrica y sello

Revisó

Horacio López Hernández
 Director Administrativo
 Rúbrica y sello

Autorizó

Mtra. Claudia Salvador Angel
 Magistrada Presidenta
 Rúbrica y sello

TABULADOR DE SUELDOS Y PLAZAS AL 31 DE DICIEMBRE DE 2023 (REMUNERACIÓN BRUTA)

UNIDAD	NIVEL	PLAZAS	PUESTO	TIPO DE NOMBRA-MIENTO	1. SUELDO BASE	133. PERCEPCIÓN COMPLEMEN-TARIA	13. COMPEN-SACIÓN	132. CANASTA BASICA	PRESTACIO N MENSUAL BRUTA	20. PRIMA	24. AGUINAL DO	134. APOYO TRABAJOS EN COMISION (MENSUAL)	135. APOYO POR ACTUACION JURISDIC-CIONAL (MENSUAL)	136. APOYO A FUNCIONES PUBLICAS Y ADMINISTRATIVAS TRIMESTRAL	137. APOYO A FUNCIONES PUBLICAS Y ADMINISTRATIVAS SEMESTRAL	138. APOYO POR ACTIVIDADES ADMINISTRATIVAS EXTRAORDINA RIAS (SEMESTRAL)	140. APOYO ANUAL PARA EL DESARRO-LLO DEL TRABAJO (ANUAL)	141. APOYO ESPECIAL PARA EL DESARRO-LLO DEL TRABAJO (ANUAL)	139. ARCON Y PAVO (ANUAL)
T08	2	3	Auxiliar de mantenimiento	Confianza	6,534.00	0.00	0.00	2,570.00	9,104.00	5,462.00	12,139.00	-	-	-	-	-	10,048.00	13,811.00	1,500.00
T01	2	1	Chofer de servicios	Confianza	6,534.00	0.00	0.00	2,570.00	9,104.00	5,462.00	12,139.00	-	-	-	-	-	10,048.00	13,811.00	1,500.00
T01	2	2	Secretaria	Confianza	6,534.00	0.00	0.00	2,570.00	9,104.00	5,462.00	12,139.00	-	-	-	-	-	10,048.00	13,811.00	1,500.00
T11	4	1	Auxiliar Oficialia de Partes	Confianza	7,196.00	0.00	1,454.00	2,570.00	11,220.00	6,732.00	14,960.00	-	-	-	-	-	12,858.00	19,195.00	1,500.00
T09	4	1	Auxiliar de Capacitación	Confianza	7,196.00	0.00	1,454.00	2,570.00	11,220.00	6,732.00	14,960.00	-	-	-	-	-	12,858.00	19,195.00	1,500.00
T05	4	2	Eventual proceso electoral	Confianza	7,196.00	0.00	1,454.00	2,570.00	11,220.00	6,732.00	14,960.00	-	-	-	-	-	-	-	-
T10	4	1	Auxiliar de la Unidad Comunicación Social	Confianza	7,196.00	0.00	2,844.00	2,570.00	12,610.00	7,566.00	16,813.00	-	-	-	-	-	12,858.00	19,195.00	1,500.00
T11	5	1	Titular de Oficialia de Partes	Confianza	9,220.00	0.00	1,862.00	2,570.00	13,652.00	8,191.00	18,203.00	-	-	-	-	-	15,940.00	25,339.00	1,500.00
T01	5	1	Chofer A	Confianza	9,220.00	0.00	2,916.00	2,570.00	14,706.00	8,824.00	19,608.00	-	-	-	-	-	15,940.00	25,339.00	1,500.00
T01SI	5	1	Auxiliar de Unidad de Sistemas Informáticos	Confianza	9,220.00	0.00	2,916.00	2,570.00	14,706.00	8,824.00	19,608.00	-	-	-	-	-	15,121.00	24,238.00	1,500.00
T05	7	2	Actuario	Confianza	12,514.00	0.00	2,528.00	2,570.00	17,612.00	10,567.00	23,483.00	-	-	-	-	-	20,992.00	35,583.00	1,500.00
T05	9	1	Titular de Archivo Jurisdiccional	Confianza	16,362.00	0.00	3,186.00	2,570.00	22,118.00	13,271.00	29,491.00	-	-	-	-	-	27,238.00	47,785.00	1,500.00
T012	9	1	Titular de la Unidad Investigadora y de Seguimiento Patrimonial	Confianza	16,362.00	0.00	3,186.00	2,570.00	22,118.00	13,271.00	29,491.00	-	-	-	-	-	27,238.00	47,785.00	1,500.00
T012	9	1	Titular Unidad Sustanciadora y Resolutora	Confianza	16,362.00	0.00	3,186.00	2,570.00	22,118.00	13,271.00	29,491.00	-	-	-	-	-	27,238.00	47,785.00	1,500.00
T012	9	1	Auxiliar de Información Documentación e Investigación	Confianza	16,362.00	0.00	3,186.00	2,570.00	22,118.00	13,271.00	29,491.00	-	-	-	-	-	27,238.00	47,785.00	1,500.00
T02, T03, T04	9	12	Auxiliar de Estudio y Cuenta	Confianza	16,362.00	0.00	3,186.00	2,570.00	22,118.00	13,271.00	29,491.00	-	-	-	-	-	27,238.00	47,785.00	1,500.00
T05	9	2	Auxiliar de Secretaría de Acuerdos	Confianza	16,362.00	0.00	3,186.00	2,570.00	22,118.00	13,271.00	29,491.00	-	-	-	-	-	27,238.00	47,785.00	1,500.00
T10	9	1	Titular de la Unidad de Comunicación Social	Confianza	16,362.00	0.00	3,186.00	2,570.00	22,118.00	13,271.00	29,491.00	-	-	-	-	-	27,238.00	47,785.00	1,500.00
T01 STF	9	1	Secretaría de Presidencia	Confianza	16,362.00	0.00	3,604.00	2,570.00	22,536.00	13,522.00	30,048.00	-	-	-	-	-	27,238.00	47,785.00	1,500.00
T13	9	1	Titular de la Unidad de Género	Confianza	16,362.00	0.00	3,604.00	2,570.00	22,536.00	13,522.00	30,048.00	-	-	-	-	-	27,238.00	47,785.00	1,500.00
T08	9-A	1	Auxiliar de Recursos Financieros	Confianza	12,514.00	12,514.00	2,528.00	2,570.00	30,126.00	18,076.00	40,168.00	-	-	-	-	-	16,103.00	41,356.00	71,505.00
T08	9-A	1	Auxiliar de Recursos Materiales	Confianza	12,514.00	12,514.00	2,528.00	2,570.00	30,126.00	18,076.00	40,168.00	-	-	-	-	-	16,103.00	41,356.00	71,505.00
T08	9-A	1	Auxiliar de Recursos Humanos	Confianza	12,514.00	12,514.00	2,528.00	2,570.00	30,126.00	18,076.00	40,168.00	-	-	-	-	-	16,103.00	41,356.00	71,505.00
T01SI	9-A	1	Titular de la Unidad de Sistemas Informáticos	Confianza	12,514.00	12,514.00	2,528.00	2,570.00	30,126.00	18,076.00	40,168.00	-	-	-	-	-	27,238.00	47,785.00	1,500.00

T09	9-B	1	Titular de la Unidad de Transparencia	Confianza	16,362.00	5,258.00	0.00	2,570.00	24,190.00	14,514.00	32,253.00	-	-	-	-	-	27,238.00	47,785.00	1,500.00
T01 STF	9-C	1	Secretaría Particular	Confianza	15,872.00	0.00	6,798.00	2,570.00	25,240.00	15,144.00	33,653.00	-	-	-	-	-	27,238.00	47,785.00	1,500.00
T08	11	1	Jefa de Departamento de Recursos Humanos	Confianza	12,634.00	12,634.00	4,922.00	2,570.00	32,760.00	19,656.00	43,680.00	-	-	8,588.00	-	29,800.00	46,717.00	77,001.00	1,500.00
T08	11	1	Jefe de Departamento de Recursos Financieros	Confianza	12,634.00	12,634.00	4,922.00	2,570.00	32,760.00	19,656.00	43,680.00	-	-	8,588.00	-	29,800.00	46,717.00	77,001.00	1,500.00
T05	13	1	Titular de la Secretaría de Engroses	Confianza	15,872.00	15,872.00	0.00	2,570.00	34,314.00	20,588.00	45,752.00	-	-	0.00	-	-	54,348.00	92,697.00	1,500.00
T01	13	1	Titular de la Unidad Jurídica	Confianza	15,872.00	15,872.00	0.00	2,570.00	34,314.00	20,588.00	45,752.00	-	-	0.00	-	-	54,348.00	92,697.00	1,500.00
T05	13	1	Secretaría Técnica	Confianza	15,872.00	15,872.00	0.00	2,570.00	34,314.00	20,588.00	45,752.00	-	-	0.00	-	-	54,348.00	92,697.00	1,500.00
T09	14	1	Director de Capacitación y Enlace Institucional	Confianza	15,872.00	15,872.00	6,184.00	2,570.00	40,498.00	24,299.00	53,997.00	-	-	10,176.00	-	-	58,801.00	98,353.00	1,500.00
T02, T03, T04	14	6	Secretario de Estudio y Cuenta	Confianza	15,872.00	15,872.00	6,184.00	2,570.00	40,498.00	24,299.00	53,997.00	-	-	10,176.00	-	-	58,801.00	98,353.00	1,500.00
T02, T03, T04	14	3	Coordinador de Ponencia	Confianza	15,872.00	15,872.00	6,184.00	2,570.00	40,498.00	24,299.00	53,997.00	-	-	10,176.00	-	-	58,801.00	98,353.00	1,500.00
T012	17	1	Contralora Interna	Confianza	19,334.00	19,334.00	7,532.00	2,570.00	48,770.00	29,262.00	65,027.00	-	-	31,810.00	110,000.00	-	96,488.00	108,549.00	1,500.00
T08	17	1	Director Administrativo	Confianza	19,334.00	19,334.00	7,532.00	2,570.00	48,770.00	29,262.00	65,027.00	-	-	31,810.00	110,000.00	60,250.00	96,488.00	108,549.00	1,500.00
T05	17	1	Secretario de Acuerdos	Confianza	19,334.00	19,334.00	7,532.00	2,570.00	48,770.00	29,262.00	65,027.00	-	-	31,810.00	110,000.00	-	96,488.00	108,549.00	1,500.00
T01	18-C	1	Magistrado en Retiro C	Funcionario	14,832.00	14,832.00	6,188.00	1,618.00	37,470.00	22,482.00	49,960.00	17,268.00	23,800.00	25,943.00	91,000.00	-	144,499.00	103,575.00	1,050.00
T01	18-B	-	Magistrado en Retiro B	Funcionario	17,800.00	17,800.00	7,070.00	1,958.00	44,628.00	26,775.00	59,500.00	19,734.00	27,200.00	29,649.00	104,000.00	-	196,355.00	149,848.00	1,200.00
T01	18-A	1	Magistrado en Retiro A	Funcionario	20,026.00	20,026.00	7,954.00	2,204.00	50,210.00	30,126.00	66,947.00	22,201.00	30,600.00	33,355.00	117,000.00	-	220,900.00	168,579.00	1,350.00
T02, T03	18	2	Magistrado	Funcionario	23,362.00	23,362.00	9,102.00	2,570.00	58,396.00	35,038.00	77,861.00	24,668.00	34,000.00	37,061.00	130,000.00	-	245,444.00	187,310.00	1,500.00
T01 STF	19	1	Magistrada Presidenta	Funcionario	36,320.00	36,320.00	14,150.00	2,570.00	89,360.00	53,616.00	119,147.00	37,780.00	76,000.00	60,259.00	170,000.00	-	298,476.00	246,026.00	1,500.00
T08	2	3	Auxiliar de mantenimiento	Confianza	6,534.00	0.00	0.00	2,570.00	9,104.00	5,462.00	12,139.00	-	-	-	-	-	10,048.00	13,811.00	1,500.00
T01	2	1	Chofer de servicios	Confianza	6,534.00	0.00	0.00	2,570.00	9,104.00	5,462.00	12,139.00	-	-	-	-	-	10,048.00	13,811.00	1,500.00
T01	2	2	Secretaria	Confianza	6,534.00	0.00	0.00	2,570.00	9,104.00	5,462.00	12,139.00	-	-	-	-	-	10,048.00	13,811.00	1,500.00

Elaboró

Eloisa Montiel Mendoza
 Jefa del Departamento de Recursos Humanos
 Rúbrica y sello

Revisó

Horacio López Hernández
 Director Administrativo
 Rúbrica y sello

Autorizó

Mtra. Claudia Salvador Angel
 Magistrada Presidenta
 Rúbrica y sello



**TABULADOR DE PERCEPCION BIMESTRAL COMISION SUSTANCIADORA
AL 31 DE DICIEMBRE DE 2023.**



REMUNERACIÓN BRUTA

UNIDAD	NIVEL	PLAZAS	PUESTO	TIPO DE NOMBRAMIENTO	PERCEPCION BIMESTRAL
CS	N/A	1	SECRETARIA TÉCNICA	COMISONADA	19,597.00
CS	N/A	3	INTEGRANTE DE LA COMISION	COMISIONADO	5,496.00

PLANTILLA COMISIÓN SUSTANCIADORA AL 31 DE DICIEMBRE DE 2023

No. Cons	DP	U.R.	PROY	NOMBRE DEL TRABAJADOR	PUESTO	ADSCRIPCIÓN
1	149	T01	1	Pamela Muñoz Torres	Secretaria Técnica	Comisión Sustanciadora
2	149	T01	1	Juan José Tlapalamatl Vera	Integrante de la Comisión	Comisión Sustanciadora
3	149	T01	1	Martín Martínez Paredes	Integrante de la Comisión	Comisión Sustanciadora
4	149	T01	1	Edgar Alejandro Martínez Rojas	Integrante de la Comisión	Comisión Sustanciadora

Elaboró

Eloisa Montiel Mendoza
Jefa del Departamento de Recursos Humanos
Rúbrica y sello

Revisó

Horacio López Hernández
Director Administrativo
Rúbrica y sello

Autorizó

Mtra. Claudia Salvador Angel
Magistrada Presidenta
Rúbrica y sello

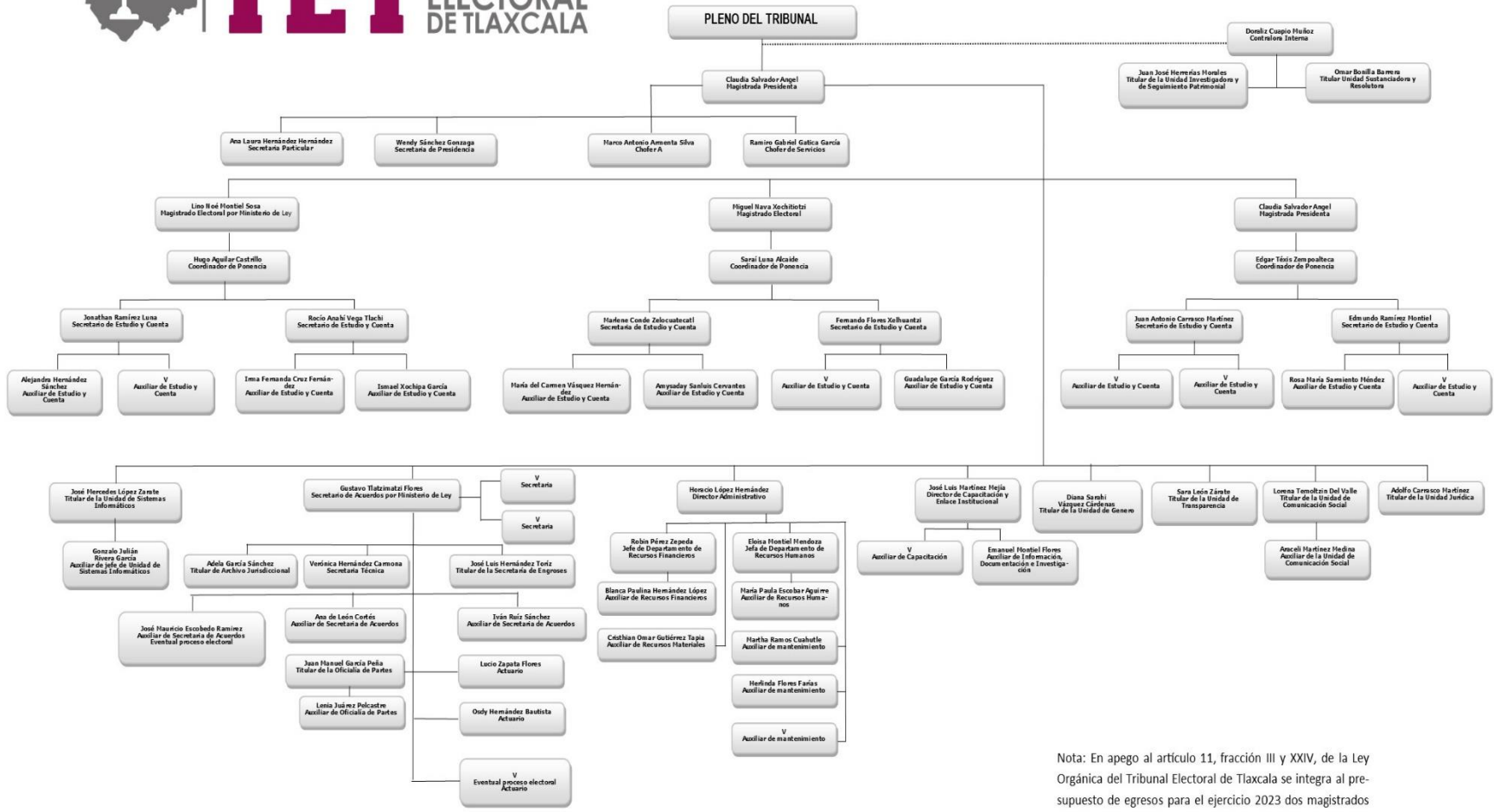

*Art. 83 L.O.T.E.T

Nota: En apego al artículo 11, fracción III y XXIV, de la Ley Orgánica del Tribunal Electoral de Tlaxcala se integra al presupuesto de egresos para el ejercicio 2023 dos magistrados en retiro.

En apego al Artículo 104, fracción I de la Ley Orgánica del Tribunal Electoral de Tlaxcala, que a la letra dice "El régimen de seguridad social establecido en el Instituto de Seguridad y Servicios Sociales de los Trabajadores del Estado".

Las líneas no continuas formadas por puntos o segmentos se utilizan para expresar relaciones de coordinación.

Rúbrica Rúbrica

* * * * *

PUBLICACIONES OFICIALES

* * * * *

El Periódico Oficial del Estado de Tlaxcala es integrante activo de la Red de Publicaciones Oficiales Mexicanas (REPOMEX) y de la Red de Boletines Oficiales Americanos (REDBOA).

